

BOLETIN SEMANAL

ARBOVIROSIS

X REGION SANITARIA - ALTO PARANA

SE 25/2023(del 18 al 24 de junio 2023)

Descripción

Este boletín contiene información actualizada de la Situación Epidemiológica de Arbovirosis: Dengue, Zika y Chikungunya.

Los datos presentados, tienen como fuente principal la base nacional de la Vigilancia de Arbovirosis.

Consideraciones

El contenido de este boletín puede modificarse según la dinámica de la vigilancia de las Arbovirosis: Dengue, Chikungunya y Zika.

Las notificaciones de Arbovirosis se definen operacionalmente, en este boletín, a partir de la Resolución N° 600/2019, correspondiente al 3 de diciembre del año 2019 “Criterios de definición de casos de arbovirosis: dengue, chikungunya y zika, flujograma para la toma de muestra de laboratorio”.

Remitirse a este documento oficial para conocer las definiciones epidemiológicas de caso, utilizados en este material.

ELABORADO POR LA UNIDAD EPIDEMIOLOGICA REGIONAL

Epidemiólogo Regional:

Lic. Blanca Villalba

Correo electrónico:

Uer_decima@hotmail.com

Unidad Epidemiológica Regional: Décima Región Sanitaria, Alto Paraná.

Oficina: Alto Paraná, Ciudad del Este

GRAFICO 1. CURVA DE NOTIFICACIONES. SE 1 A SE 23 DEL 2023 X REGION SANITARIA- ALTO PARANA

Se han reportado 22 notificaciones en la semana 25 en la últimas semanas se observó una disminución de notificación.



TABLA 1. ARBOVIROSIS – ULTIMAS TRES SEMANAS (SE 23, 24 Y 25/2023)

| CLASIFICACION | AÑO 2023 | | | TOTAL |
|------------------------------|----------|-------|-------|-------|
| | SE 23 | SE 24 | SE 25 | |
| REGISTROS DE ARBOVIROSIS | 81 | 45 | 31 | 157 |
| NOTIFICACIONES | 47 | 25 | 22 | 94 |
| CASOS DE DENGUE | 0 | 1 | 0 | 1 |
| CASOS DE CHIKUNGUNYA | 12 | 7 | 2 | 21 |
| CASOS DE ZICA | 0 | 0 | 0 | 0 |
| DESCARTADOS PARA ARBOVIROSIS | 34 | 20 | 9 | 63 |
| SOSPECHOSOS PARA ARBOVIROSIS | 35 | 17 | 20 | 72 |

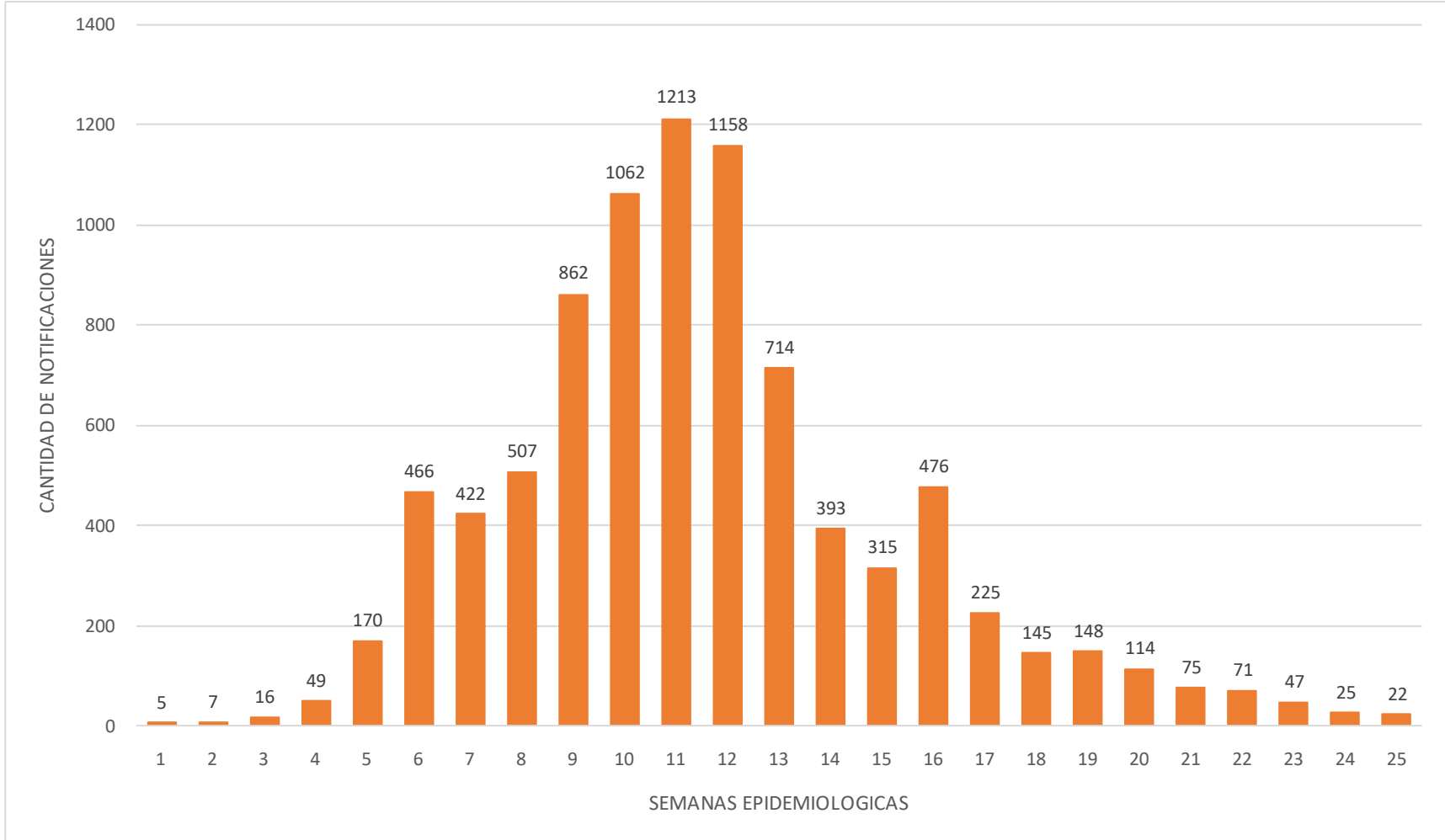

**X REGION SANITARIA
ALTO PARANA**

BREVE DESCRIPCION DEL CUADRO

En la Región suman en las ultimas 3 semanas 157 registros de arbovirosis, 94 casos sospechosos. Se registró 63 casos descartados, 1 casos confirmados de dengue. En cuanto a chikungunya , hasta el cierre de esta edición, se registraron 21 casos confirmados, y por en cuanto no se han registrado casos confirmados de Zika.

GRAFICO 2. NUMERO TOTAL DE CASOS DE DENGUE DE LA SE 1 A LA SE 25/2023 X REGION SANITARIA - ALTO PARANA

En la Región desde la SE 1 al SE 25 se han registrado 52 Casos Confirmados de Dengue de los cuales 2 son DEN-1 y 1 caso de DEN-2.



TABLA 2. NUMERO TOTAL DE CASOS DE DENGUE DE LA SE 1 A LA SE 25/2023 POR DISTRITO DE RESIDENCIA

XREGION SANITARIA- ALTO PARANA

| Cuenta de Documento SE | Rótulos de columna | | | | | Total DENGUE | DENGUE,CHIKUNGUNYA | Total general |
|---------------------------|--------------------|-----------|----------|-------------|-----------------|--------------|--------------------|---------------|
| | DENGUE | DENGUE-1 | DENGUE-2 | (en blanco) | ESCASO MATERIAL | | | |
| CIUDAD DEL ESTE | 18 | 6 | 4 | 2 | 1 | 31 | 1 | 32 |
| DR. RAUL PEÑA | 1 | 1 | | | | 2 | | 2 |
| HERNANDARIAS | | 3 | | | | 3 | | 3 |
| MINGA GUAZU | 3 | 1 | | | | 4 | | 4 |
| ÑACUNDAY | | 1 | | | | 1 | | 1 |
| SAN CRISTOBAL | 1 | | | | | 1 | | 1 |
| SANTA FE DEL PARANA | | | 1 | | | 1 | | 1 |
| SANTA RITA | 8 | | | | | 8 | | 8 |
| Total general | 31 | 12 | 5 | 2 | 1 | 51 | 1 | 52 |

El número de casos de Dengue desde la SE 1 a la SE 24 es de 52 casos confirmados, como se puede observar en Ciudad del Este tenemos un mayor número de casos con que seria 30 en total de los cuales 2 son DEN-1 y 1 caso de DEN-2. y una coinfección de Dengue, Chikungunya, detectado por laboratorio privado en la SE 16.

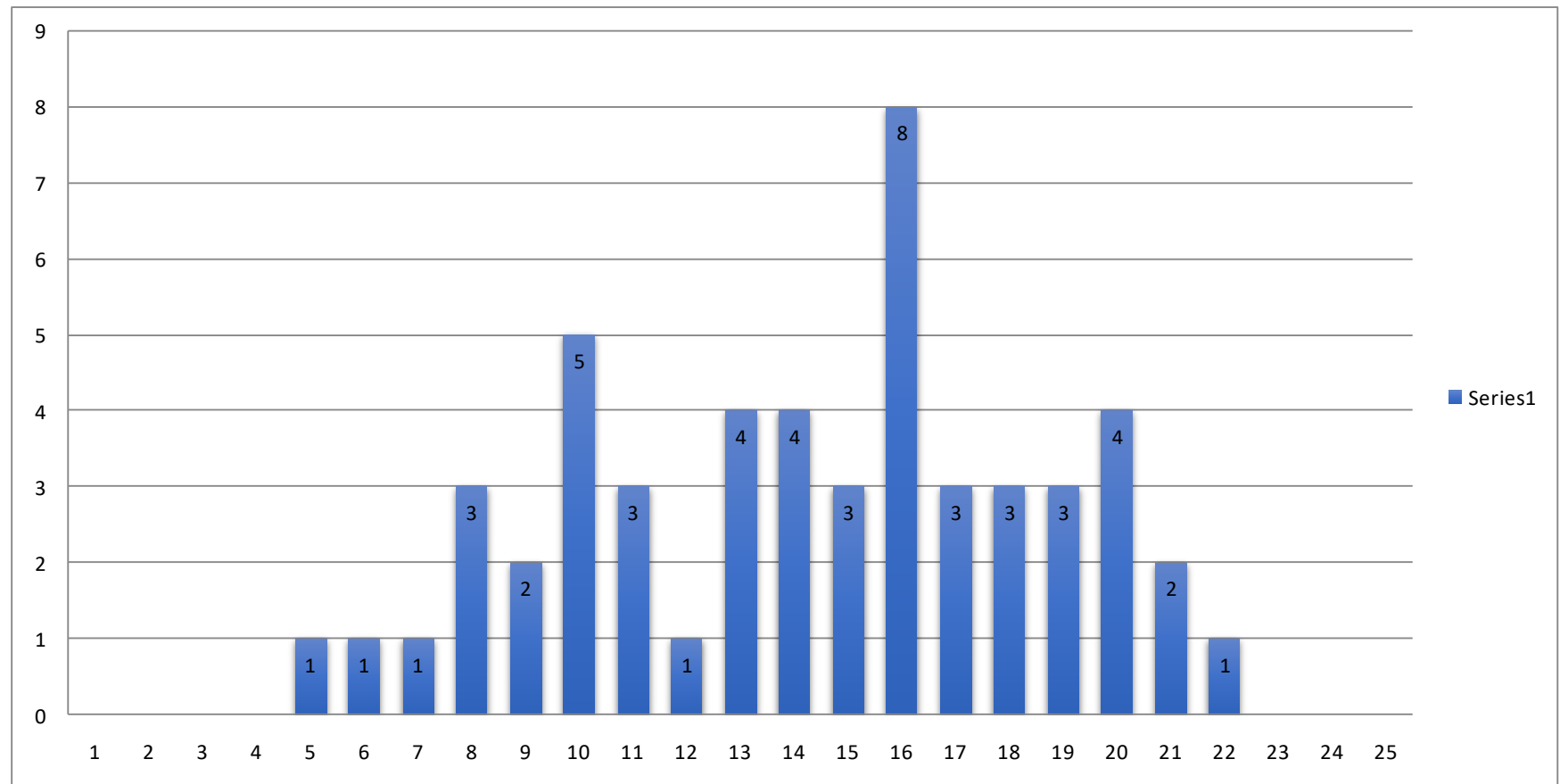
GRAFICO 3. NUMERO TOTAL DE CASOS DE CHIKUNGUYA DE LA SE 1 A LA SE 25 X REGION SANITARIA- ALTO PARANA

El número de casos confirmados de Chikungunya va descendiendo, en lo que va de la SE 25 tenemos 2 en total.



TABLA 3. NUMERO TOTAL DE CASOS DE CHIKUNGUYA DE LA SE 1 A LA SE 25/2023 POR DISTRITO DE RESIDENCIA

XREGION - ALTO PARANA

Desde la SE1 hasta SE 25 se han confirmado 6171 casos de Chikungunya, en el distrito con mayor número de casos es Ciudad del Este con 3626 casos confirmados.

| Cuenta de Documento Rótulos de fila | Rótulos de columna CHIKUNGUNYA | DENGUE,CHIKUNGUNYA | Total general |
|--|-----------------------------------|--------------------|---------------|
| CIUDAD DEL ESTE | 3626 | 1 | 3627 |
| DOMINGO MARTINEZ DE IRALA | 4 | | 4 |
| DR. JUAN LEON MALLORQUIN | 171 | | 171 |
| DR. RAUL PEÑA | 1 | | 1 |
| HERNANDARIAS | 741 | | 741 |
| IRUÑA | 3 | | 3 |
| ITAKYRY | 30 | | 30 |
| JUAN E. O'LEARY | 19 | | 19 |
| LOS CEDRALES | 26 | | 26 |
| MBARACAYU | 5 | | 5 |
| MINGA GUAZU | 775 | | 775 |
| MINGA PORA | 7 | | 7 |
| NARANJAL | 5 | | 5 |
| ÑACUNDAY | 4 | | 4 |
| PRESIDENTE FRANCO | 619 | | 619 |
| SAN ALBERTO | 1 | | 1 |
| SAN CRISTOBAL | 2 | | 2 |
| SANTA FE DEL PARANA | 12 | | 12 |
| SANTA RITA | 85 | | 85 |
| SANTA ROSA DEL MONDAY | 8 | | 8 |
| TAVAPY | 12 | | 12 |
| YGUAZU | 14 | | 14 |
| Total general | 6170 | 1 | 6171 |

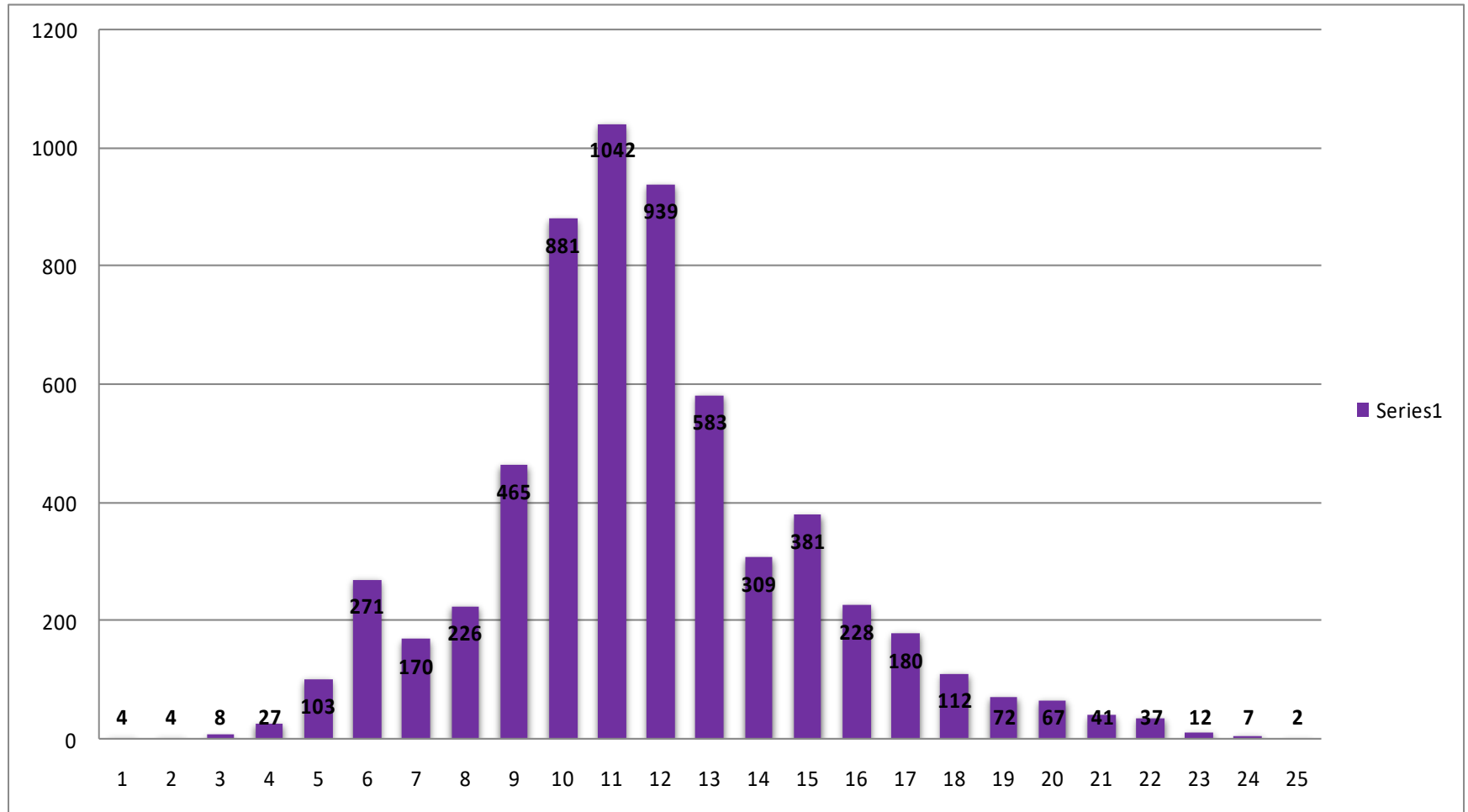
GRAFICO 4. NUMERO TOTAL DE CASOS DE ZIKA DE LA SE 1 A LA SE 25/2023 X REGION SANITARIA- ALTO PARANA

Desde la SE1 hasta SE 25 se han registrado 2485 notificaciones sospechosas por arbovirosis y actualmente no se encuentran casos positivos de Zika.

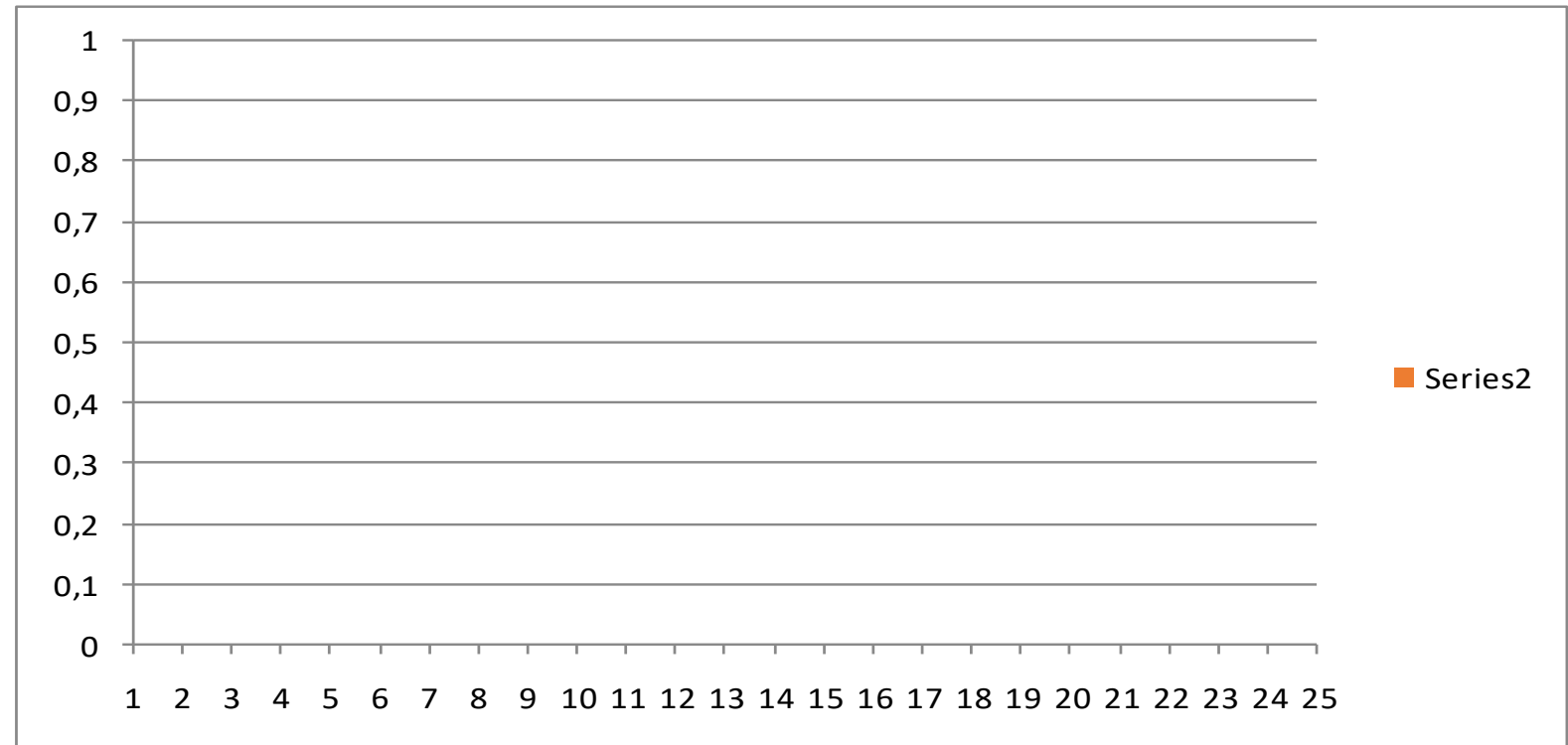

TABLA 4. NUMERO TOTAL DE CASOS DE ZIKA DE LA SE 1 A LA SE 25/2023 POR DISTRITO DE RESIDENCIA

X REGION SANITARIA – ALTO PARANA

Desde la SE1 hasta SE 25 se han registrado 2485 notificaciones sospechosas y no se encuentran casos positivos para ZIKA.

| Cuenta de Documento Rótulos de fila | Rótulos de columna ARBOVIROSIS | Total general |
|--|-----------------------------------|---------------|
| 1 | 1 | 1 |
| 2 | 3 | 3 |
| 3 | 8 | 8 |
| 4 | 22 | 22 |
| 5 | 66 | 66 |
| 6 | 194 | 194 |
| 7 | 251 | 251 |
| 8 | 278 | 278 |
| 9 | 395 | 395 |
| 10 | 176 | 176 |
| 11 | 168 | 168 |
| 12 | 218 | 218 |
| 13 | 127 | 127 |
| 14 | 80 | 80 |
| 15 | 92 | 92 |
| 16 | 80 | 80 |
| 17 | 42 | 42 |
| 18 | 30 | 30 |
| 19 | 73 | 73 |
| 20 | 43 | 43 |
| 21 | 34 | 34 |
| 22 | 32 | 32 |
| 23 | 35 | 35 |
| 24 | 17 | 17 |
| 25 | 20 | 20 |
| Total general | 2485 | 2485 |