

BOLETIN SEMANAL

ARBOVIROSIS

XVIII REGION SANITARIA-CAPITAL

SE1 A SE 34/2023 (del 01 de enero al 26 de agosto de 2023)

Descripción

Este boletín contiene información actualizada de la Situación Epidemiológica de Arbovirosis: Dengue, Zika y Chikungunya.

Los datos presentados, tienen como fuente principal la base nacional de la Vigilancia de Arbovirosis.

Consideraciones

El contenido de este boletín puede modificarse según la dinámica de la vigilancia de las Arbovirosis: Dengue, Chikungunya y Zika.

Las notificaciones de Arbovirosis se definen operacionalmente, en este boletín, a partir de la Resolución N° 0335/2023 "Criterios de definición de casos de arbovirosis: dengue, chikungunya y zika".

Remitirse a este documento oficial para conocer las definiciones epidemiológicas de caso, utilizados en este material.

ELABORADO POR LA UNIDAD EPIDEMIOLOGICA REGIONAL

Epidemiólogo Regional:

Lic. Andrea Ferloni

Correo electrónico:

epicapital18@hotmail.com

Unidad Epidemiológica Regional: Décimo Octava
Región Sanitaria, Capital.

Oficina: Asunción

GRAFICO 1. CURVA DE NOTIFICACIONES DE CHIKUNGUNYA. SE 1 A SE 34 DEL 2023 XVIII REGION SANITARIA-CAPITAL

Notificaciones de Chikungunya. SE 1 a SE 34/2023

Desde la SE 1 a la SE 34 se acumularon 35.935 notificaciones de Chikungunya, de las cuales el **64%** (22.890/35.935) corresponden a casos, **27%** (9.790/35.935) a descartados y **9%** (3.254/35.935) a descartados.

Se observó el pico máximo de en la SE 6 (5 al 11 de febrero) con **2.818** notificaciones.

En las últimas semanas se observó una tendencia descendente de notificaciones.



GRAFICO 1. CURVA DE CASOS DE CHIKUNGUNYA. SE 1 A SE 34 DEL 2023 XVIII REGION SANITARIA-CAPITAL

CURVA DE CASOS DE CHIKUNGUNYA. SE 1 A SE 34/2023

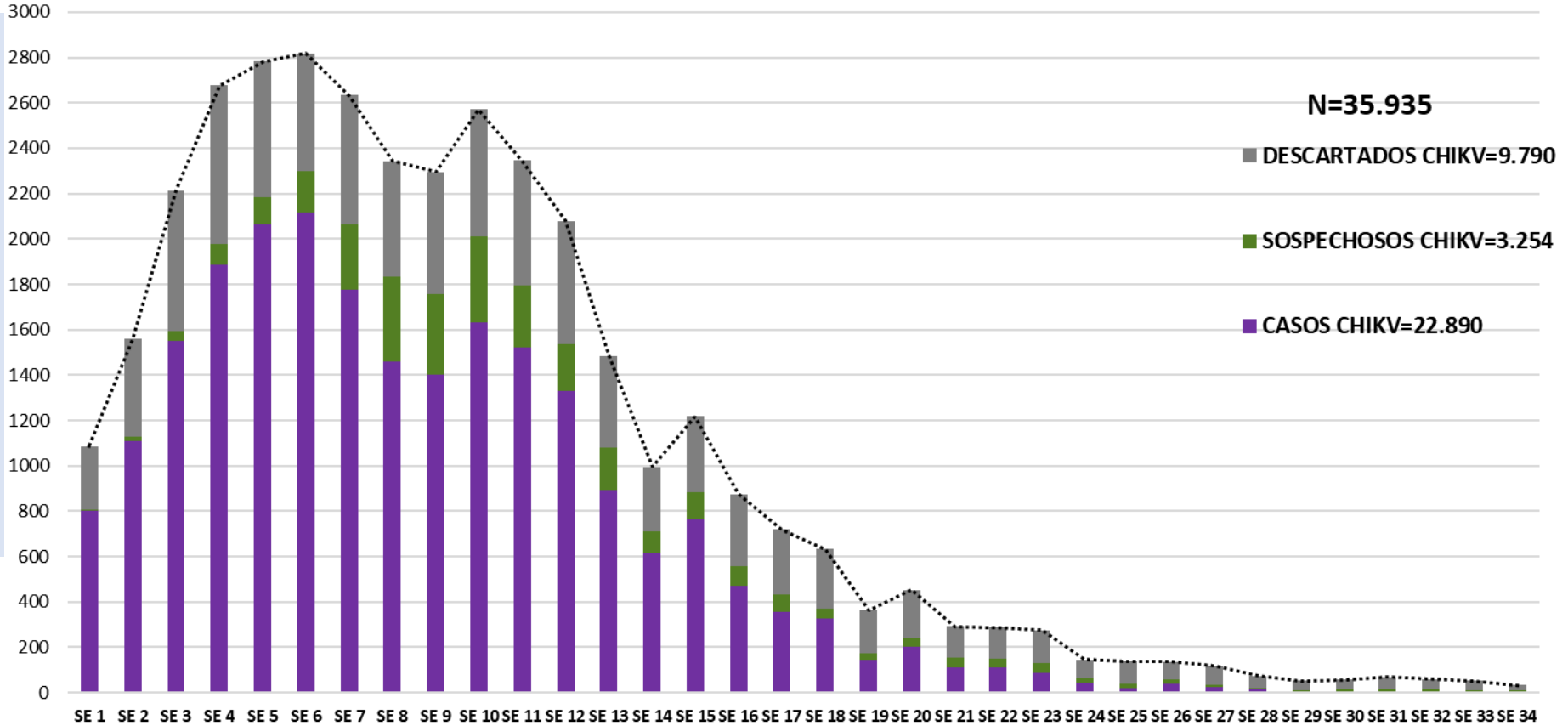
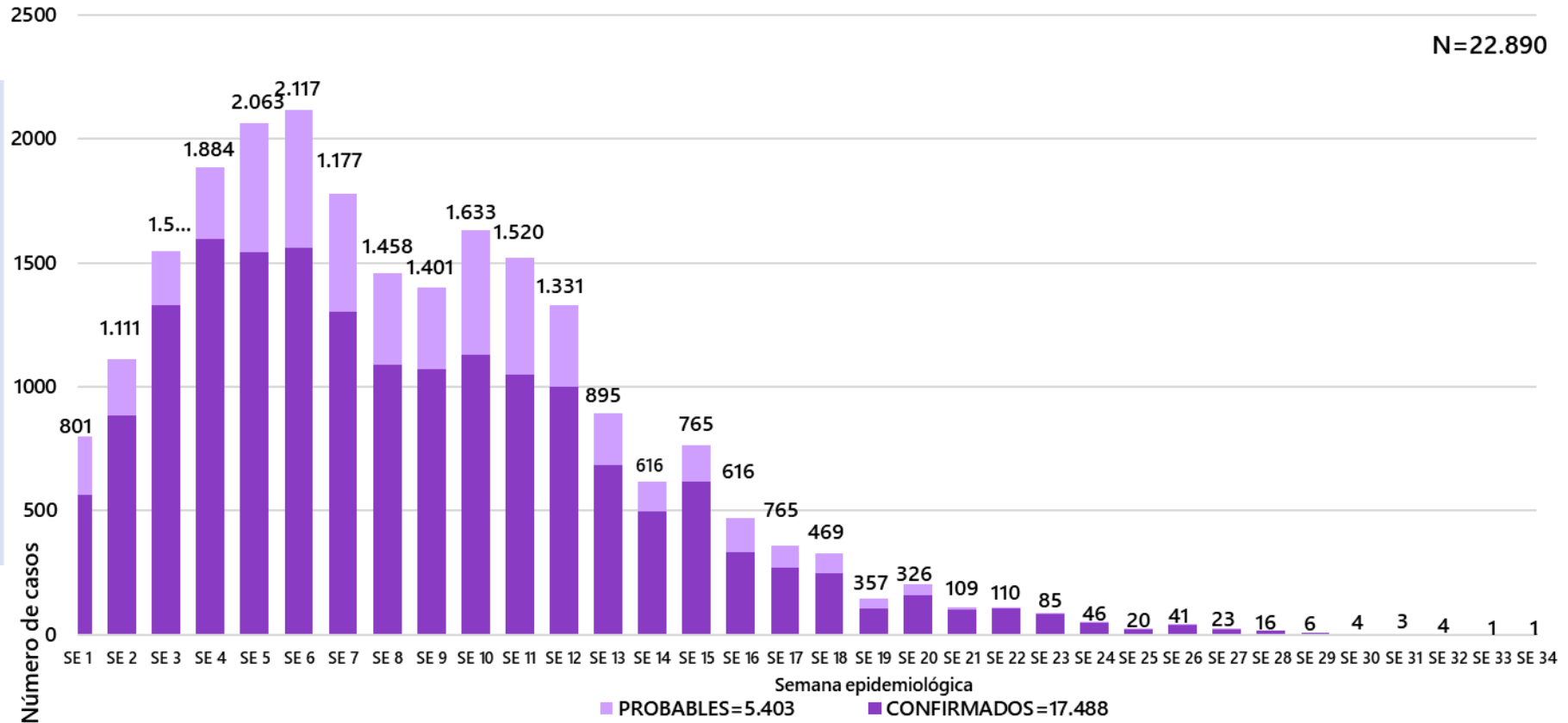

Desde la SE 1 a la SE 34 se acumularon 22.890 casos de Chikungunya, de los cuales el **76%** (17.487/22.890) corresponden a casos confirmados y **24%** (5.403/22.890) a probables.

Se observó el pico máximo de en la SE 6 (5 al 11 de febrero) con **2.117** notificaciones.

En las últimas semanas se observó un descenso de casos.

TABLA 1. CASOS ACUMULADOS DE CHIKUNGUNYA, DE LA SE 1 A LA SE 34/2023 POR DISTRITOS Y BARRIOS DE RESIDENCIA

XVIII REGION SANITARIA-CAPITAL

BARRIOS O DISTRITOS	CASOS DE CHIKV	TOTALES
SAN PABLO	1.478	1.478
SD	1.377	1.377
OBRERO INTENDENTE B. GUGGIARI	1.348	1.348
SANTISIMA TRINIDAD	1.344	1.344
SAJONIA	1.330	1.330
LOMA PYTA	1.131	1.131
SAN VICENTE	964	964
VISTA ALEGRE	683	683
JARA	670	670
REPUBLICANO	569	569
ZEBALLOS CUE	556	556
ROBERTO L. PETIT	526	526
CIUDAD NUEVA	478	478
BOTANICO	456	456
NAZARETH	447	447
VILLA AURELIA	436	436
BELLA VISTA	421	421
TACUMBU	400	400
RICARDO BRUGADA	369	369
MBURUCUYA	349	349
TABLADA NUEVA	346	346
RECOLETA	344	344
LUIS ALBERTO DE HERRERA	331	331
SANTA ANA	311	311
GENERAL BERNARDINO CABALLERO	299	299
PINOZA	295	295
SANTA MARIA	265	265
VILLA MORRA	257	257
LA ENCARNACION	246	246
MBURICAO	233	233
HIPODROMO	229	229
SAN ROQUE	229	229

BARRIOS O DISTRITOS	CASOS DE CHIKV	TOTALES
TTE. SILVIO PETTIROSSI	228	228
MARISCAL JOSE FELIX ESTIGARRIBIA	226	226
LAS MERCEDES	216	216
LOS LAURELES	201	201
GENERAL JOSE EDUVIGIS DIAZ	175	175
DR. GASPAR RODRIGUEZ DE FRANCIA	167	167
LAS LOMAS	166	166
SAN JORGE	164	164
YKUA SATI	158	158
BANCO SAN MIGUEL	157	157
SAN CRISTOBAL	153	153
JUKYTY	147	147
SAN CAYETANO	145	145
TEMBETARY	134	134
SANTA ROSA	130	130
VIRGEN DE FATIMA	119	119
SANTA LIBRADA	115	115
SAN ANTONIO	102	102
MBOCAYATY	99	99
ITA ENRAMADA	96	96
LA CATEDRAL	93	93
SALVADOR DEL MUNDO	93	93
SAN BLAS	90	90
SANTO DOMINGO	84	84
VIRGEN DEL HUERTO	83	83
MADAME ELISA ALICIA LINC	78	78
MANORA	78	78
VIRGEN DE LA ASUNCION	77	77
MARISCAL FRANCISCO SOLANO LOPEZ	76	76
TERMINAL	74	74
BAÑADO CARA CARA	67	67
ITA PYTA PUNTA	46	46
DE LA RESIDENTA	42	42
YTAY	32	32
PRESIDENTE CARLOS ANTONIO LOPEZ	31	31
CAÑADA DEL VYRAY	21	21
ÑU GUASU	10	10
TOTAL	22.890	22.890

Tal como podemos observar en la tabla 1, de los 68 barrios de Asunción, 5 presentan mas de 1.000 casos, observamos además que 1.377 casos de chikungunya no cuentan con datos de barrio. De un total de 22.890.

TABLA 2 . CASOS DE CHIKUNGUNYA, DE LAS ULTIMAS 3 SEMANAS SE 32,33 Y 34/2023 POR DISTRITOS Y BARRIOS DE RESIDENCIA

XVIII REGION SANITARIA-CAPITAL

BARRIOS	NOTIFICACIONES CHIK ULTIMAS 3 SEMANAS	CASOS DE CHIK ULTIMAS 3 SEMANAS
SD	13	
SANTISIMA TRINIDAD	12	1
SAJONIA	10	
OBRAERO INTENDENTE B. GUGGIARI	9	
LOMA PYTA	8	
SAN PABLO	6	
JARA	6	
SAN ROQUE	6	
BOTANICO	4	1
SAN VICENTE	4	
CIUDAD NUEVA	4	
MBURUCUYA	4	
SANTA ANA	4	
RICARDO BRUGADA	4	2
REPUBLICANO	4	1
PINOZA	4	
TACUMBU	3	
ROBERTO L. PETIT	3	1
DR. GASPAR RODRIGUEZ DE FRANCIA	2	
MANORA	2	
BELLA VISTA	2	
BAÑADO CARA CARA	2	
MARISCAL FRANCISCO SOLANO LOPEZ	2	
VILLA AURELIA	2	

BARRIOS	NOTIFICACIONES CHIK ULTIMAS 3 SEMANAS	CASOS DE CHIK ULTIMAS 3 SEMANAS
NAZARETH	2	
VIRGEN DE FATIMA	2	
VISTA ALEGRE	2	
SAN JORGE	2	
LAS MERCEDES	2	
TEMBETARY	1	
SAN CAYETANO	1	
LAS LOMAS	1	
RECOLETA	1	
ZEBALLOS CUE	1	
LUIS ALBERTO DE HERRERA	1	
TTE. SILVIO PETTIROSSI	1	
MADAME ELISA ALICIA LINCH	1	
VILLA MORRA	1	
MBURICAO	1	
BANCO SAN MIGUEL	1	
LA ENCARNACION	1	
MARISCAL JOSE FELIX ESTIGARRIBIA	1	
GENERAL BERNARDINO CABALLERO	1	
TOTALES	144	6

GRAFICO 3. NUMERO TOTAL DE NOTIFICACIONES DE DENGUE DE LA SE 1 A LA SE 34/2023 XVIII REGION SANITARIA-CAPITAL

Notificaciones de Dengue. SE 1 a SE 34/2023

Desde la SE 1 a la SE 34 se acumularon 10.462 notificaciones de Dengue, de las cuales el 8% (6.327/10.460) corresponden a casos, 31% (3.245/10.460) a sospechosos y 60% (6.327/10.460) a descartados.

Se observó el pico máximo de en la SE 4 (22 al 28 de enero) con 879 notificaciones.

En las últimas semanas se observó una tendencia descendente de notificaciones.



GRAFICO 4. NUMERO TOTAL DE CASOS DE DENGUE DE LA SE 1 A LA SE 34/2023 XVIII REGION SANITARIA-CAPITAL

Descripción de situación de casos Desde la SE 1 a la SE 34 se acumularon 890 casos de Dengue, de las cuales el **92%** (815/890) corresponden a casos confirmados y **8%**(75) a probables

Se observó el pico máximo de en la SE 16 (16 al 22 de abril) con **66** notificaciones.

En las últimas semanas se observó un descenso de casos.

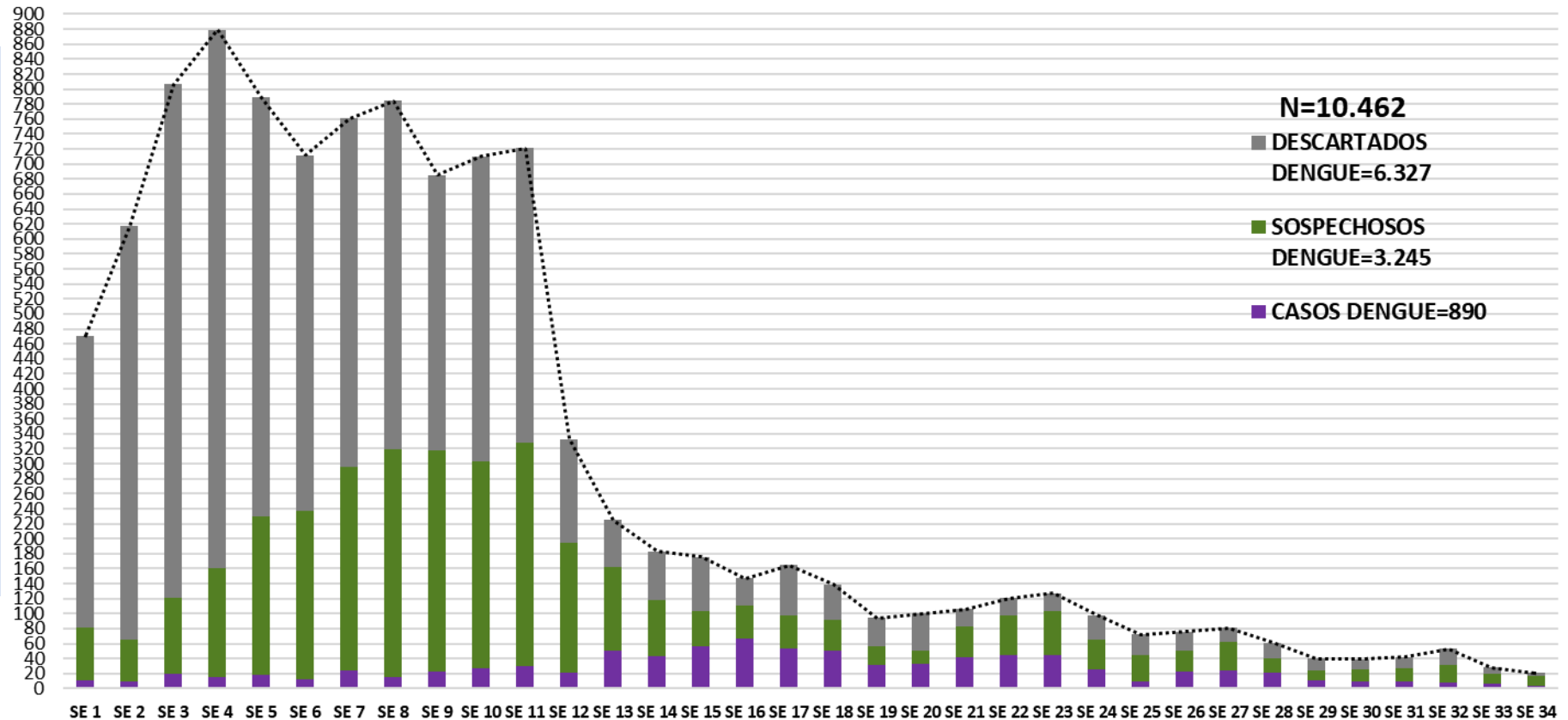

TABLA 4. CASOS DE DENGUE, DE LA SE 1 A LA SE 28/2023 POR DISTRITOS DE RESIDENCIA XVIII REGION SANITARIA-CAPITAL

BARRIOS O DISTRITOS	CASOS DE DENGUE	DENGUE-1	DENGUE-2	TOTAL	BARRIOS O DISTRITOS	CASOS DE DENGUE	DENGUE-1	DENGUE-2	TOTAL
LOMA PYTA	66	1	13	14	MANORA	8			0
OBREIRO INTENDENTE B. GUGGIARI	60	3	8	11	RICARDO BRUGADA	8		1	1
SAN PABLO	60	2	7	9	VILLA MORRA	8	2	1	3
SANTISIMA TRINIDAD	55	1	21	22	YTAY	8		3	3
SAJONIA	53	6	5	11	REPUBLICANO	7		2	2
SD	49	3	4	7	SANTA MARIA	6			0
ZEBALLOS CUE	38		8	8	GENERAL BERNARDINO CABALLERO	5		1	1
JARA	28	1	4	5	ROBERTO L. PETIT	5			0
TACUMBU	26	1	5	6	SAN BLAS	5		2	2
SAN VICENTE	21	1	1	2	SANTA LIBRADA	5		2	2
BOTANICO	20		3	3	TERMINAL	5	1		1
VILLA AURELIA	19	2	1	3	BANCO SAN MIGUEL	4			0
MBURUCUYA	17		3	3	DR. GASPARD RODRIGUEZ DE FRANCIA	4	1		1
SAN ROQUE	16	2	3	5	SALVADOR DEL MUNDO	4			0
SANTA ANA	16	2	2	4	SAN CRISTOBAL	4		1	1
BELLA VISTA	15	1	5	6	SANTA ROSA	4			0
MARISCAL JOSE FELIX ESTIGARRIBIA	15		1	1	ITA PYTA PUNTA	3	1	1	2
CIUDAD NUEVA	14	1	1	2	MADAME ELISA ALICIA LINCH	3			0
LAS MERCEDES	14		1	1	MARISCAL FRANCISCO SOLANO LOPEZ	3			0
GENERAL JOSE EDUVIGIS DIAZ	13		1	1	SANTO DOMINGO	3		2	2
LA ENCARNACION	13	2	3	5	VIRGEN DEL HUERTO	3		1	1
RECOLETA	12		4	4	YKUA SATI	3			0
LAS LOMAS	11		4	4	BAÑADO CARA CARA	2			0
LOS LAURELES	11	1		1	CAÑADA DEL YVYRAY	2			0
ITE. SILVIO PETTIROSSI	11		1	1	ITA ENRAMADA	2		1	1
VISTA ALEGRE	11	1	2	3	SAN ANTONIO	2		1	1
TABLADA NUEVA	10		2	2	TEMBETARY	2	1		1
HIPODROMO	9		2	2	VIRGEN DE LA ASUNCION	2			0
MBOCAYATY	9			0	DE LA RESIDENTA	1			0
MBURICAO	9		2	2	JUKYTY	1		1	1
NAZARETH	9		2	2	ÑU GUASU	1			0
PINOZA	9	1		1	PRESIDENTE CARLOS ANTONIO LOPEZ	1			0
SAN JORGE	9		3	3	SAN CAYETANO	1			0
LA CATEDRAL	8		1	1	VIRGEN DE FATIMA	1			0
LUIS ALBERTO DE HERRERA	8		3	3	TOTALES	890	38	146	184

Tal como podemos observar en la tabla4, donde tenemos los datos acumulados, de los 890 casos de Dengue, 38 corresponden al serotipo DEN-1 y 146 al serotipo DEN-2, observamos además 49 casos sin datos de barrios.

TABLA 5: NOTIFICACIONES Y CASOS DE DENGUE, DE LAS ULTIMAS 3 SEMANAS XVIII REGION SANITARIA-CAPITAL

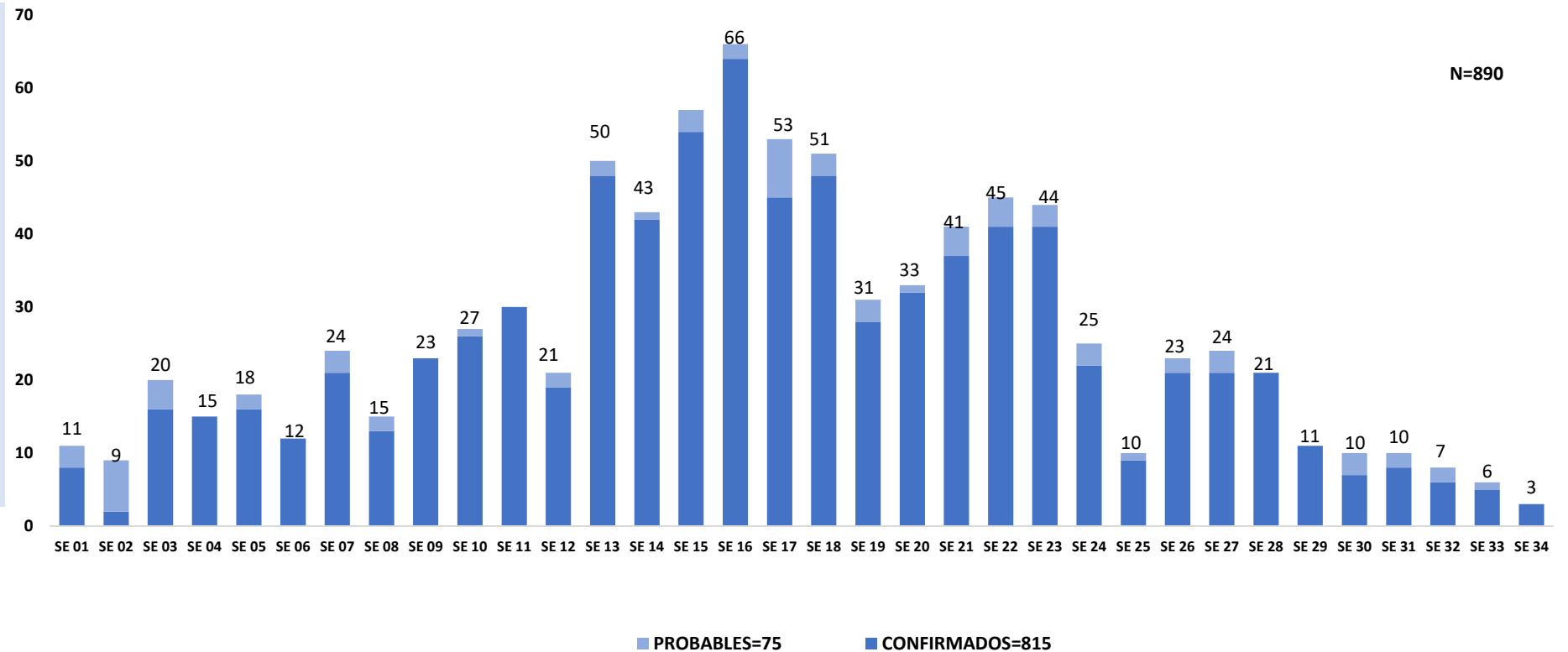
BARRIOS	NOTIFICACIONES DENGUE ULTIMAS 3 SEMANAS	CASOS DE DENGUE ULTIMAS 3 SEMANAS
OBRERO INTENDENTE B. GUGGIARI	8	1
SAJONIA	8	1
SANTISIMA TRINIDAD	7	2
SAN PABLO	5	2
JARA	5	1
CIUDAD NUEVA	4	1
BOTANICO	4	
SAN ROQUE	4	1
SD	4	
LOMA PYTA	4	1
BELLA VISTA	3	
SAN VICENTE	3	
ZEBALLOS CUE	3	2
GENERAL JOSE EDUVIGIS DIAZ	2	1
MARISCAL FRANCISCO SOLANO LOPEZ	2	
VILLA MORRA	2	1
REPUBLICANO	2	
VISTA ALEGRE	2	1
DR. GASPAR RODRIGUEZ DE FRANCIA	2	
TTE. SILVIO PETTIROSSI	2	
LAS LOMAS	2	
PINOZA	2	1

BARRIOS	NOTIFICACIONES DENGUE ULTIMAS 3 SEMANAS	CASOS DE DENGUE ULTIMAS 3 SEMANAS
GENERAL BERNARDINO CABALLERO	2	
MARISCAL JOSE FELIX ESTIGARRIBIA	2	
NAZARETH	2	
RICARDO BRUGADA	1	
VILLA AURELIA	1	
TABLADA NUEVA	1	1
LUIS ALBERTO DE HERRERA	1	
HIPODROMO	1	
SAN BLAS	1	
BAÑADO CARA CARA	1	
MADAME ELISA ALICIA LINCH	1	
LA ENCARNACION	1	
JUKYTY	1	
ITA ENRAMADA	1	
LA CATEDRAL	1	
YKUA SATI	1	
SANTA ROSA	1	
ROBERTO L. PETIT	1	
MBURICAO	1	
TOTALES	102	17

GRAFICO 5. NUMERO TOTAL DE NOTIFICACIONES DE ZIKA DE LA SE 1 A LA SE 34/2023 XVIII REGION SANITARIA-CAPITAL

Notificaciones de Zika. SE 1 a SE 34/2023

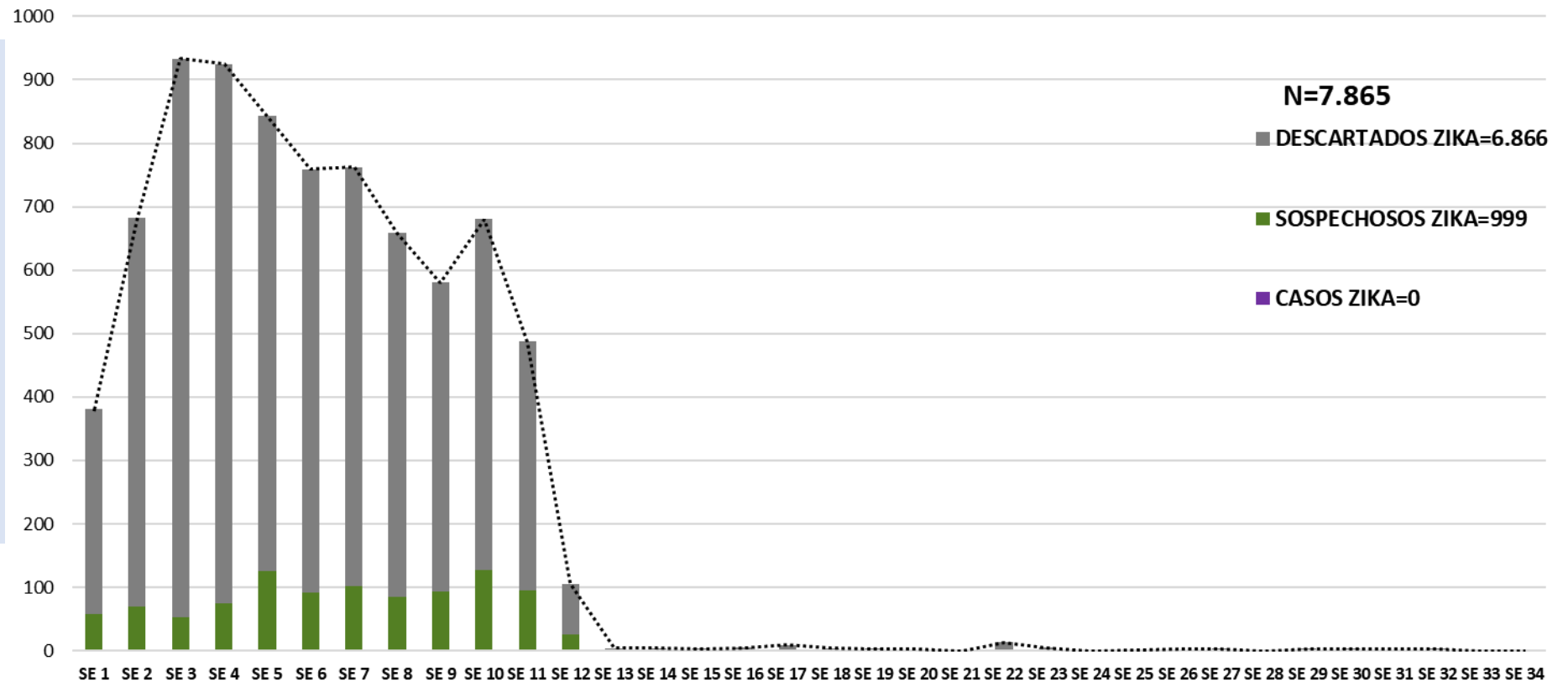

Desde la SE 1 a la SE 34 se acumularon 7.865 notificaciones de Zika, no se registran casos, de los cuales el 13% (999/7.865) corresponden a sospechosos y 87% (6.866/7.865) a descartados.

Se observó el pico máximo de en la SE 3 (15 al 21 de enero) con 933 notificaciones.

En las últimas semanas se observó una tendencia descendente de notificaciones.