

BOLETIN SEMANAL

ARBOVIROSIS

XVIII REGION SANITARIA-CAPITAL

SE1 A SE 37/2023 (del 01 de enero al 16 de setiembre de 2023)

Descripción

Este boletín contiene información actualizada de la Situación Epidemiológica de Arbovirosis: Dengue, Zika y Chikungunya.

Los datos presentados, tienen como fuente principal la base nacional de la Vigilancia de Arbovirosis.

Consideraciones

El contenido de este boletín puede modificarse según la dinámica de la vigilancia de las Arbovirosis: Dengue, Chikungunya y Zika.

Las notificaciones de Arbovirosis se definen operacionalmente, en este boletín, a partir de la Resolución N° 0335/2023 "Criterios de definición de casos de arbovirosis: dengue, chikungunya y zika".

Remitirse a este documento oficial para conocer las definiciones epidemiológicas de caso, utilizados en este material.

ELABORADO POR LA UNIDAD EPIDEMIOLOGICA REGIONAL

Epidemiólogo Regional:

Lic. Andrea Ferloni

Correo electrónico:

epicapital18@hotmail.com

Unidad Epidemiológica Regional: Décimo Octava
Región Sanitaria, Capital.

Oficina: Asunción

GRAFICO 1. CURVA DE NOTIFICACIONES DE CHIKUNGUNYA. SE 1 A SE 37 DEL 2023 XVIII REGION SANITARIA-CAPITAL

Notificaciones de Chikungunya. SE 1 a SE 37/2023

Desde la SE 1 a la SE 37 se acumularon 36.233 notificaciones de Chikungunya, de las cuales el **63%** (22.916/36.233) corresponden a casos, **9%** (3.281/36.233) a sospechosos y **28%** (10.012/36.233) a descartados.

Se observó el pico máximo de en la SE 6 (5 al 11 de febrero) con **2.815** notificaciones.

En la última semana se observó una tendencia descendente de notificaciones.

Notificaciones= casos de Chik (confirmados + probables + coinfecciones) + sospechas + descartados



GRAFICO 1. CURVA DE CASOS DE CHIKUNGUNYA. SE 1 A SE 37 DEL 2023 XVIII REGION SANITARIA-CAPITAL

CURVA DE CASOS DE CHIKUNGUNYA. SE 1 A SE 37/2023

Desde la SE 1 a la SE 37 se acumularon 22.916 casos de Chikungunya, de las cuales el **76%** (17.486/22.916) corresponden a casos confirmados y **24%**(5.430/22.916) a probables

Se observó el pico máximo de en la SE 6 (22 al 28 de enero) con **2.117** notificaciones.

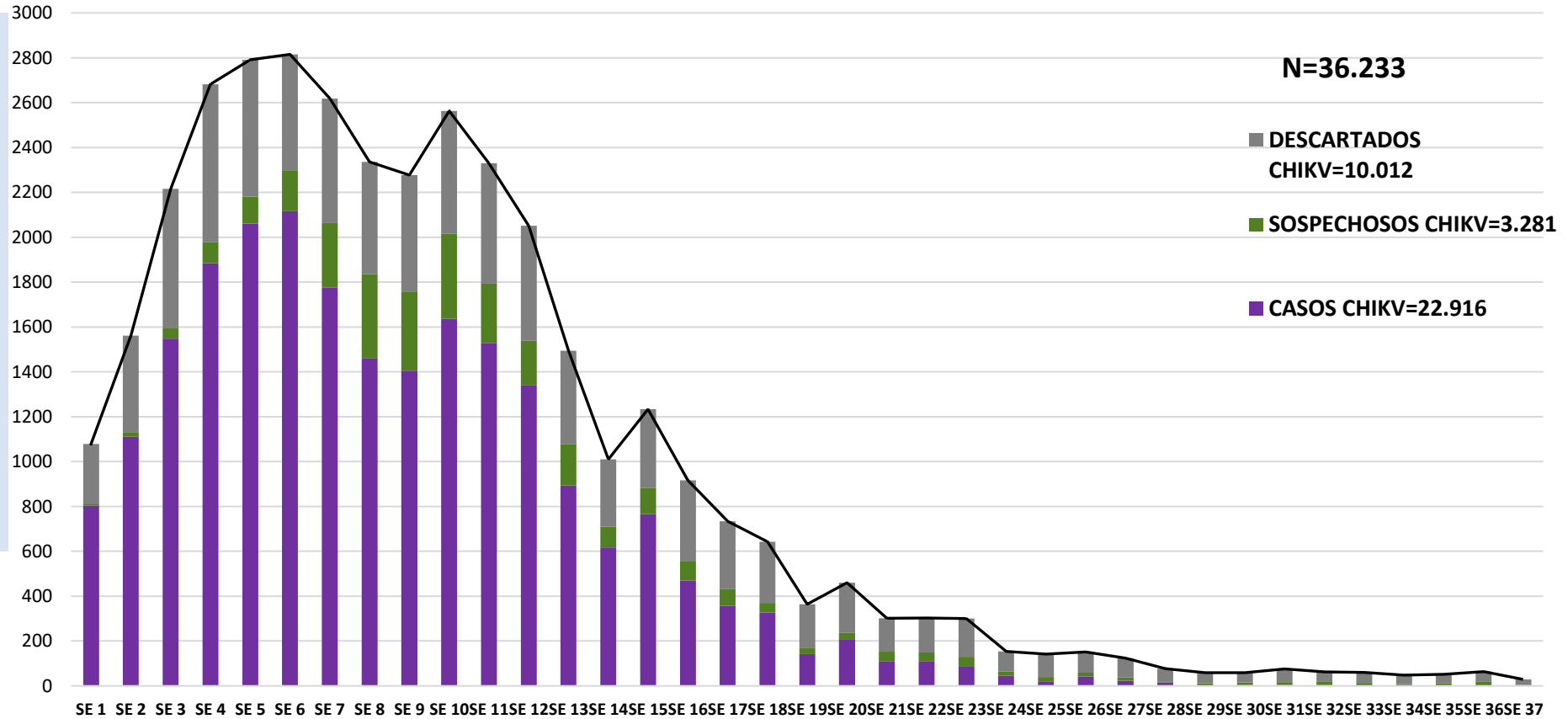
En las últimas semanas no se observan casos.

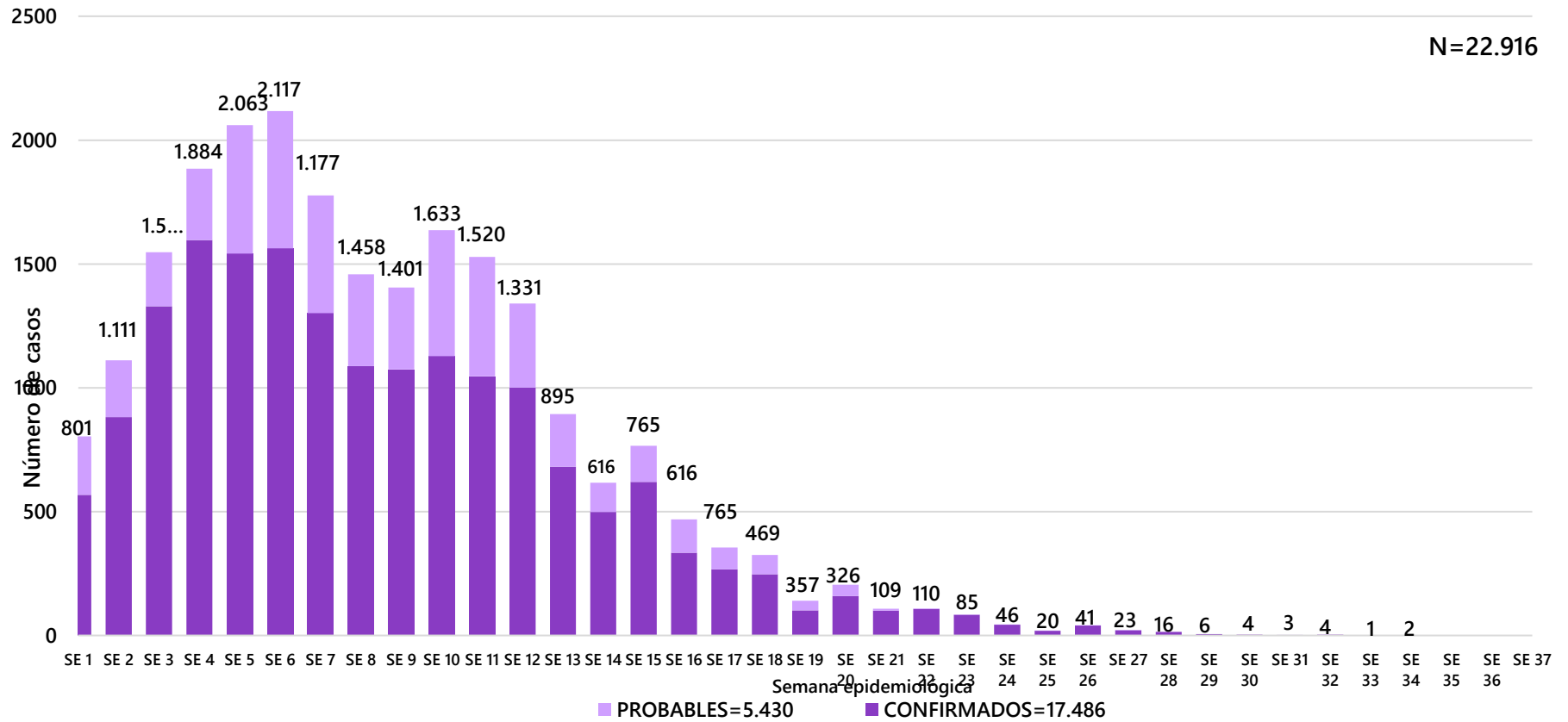

Casos = casos de Chik (confirmados + probables + coinfecciones)

TABLA 1. CASOS ACUMULADOS DE CHIKUNGUNYA, DE LA SE 1 A LA SE 37/2023 POR DISTRITOS Y BARRIOS DE RESIDENCIA

XVIII REGION SANITARIA-CAPITAL

BARRIOS O DISTRITOS	CASOS DE CHIKV	TOTALES
SAN PABLO	1477	1.477
SD	1361	1.361
OBRERO INTENDENTE B. GUGGIARI	1353	1.353
SANTISIMA TRINIDAD	1342	1.342
SAJONIA	1334	1.334
LOMA PYTA	1130	1.130
SAN VICENTE	964	964
VISTA ALEGRE	684	684
JARA	671	671
REPUBLICANO	569	569
ZEBALLOS CUE	558	558
ROBERTO L. PETIT	527	527
CIUDAD NUEVA	479	479
BOTANICO	456	456
NAZARETH	447	447
VILLA AURELIA	436	436
BELLA VISTA	425	425
TACUMBU	400	400
RICARDO BRUGADA	371	371
MBURUCUYA	349	349
TABLADA NUEVA	348	348
RECOLETA	344	344
LUIS ALBERTO DE HERRERA	331	331
SANTA ANA	313	313
GENERAL BERNARDINO CABALLERO	299	299
PINOZA	295	295
SANTA MARIA	265	265
VILLA MORRA	257	257
LA ENCARNACION	250	250
MBURICAO	233	233
TTE. SILVIO PETTIROSSI	230	230
SAN ROQUE	230	230

BARRIOS O DISTRITOS	CASOS DE CHIKV	TOTALES
HIPODROMO	229	229
MARISCAL JOSE FELIX ESTIGARRIBIA	227	227
LAS MERCEDES	216	216
LOS LAURELES	201	201
GENERAL JOSE EDUVIGIS DIAZ	175	175
DR. GASPAR RODRIGUEZ DE FRANCIA	167	167
LAS LOMAS	166	166
SAN JORGE	164	164
YKUA SATI	158	158
BANCO SAN MIGUEL	157	157
SAN CRISTOBAL	154	154
JUKYTY	147	147
SAN CAYETANO	145	145
TEMBETARY	135	135
SANTA ROSA	130	130
VIRGEN DE FATIMA	119	119
SANTA LIBRADA	114	114
SAN ANTONIO	105	105
MBOCAYATY	99	99
ITA ENRAMADA	97	97
LA CATEDRAL	93	93
SALVADOR DEL MUNDO	93	93
SAN BLAS	90	90
SANTO DOMINGO	85	85
VIRGEN DEL HUERTO	83	83
MADAME ELISA ALICIA LINCH	78	78
VIRGEN DE LA ASUNCION	78	78
MANORA	78	78
MARISCAL FRANCISCO SOLANO LOPEZ	76	76
TERMINAL	74	74
BAÑADO CARA CARA	67	67
ITA PYTA PUNTA	47	47
DE LA RESIDENTA	42	42
YTAY	32	32
PRESIDENTE CARLOS ANTONIO LOPEZ	31	31
CAÑADA DEL VYRAY	21	21
ÑU GUASU	10	10
TOTAL	22.916	22.916

Tal como podemos observar en la tabla 1, de los 68 barrios de Asunción, 5 presentan mas de 1.000 casos, observamos además que 1.361 casos de chikungunya no cuentan con datos de barrio. De un total de 22.916.

TABLA 2 . CASOS DE CHIKUNGUNYA, DE LAS ULTIMAS 3 SEMANAS SE 35, 36 Y 37/2023 POR DISTRITOS Y BARRIOS DE RESIDENCIA

XVIII REGION SANITARIA-CAPITAL

BARRIOS	NOTIFICACIONES CHIK ULTIMAS 3 SEMANAS	CASOS DE CHIK ULTIMAS 3 SEMANAS
SAN PABLO	8	
ROBERTO L. PETIT	7	
BELLA VISTA	6	
CIUDAD NUEVA	6	
SANTA ANA	6	
TTE. SILVIO PETTIROSSI	6	
SAN VICENTE	5	
SAN ROQUE	5	
RICARDO BRUGADA	5	
HIPODROMO	5	
ZEBALLOS CUE	5	
SANTA MARIA	4	
LOMA PYTA	4	
SANTISIMA TRINIDAD	4	
MBURUCUYA	4	
JARA	4	
SAJONIA	4	
REPUBLICANO	4	
SAN CAYETANO	3	
SD	3	
LA ENCARNACION	3	
OBRERO INTENDENTE B. GUGGIARI	3	
TACUMBU	3	
SAN ANTONIO	3	

BARRIOS	NOTIFICACIONES CHIK ULTIMAS 3 SEMANAS	CASOS DE CHIK ULTIMAS 3 SEMANAS
GENERAL JOSE EDUVIGIS DIAZ	3	
VISTA ALEGRE	2	
VILLA AURELIA	2	
NAZARETH	2	
SANTO DOMINGO	2	
PINOZA	2	
MARISCAL JOSE FELIX ESTIGARRIBIA	2	
BANCO SAN MIGUEL	2	
VILLA MORRA	2	
SALVADOR DEL MUNDO	1	
ITA PYTA PUNTA	1	
LA CATEDRAL	1	
DR. GASPAR RODRIGUEZ DE FRANCIA	1	
TERMINAL	1	
MANORA	1	
RECOLETA	1	
MBURICAO	1	
LUIS ALBERTO DE HERRERA	1	
YKUA SATI	1	
MADAME ELISA ALICIA LINCH	1	
SANTA ROSA	1	
LOS LAURELES	1	
Total	126	0

GRAFICO 3. NUMERO TOTAL DE NOTIFICACIONES DE DENGUE DE LA SE 1 A LA SE 37/2023 XVIII REGION SANITARIA-CAPITAL

Notificaciones de Dengue. SE 1 a SE 37/2023

Desde la SE 1 a la SE 37 se acumularon 23.754 notificaciones de Dengue, de las cuales el 4% (912/23.754) corresponden a casos, 30% (7.259/23.754) a sospechosos y 66% (15.604/23.754) a descartados.

Se observó el pico máximo de en la SE 4 (22 al 28 de enero) con 2.451 notificaciones.

En las últimas semanas se observó una tendencia descendente de notificaciones.

Notificaciones= casos de dengue (confirmados + probables + coinfecciones) + sospechas + descartados



GRAFICO 4. NUMERO TOTAL DE CASOS DE DENGUE DE LA SE 1 A LA SE 37/2023 XVIII REGION SANITARIA-CAPITAL

CURVA DE CASOS DE DENGUE SE01 A SE37/2023

Descripción de situación de casos Desde la SE 1 a la SE 37 se acumularon 912 casos de Dengue, de las cuales el **89%** (816/912) corresponden a casos confirmados y **11%** (96/912) a probables

Se observó el pico máximo de en la SE 16 (16 al 22 de abril) con **67** notificaciones.

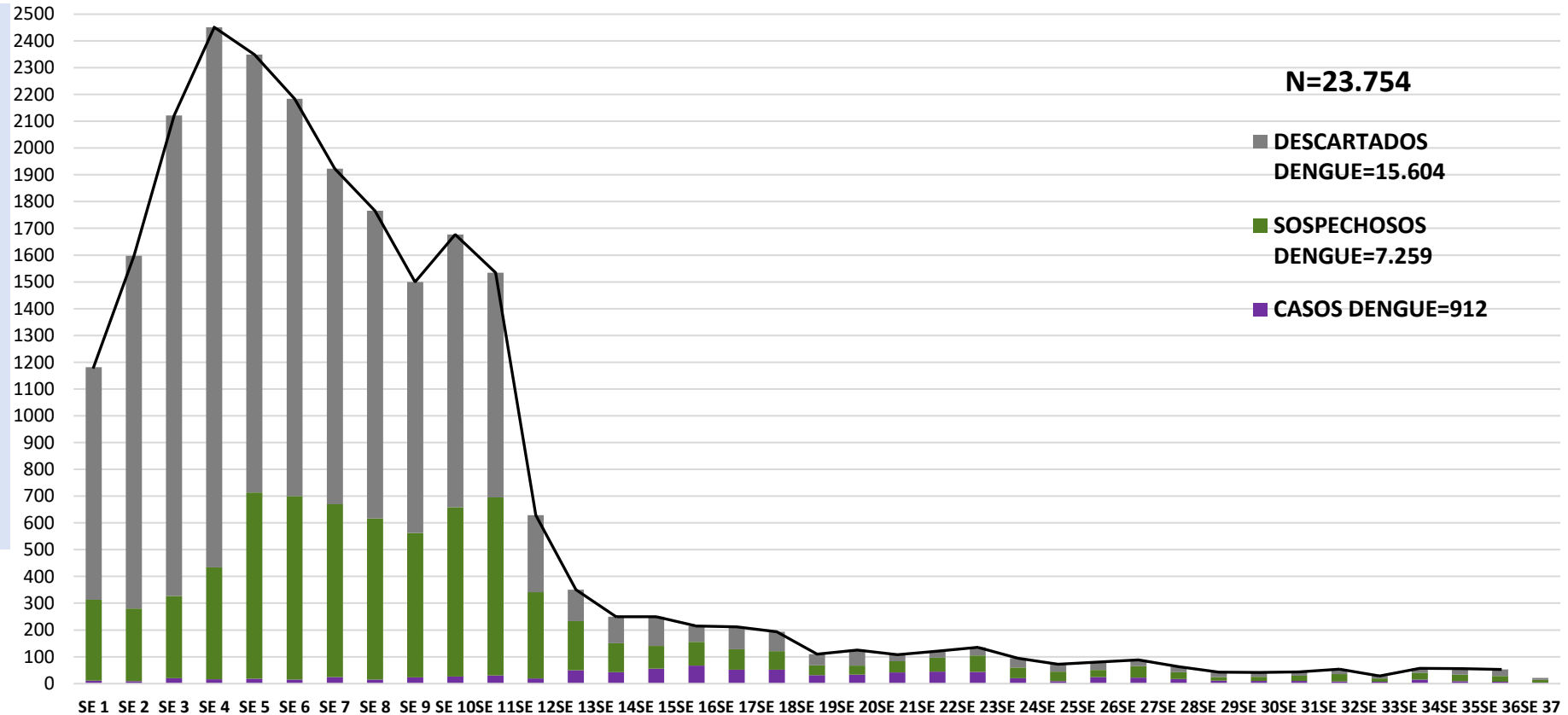
En las últimas semanas se observó un descenso de casos.

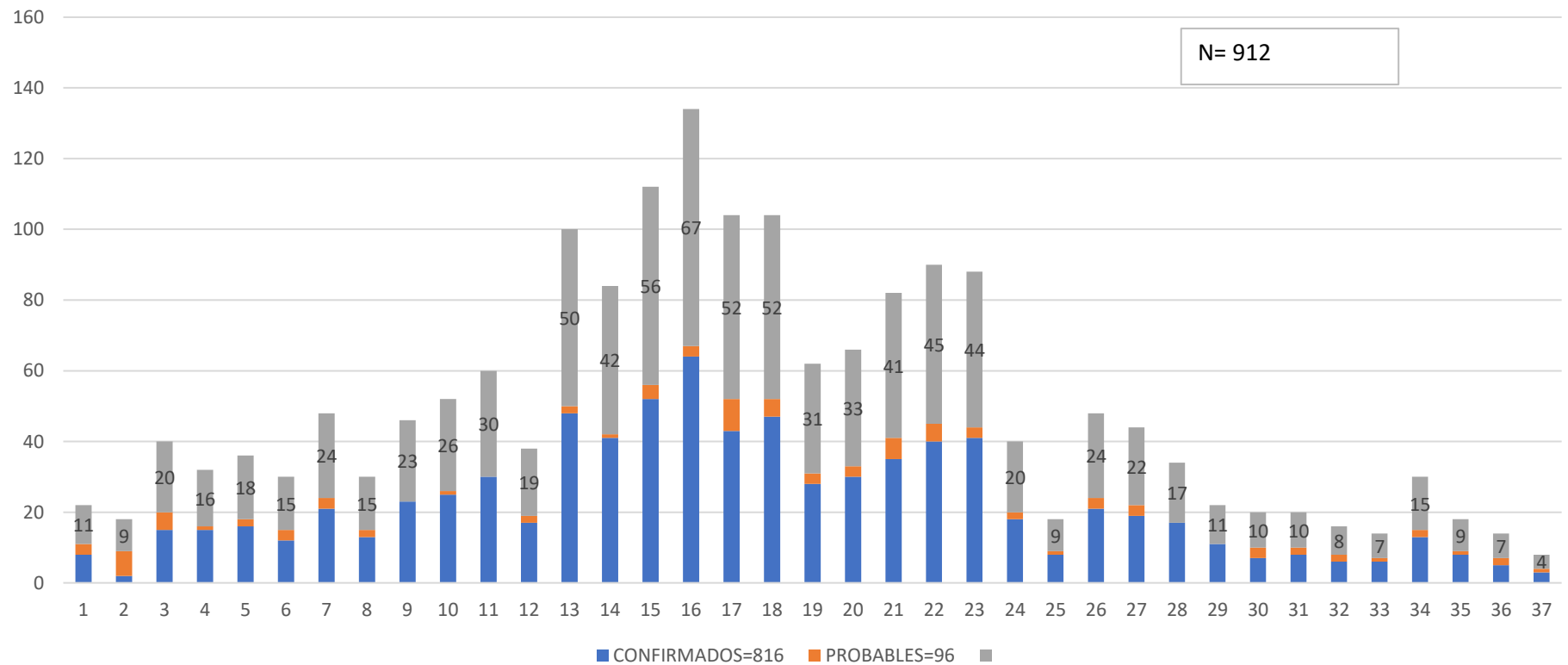

N= 912

Casos dengue = casos de dengue (confirmados + probables + coinfecciones)

TABLA 4. CASOS DE DENGUE, DE LA SE 1 A LA SE 37/2023 POR DISTRITOS DE RESIDENCIA XVIII REGION SANITARIA-CAPITAL

BARRIOS O DISTRITOS	CASOS DE DENGUE	DENGUE-1	DENGUE-2	TOTAL
LOMA PYTA	45	1	11	57
OBREIRO INTENDENTE B. GUGGIARI	40	3	9	52
SD	40	3	4	47
SANTISIMA TRINIDAD	23		19	42
SAJONIA	31	7	4	42
ZEBALLOS CUE	29	1	9	39
SAN PABLO	31	1	7	39
TACUMBU	18	2	5	25
JARA	18	1	3	22
SAN VICENTE	19	1	1	21
ITE. SILVIO PETTIROSSI	15		4	19
VILLA AURELIA	14	2	1	17
GENERAL JOSE EDUVIGIS DIAZ	15		1	16
SANTA ANA	12	2	2	16
MBURUCUYA	12		3	15
MARISCAL JOSE FELIX ESTIGARRIBIA	13		1	14
BOTANICO	10		3	13
CIUDAD NUEVA	11	1	1	13
LA ENCARNACION	8	3	2	13
LAS LOMAS	9		4	13
SAN ROQUE	8	2	3	13
BELLA VISTA	8	1	4	13
LAS MERCEDES	9		3	12
VISTA ALEGRE	8	2	1	11
RECOLETA	7		4	11
LOS LAURELES	9	1		10
YTAY	6		4	10
LUIS ALBERTO DE HERRERA	6		3	9
HIPODROMO	8		1	9
TABLADA NUEVA	7		2	9
LA CATEDRAL	8		1	9
MBURICAO	6		2	8
VILLA MORRA	5	2	1	8
NAZARETH	5		3	8
PINOZA	7	1		8

BARRIOS O DISTRITOS	CASOS DE DENGUE	DENGUE-1	DENGUE-2	TOTAL
MANORA	8			8
SAN JORGE	6		2	8
DR. GASPAR RODRIGUEZ DE FRANCIA	6	1	1	8
ROBERTO L. PETIT	6		1	7
REPUBLICANO	5		2	7
MBOCAYATY	7			7
RICARDO BRUGADA	6			6
SAN ANTONIO	3	1	2	6
GENERAL BERNARDINO CABALLERO	4		2	6
SAN BLAS	4		1	5
VIRGEN DEL HUERTO	4		1	5
VIRGEN DE LA ASUNCION	3	1	1	5
TERMINAL	3	1		4
SALVADOR DEL MUNDO	4			4
MARISCAL FRANCISCO SOLANO LOPEZ	4			4
SAN CRISTOBAL	3		1	4
SAN CAYETANO	3			3
SANTA MARIA	3			3
SANTA ROSA	3			3
YKUA SATI	3			3
MADAME ELISA ALICIA LINCH	2		1	3
DE LA RESIDENTA	2			2
SANTO DOMINGO			2	2
PRESIDENTE CARLOS ANTONIO LOPEZ	2			2
VIRGEN DE FATIMA	2			2
ITA ENRAMADA	1		1	2
BAÑADO CARA CARA	2			2
TEMBETARY	1	1		2
CAÑADA DEL VYRAY	1		1	2
BANCO SAN MIGUEL	2			2
ITA PYTA PUNTA	1	1		2
SANTA LIBRADA	1		1	2
JUKYTY			1	1
ÑU GUASU	1			1
TOTALES	626	43	147	816

Tal como podemos observar en la tabla4, donde tenemos los datos acumulados, de los 816 casos de Dengue, 43 corresponden al serotipo DEN-1 y 147 al serotipo DEN-2, observamos además 47 casos sin datos de barrios.

TABLA 5: NOTIFICACIONES Y CASOS DE DENGUE, DE LAS ULTIMAS 37 SEMANAS XVIII REGION SANITARIA-CAPITAL

BARRIOS	NOTIFICACIONES DENGUE ULTIMAS 3 SEMANAS	CASOS DE DENGUE ULTIMAS 3 SEMANAS
LOMA PYTA	7	1
SAN PABLO	7	
TTE. SILVIO PETTIROSSI	6	3
SAN VICENTE	5	2
SAJONIA	5	2
ZEBALLOS CUE	5	1
RICARDO BRUGADA	5	1
TABLADA NUEVA	4	1
LA ENCARNACION	4	2
TACUMBU	4	1
CIUDAD NUEVA	4	
HIPODROMO	4	
OBrero INTENDENTE B. GUGGIARI	4	
PINOZA	4	
JARA	4	
SANTISIMA TRINIDAD	3	
SAN ROQUE	3	
ROBERTO L. PETIT	3	
DR. GASPAR RODRIGUEZ DE FRANCIA	3	
SANTA ANA	3	
VIRGEN DEL HUERTO	3	1
YKUA SATI	3	

BARRIOS	NOTIFICACIONES DENGUE ULTIMAS 3 SEMANAS	CASOS DE DENGUE ULTIMAS 3 SEMANAS
GENERAL BERNARDINO CABALLERO	2	
VILLA MORRA	2	
-- CARGAR MANUAL --	2	
LUIS ALBERTO DE HERRERA	2	1
SANTA LIBRADA	2	
RECOLETA	2	
SAN BLAS	2	
GENERAL JOSE EDUVIGIS DIAZ	2	1
REPUBLICANO	2	1
MARISCAL JOSE FELIX ESTIGARRIBIA	1	
LOS LAURELES	1	
MBOCAYATY	1	
MBURUCUYA	1	
BOTANICO	1	
NAZARETH	1	
SAN CAYETANO	1	1
JUKYTY	1	
TERMINAL	1	
BANCO SAN MIGUEL	1	
VILLA AURELIA	1	
SANTA MARIA	1	
VIRGEN DE FATIMA	1	
LAS LOMAS	1	
VISTA ALEGRE	1	
SD	1	
SAN CRISTOBAL	1	
LAS MERCEDES	1	
ITA ENRAMADA	1	
Total	130	19

GRAFICO 5. NUMERO TOTAL DE NOTIFICACIONES DE ZIKA DE LA SE 1 A LA SE 37/2023 XVIII REGION SANITARIA-CAPITAL

Notificaciones de Zika. SE 1 a SE 37/2023

Desde la SE 1 a la SE 37 se acumularon 7.919 notificaciones de Zika, no se registran casos, de los cuales el 13% (998/7.919) corresponden a sospechosos y 87% (6.291/7.919) a descartados.

Se observó el pico máximo de en la SE 3 (15 al 21 de enero) con 938 notificaciones.

En las últimas semanas no se observan notificaciones.

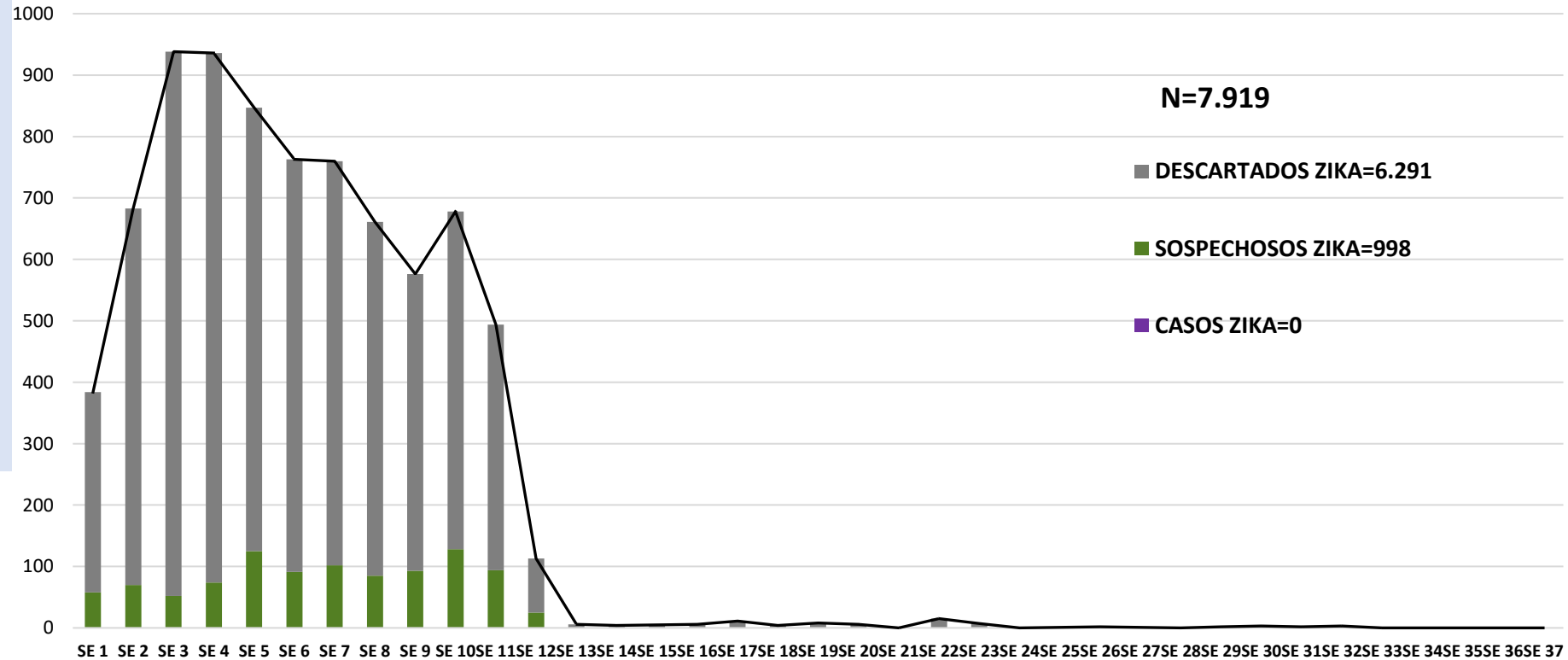

Notificaciones= casos de zika (confirmados + probables) + sospechas + descartados