

BOLETIN SEMANAL

ARBOVIROSIS

XVIII REGION SANITARIA-CAPITAL

SE1 A SE 38/2023 (del 01 de enero al 23 de setiembre de 2023)

Descripción

Este boletín contiene información actualizada de la Situación Epidemiológica de Arbovirosis: Dengue, Zika y Chikungunya.

Los datos presentados, tienen como fuente principal la base nacional de la Vigilancia de Arbovirosis.

Consideraciones

El contenido de este boletín puede modificarse según la dinámica de la vigilancia de las Arbovirosis: Dengue, Chikungunya y Zika.

Las notificaciones de Arbovirosis se definen operacionalmente, en este boletín, a partir de la Resolución N° **0335/2023** "Criterios de definición de casos de arbovirosis: dengue, chikungunya y zika".

Remitirse a este documento oficial para conocer las definiciones epidemiológicas de caso, utilizados en este material.

ELABORADO POR LA UNIDAD EPIDEMIOLOGICA REGIONAL

Epidemiólogo Regional:

Lic. Andrea Ferloni

Correo electrónico:

epicapital18@hotmail.com

Unidad Epidemiológica Regional: Décimo Octava
Región Sanitaria, Capital.

Oficina: Asunción

GRAFICO 1. CURVA DE NOTIFICACIONES DE CHIKUNGUNYA. SE 1 A SE 38 DEL 2023 XVIII REGION SANITARIA-CAPITAL

Notificaciones de Chikungunya. SE 1 a SE 38/2023

Desde la SE 1 a la SE 38 se acumularon 35.983 notificaciones de Chikungunya, de las cuales el **63%** (22.873/35.983) corresponden a casos, **9%** (3.151/35.983) a sospechosos y **28%** (9.959/35.983) a descartados.

Se observó el pico máximo de en la SE 6 (5 al 11 de febrero) con **2.792** notificaciones.

En la última semana se observó una tendencia descendente de notificaciones.

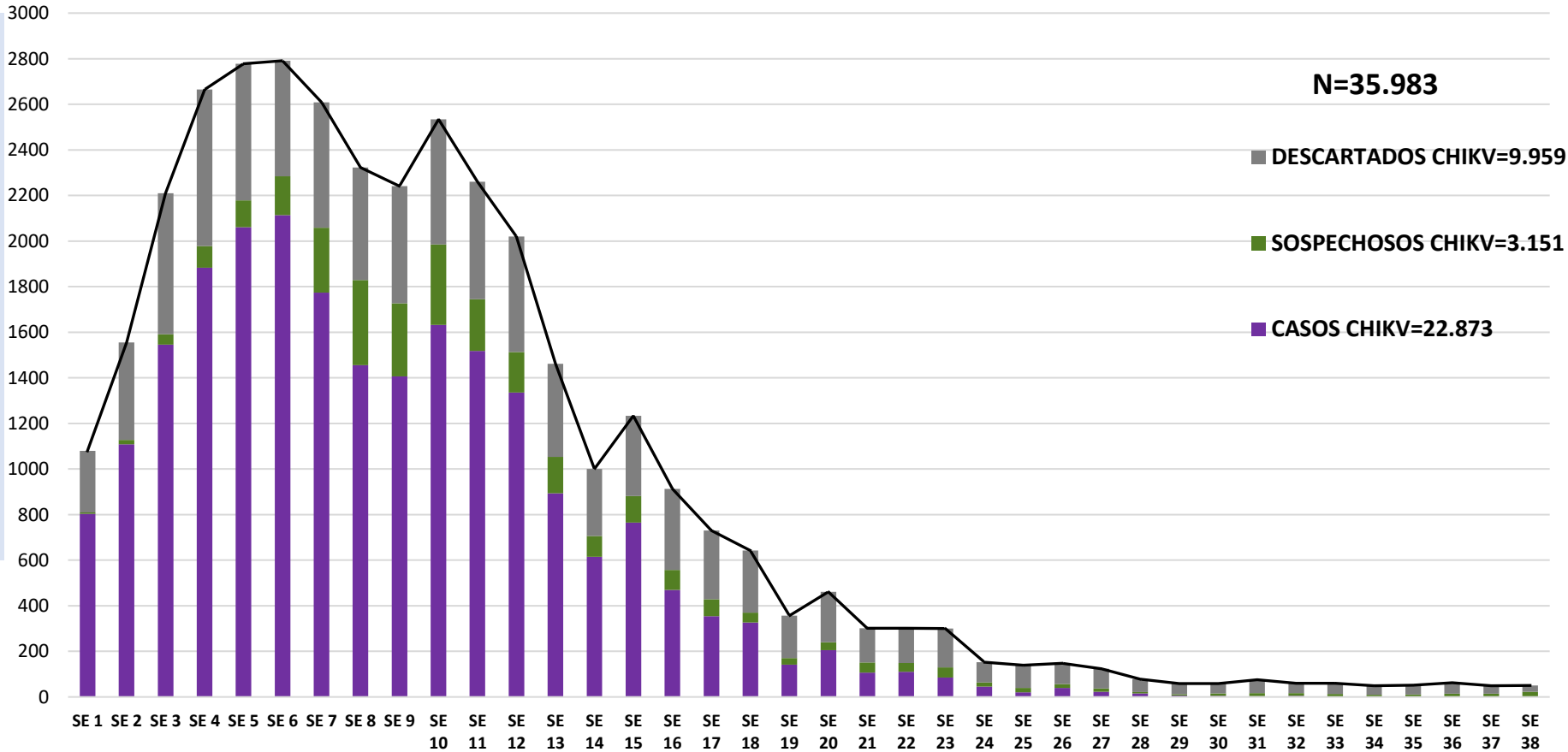

Notificaciones= casos de Chik (confirmados + probables + coinfecciones) + sospechas + descartados

GRAFICO 1. CURVA DE CASOS DE CHIKUNGUNYA. SE 1 A SE 38 DEL 2023 XVIII REGION SANITARIA-CAPITAL

CURVA DE CASOS DE CHIKUNGUNYA. SE 1 A SE 38/2023

Desde la SE 1 a la SE 38 se acumularon 22.873 casos de Chikungunya, de las cuales el **76%** (17.490/22.873) corresponden a casos confirmados y **24%**(5.383/22.873) a probables

Se observó el pico máximo de en la SE 6 (22 al 28 de enero) con **2.114** notificaciones.

En las últimas semanas no se observan casos.

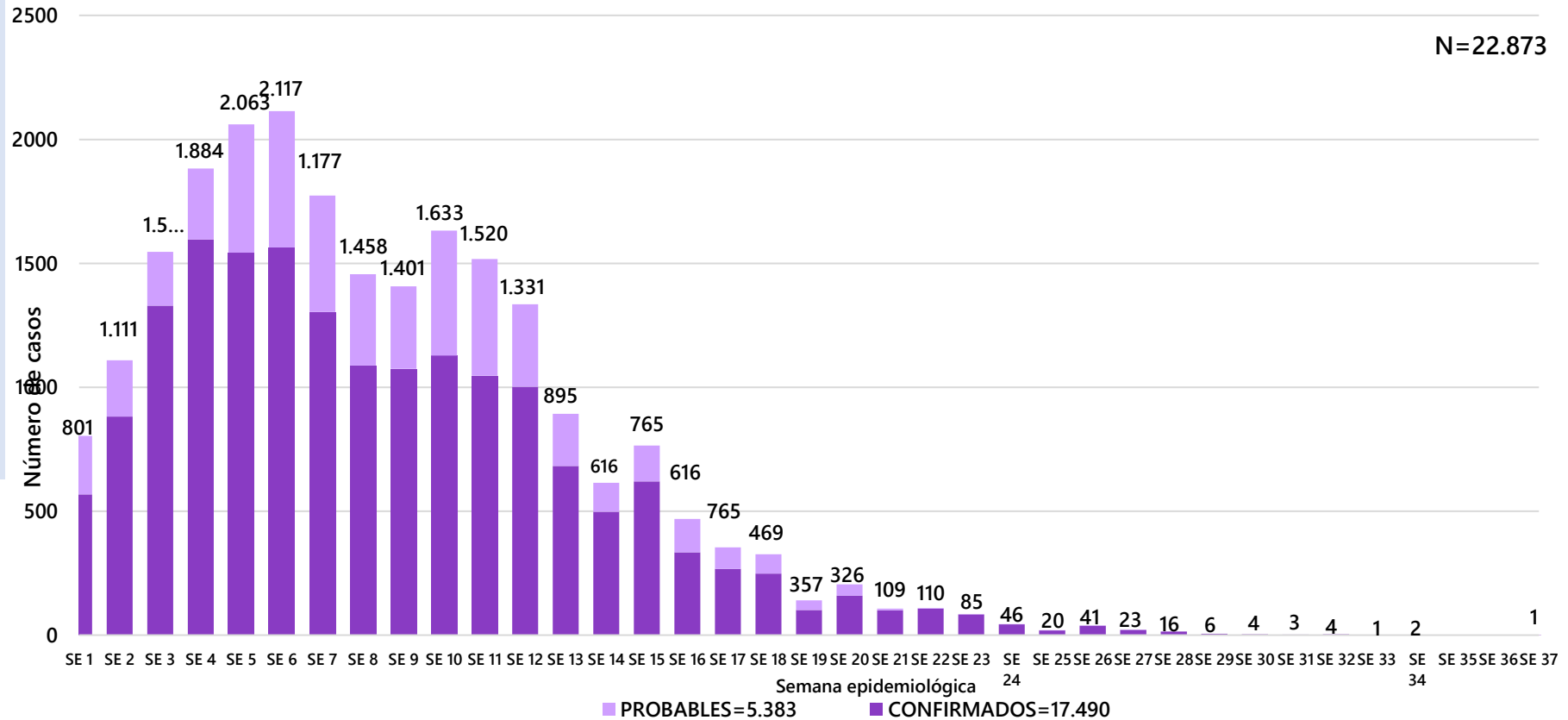

Casos = casos de Chik (confirmados + probables + coinfecciones)

TABLA 1. CASOS ACUMULADOS DE CHIKUNGUNYA, DE LA SE 1 A LA SE 38/2023 POR DISTRITOS Y BARRIOS DE RESIDENCIA

XVIII REGION SANITARIA-CAPITAL

BARRIOS O DISTRITOS	CASOS DE CHIKV	TOTALES	BARRIOS O DISTRITOS	CASOS DE CHIKV	TOTALES
SAN PABLO	1.476	1.476	HIPODROMO	228	228
SD	1.354	1.354	MARISCAL JOSE FELIX ESTIGARRIBIA	227	227
OBRERO INTENDENTE B. GUGGIARI	1.348	1.348	LAS MERCEDES	216	216
SANTISIMA TRINIDAD	1.340	1.340	LOS LAURELES	201	201
SAJONIA	1.329	1.329	GENERAL JOSE EDUVIGIS DIAZ	175	175
LOMA PYTA	1.130	1.130	DR. GASPARD RODRIGUEZ DE FRANCIA	168	168
SAN VICENTE	966	966	LAS LOMAS	167	167
VISTA ALEGRE	683	683	SAN JORGE	163	163
JARA	670	670	YKUA SATI	158	158
REPUBLICANO	565	565	BANCO SAN MIGUEL	157	157
ZEBALLOS CUE	557	557	SAN CRISTOBAL	153	153
ROBERTO L. PETIT	524	524	JUKYTY	147	147
CIUDAD NUEVA	477	477	SAN CAYETANO	146	146
BOTANICO	455	455	TEMBETARY	134	134
NAZARETH	447	447	SANTA ROSA	130	130
VILLA AURELIA	437	437	VIRGEN DE FATIMA	119	119
BELLA VISTA	422	422	SANTA LIBRADA	114	114
TACUMBU	401	401	SAN ANTONIO	104	104
RICARDO BRUGADA	367	367	MBOCAYATY	99	99
TABLADA NUEVA	348	348	ITA ENRAMADA	97	97
MBURUCUYA	348	348	SALVADOR DEL MUNDO	93	93
RECOLETA	344	344	LA CATEDRAL	92	92
LUIS ALBERTO DE HERRERA	331	331	SAN BLAS	89	89
SANTA ANA	311	311	SANTO DOMINGO	86	86
GENERAL BERNARDINO CABALLERO	298	298	VIRGEN DEL HUERTO	83	83
PINOZA	295	295	MADAME ELISA ALICIA LINCH	78	78
SANTA MARIA	265	265	VIRGEN DE LA ASUNCION	78	78
VILLA MORRA	257	257	MANORA	78	78
LA ENCARNACION	248	248	MARISCAL FRANCISCO SOLANO LOPEZ	75	75
MBURICAO	233	233	TERMINAL	74	74
TTE. SILVIO PETTIROSSI	230	230	BAÑADO CARA CARA	67	67
SAN ROQUE	230	230	ITA PYTA PUNTA	45	45
			DE LA RESIDENTA	42	42
			YTAY	32	32
			PRESIDENTE CARLOS ANTONIO LOPEZ	31	31
			CAÑADA DEL YVYRAY	21	21
			ÑU GUASU	10	10
			TOTAL	22.873	22.873

Tal como podemos observar en la tabla 1, de los 68 barrios de Asunción, 5 presentan mas de 1.000 casos, observamos además que 1.354 casos de chikungunya no cuentan con datos de barrio. De un total de 22.873.

TABLA 2 . CASOS DE CHIKUNGUNYA, DE LAS ULTIMAS 3 SEMANAS SE 36, 37 Y 38/2023 POR DISTRITOS Y BARRIOS DE RESIDENCIA

XVIII REGION SANITARIA-CAPITAL

BARRIOS	NOTIFICACIONES CHIK ULTIMAS 3 SEMANAS	CASOS DE CHIK ULTIMAS 3 SEMANAS	BARRIOS	NOTIFICACIONES CHIK ULTIMAS 3 SEMANAS	CASOS DE CHIK ULTIMAS 3 SEMANAS
CIUDAD NUEVA	13		LA ENCARNACION	2	
SAN PABLO	10		TACUMBU	2	
BELLA VISTA	7		SAN CAYETANO	2	
SAJONIA	7		LUIS ALBERTO DE HERRERA	2	
SANTISIMA TRINIDAD	7		GENERAL JOSE EDUVIGIS DIAZ	2	
LOMA PYTA	7		LA CATEDRAL	1	
RICARDO BRUGADA	7		TERMINAL	1	
ROBERTO L. PETIT	6		TABLADA NUEVA	1	
SAN VICENTE	6		LOS LAURELES	1	
OBRERO INTENDENTE B. GUGGIARI	6		ITA PYTA PUNTA	1	
SAN ROQUE	5		LAS MERCEDES	1	
SANTA MARIA	4		SD	1	
TTE. SILVIO PETTIROSSI	4		YKUA SATI	1	
NAZARETH	4		SAN ANTONIO	1	
VISTA ALEGRE	4		ZEBALLOS CUE	1	
HIPODROMO	4		BANCO SAN MIGUEL	1	
JARA	4	1	MBURICAO	1	
VILLA AURELIA	3		VIRGEN DEL HUERTO	1	
RECOLETA	3		DR. GASPAR RODRIGUEZ DE FRANCIA	1	
MARISCAL JOSE FELIX ESTIGARRIBIA	3		SAN JORGE	1	
REPUBLICANO	3		SALVADOR DEL MUNDO	1	
PINOZA	2		BAÑADO CARA CARA	1	
SANTO DOMINGO	2		SANTA ANA	1	
MBURUCUYA	2			161	1

GRAFICO 3. NUMERO TOTAL DE NOTIFICACIONES DE DENGUE DE LA SE 1 A LA SE 38/2023 XVIII REGION SANITARIA-CAPITAL

Notificaciones de Dengue. SE 1 a SE 38/2023

Desde la SE 1 a la SE 38 se acumularon 29.726 notificaciones de Dengue, de las cuales el 3% (921/29.726) corresponden a casos, 13% (3.933/29.726) a sospechosos y **84%** (24.872/29.726) a descartados.

Se observó el pico máximo de en la SE 4 (22 al 28 de enero) con **3.598** notificaciones.

En las últimas semanas se observó una tendencia descendente de notificaciones.

Notificaciones= casos de dengue (confirmados + probables + coinfecciones) + sospechas + descartados



GRAFICO 4. NUMERO TOTAL DE CASOS DE DENGUE DE LA SE 1 A LA SE 38/2023 XVIII REGION SANITARIA-CAPITAL

CURVA DE CASOS DE DENGUE SE01 A SE38/2023

Descripción de situación de casos Desde la SE 1 a la SE 38 se acumularon 921 casos de Dengue, de las cuales el **90%** (825/921) corresponden a casos confirmados y **10%** (96/921) a probables

Se observó el pico máximo de en la SE 16 (16 al 22 de abril) con **67** notificaciones.

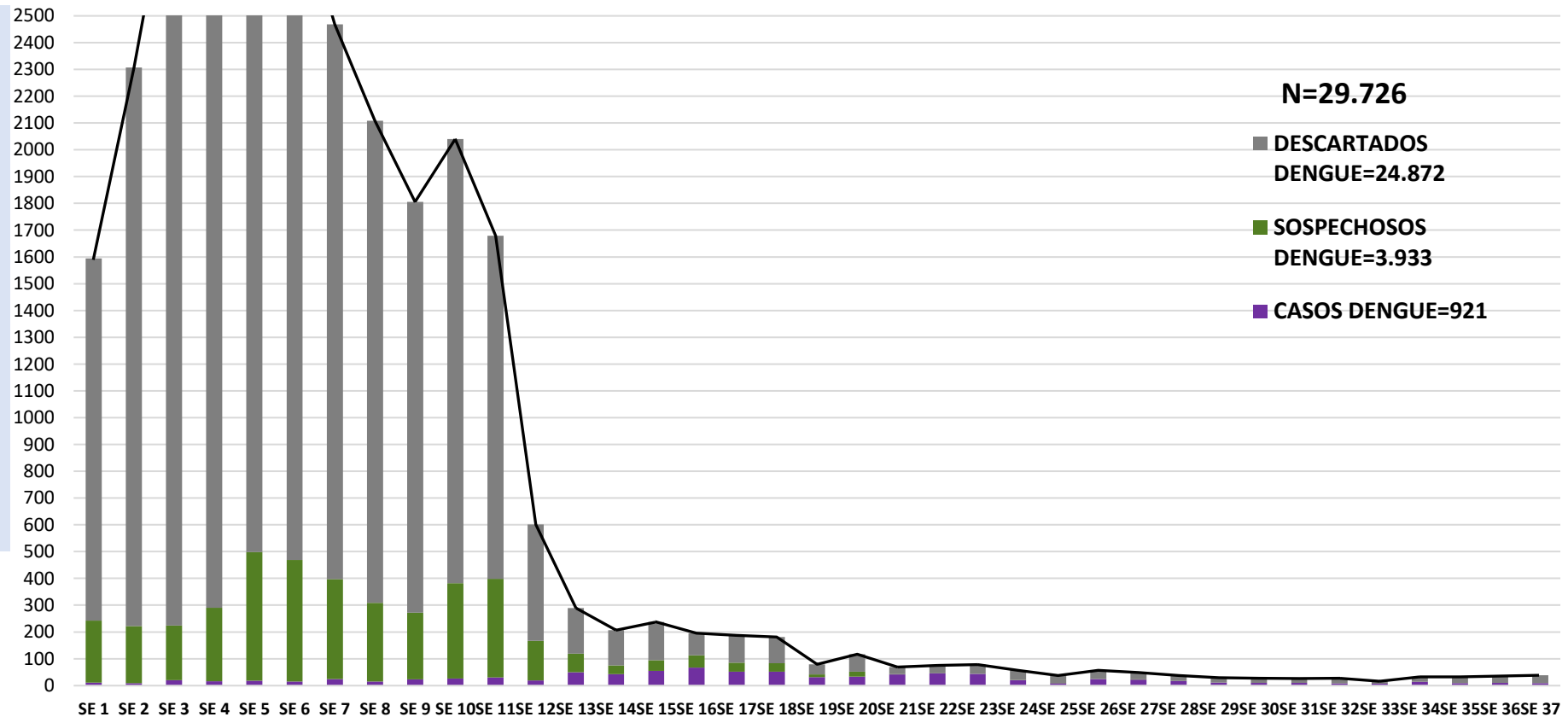
En las últimas semanas se observó un descenso de casos.

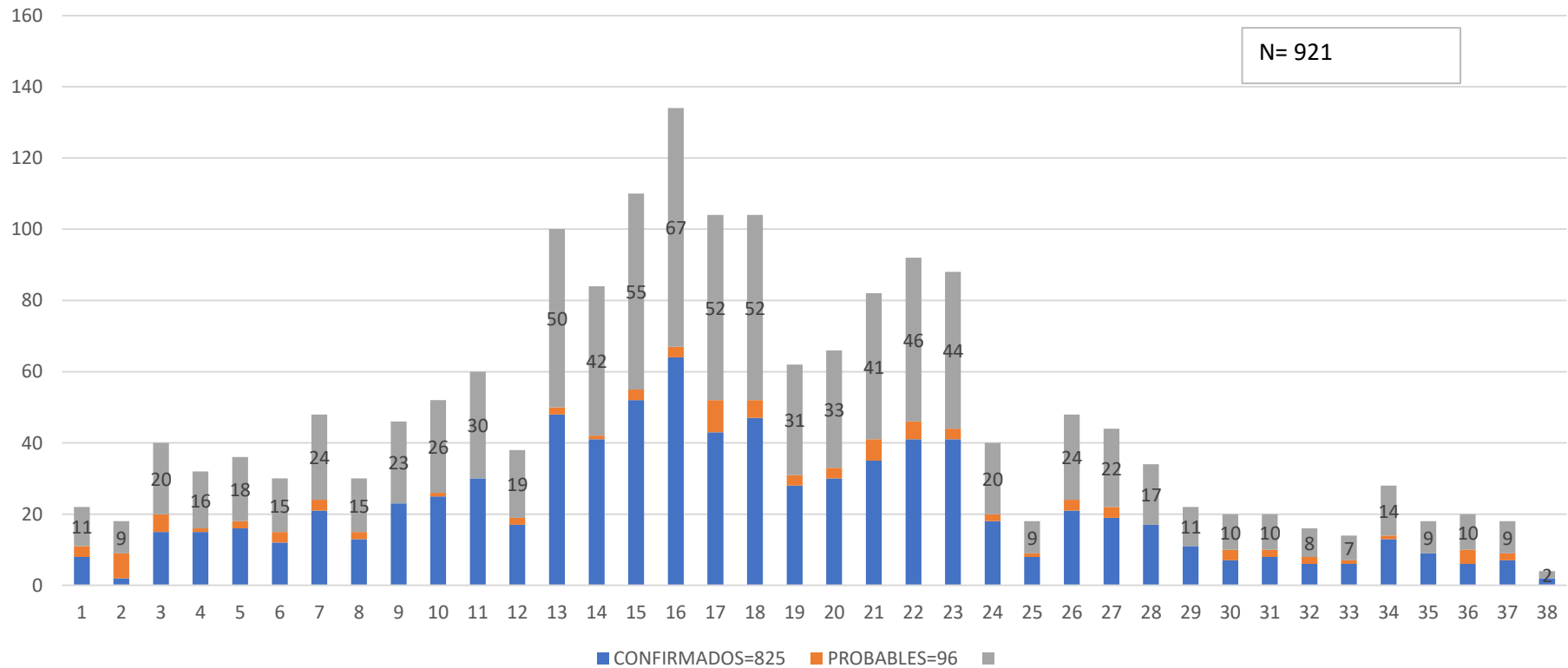

Casos dengue = casos de dengue (confirmados + probables + coinfecciones)

TABLA 4. CASOS DE DENGUE, DE LA SE 1 A LA SE 38/2023 POR DISTRITOS DE RESIDENCIA XVIII REGION SANITARIA-CAPITAL

BARRIOS O DISTRITOS	CASOS DE DENGUE	DENGUE-1	DENGUE-2	TOTAL
LOMA PYTA	44	1	11	56
OBRERO INTENDENTE B. GUGGIARI	40	3	9	52
SD	40	1	4	45
SANTISIMA TRINIDAD	24		19	43
SAJONIA	31	7	4	42
ZEBALLOS CUE	30	1	9	40
SAN PABLO	31	1	7	39
TACUMBU	18	2	5	25
SAN VICENTE	20	1	2	23
JARA	18	1	3	22
TTE. SILVIO PETTIROSSI	15		4	19
VILLA AURELIA	14	2	1	17
GENERAL JOSE EDUVIGIS DIAZ	15		1	16
SANTA ANA	12	2	2	16
MBURUCUYA	12		3	15
MARISCAL JOSE FELIX ESTIGARRIBIA	13		1	14
BOTANICO	10		3	13
SAN ROQUE	8	2	3	13
LA ENCARNACION	8	3	2	13
CIUDAD NUEVA	11	1	1	13
LAS LOMAS	9		4	13
BELLA VISTA	8	1	3	12
VISTA ALEGRE	9	2	1	12
LAS MERCEDES	9		3	12
RECOLETA	7		4	11
LOS LAURELES	9	1		10
YTAY	6		4	10
LUIS ALBERTO DE HERRERA	6		3	9
TABLADA NUEVA	7		2	9
HIPODROMO	8		1	9
LA CATEDRAL	8		1	9
PINOZA	7	1		8
MBOCAYATY	7		1	8
VILLA MORRA	5	2	1	8
ROBERTO L. PETIT	7		1	8

BARRIOS O DISTRITOS	CASOS DE DENGUE	DENGUE-1	DENGUE-2	TOTAL
NAZARETH	5		3	8
SAN JORGE	6		2	8
MANORA	8			8
MBURICAO	6		2	8
REPUBLICANO	5		3	8
DR. GASPAR RODRIGUEZ DE FRANCIA	6	1	1	8
RICARDO BRUGADA	6			6
SAN BLAS	5		1	6
SAN ANTONIO	3	1	2	6
GENERAL BERNARDINO CABALLERO	4		2	6
VIRGEN DE LA ASUNCION	3	1	1	5
VIRGEN DEL HUERTO	4		1	5
SALVADOR DEL MUNDO	5			5
YKUA SATI	3		1	4
MARISCAL FRANCISCO SOLANO LOPEZ	4			4
TERMINAL	3	1		4
SAN CRISTOBAL	3		1	4
SANTA ROSA	3			3
MADAME ELISA ALICIA LINCH	2		1	3
SAN CAYETANO	3			3
SANTA MARIA	3			3
BANCO SAN MIGUEL	2	1		3
ITA ENRAMADA	1		1	2
ITA PYTA PUNTA	1	1		2
SANTA LIBRADA	1		1	2
SANTO DOMINGO			2	2
TEMBETARY	1	1		2
CAÑADA DEL YVYRAY	1		1	2
BAÑADO CARA CARA	2			2
VIRGEN DE FATIMA	2			2
DE LA RESIDENTA	2			2
PRESIDENTE CARLOS ANTONIO LOPEZ	2			2
-- CARGAR MANUAL --		1		1
JUKYTY			1	1
TOTALES	632	43	150	825

Tal como podemos observar en la tabla4, donde tenemos los datos acumulados, de los 825 casos de Dengue, 43 corresponden al serotipo DEN-1 y 150 al serotipo DEN-2, observamos además 45 casos sin datos de barrios.

**TABLA 5: NOTIFICACIONES Y CASOS DE DENGUE, DE LAS ULTIMAS 3 SEMANAS
XVIII REGION SANITARIA-CAPITAL**

BARRIOS	NOTIFICACIONES DENGUE ULTIMAS 3 SEMANAS	CASOS DE DENGUE ULTIMAS 3 SEMANAS	BARRIOS	NOTIFICACIONES DENGUE ULTIMAS 3 SEMANAS	CASOS DE DENGUE ULTIMAS 3 SEMANAS
LOMA PYTA	8	1	YKUA SATI	2	
SAN VICENTE	4	2	TEMBETARY	1	
JARA	4		SANTO DOMINGO	1	
TTE. SILVIO PETTIROSSI	4	2	SANTA LIBRADA	1	
SAN PABLO	3		ITA ENRAMADA	1	
PINOZA	3		GENERAL JOSE EDUVIGIS DIAZ	1	1
ZEBALLOS CUE	3	1	ROBERTO L. PETIT	1	1
LA ENCARNACION	3	1	VIRGEN DEL HUERTO	1	
SAJONIA	3	2	BANCO SAN MIGUEL	1	1
LUIS ALBERTO DE HERRERA	3	1	BAÑADO CARA CARA	1	1
SANTISIMA TRINIDAD	3	1	SAN JORGE	1	1
TABLADA NUEVA	3		SD	1	
OBRERO INTENDENTE B. GUGGIARI	3		MANORA	1	
CIUDAD NUEVA	2		TACUMBU	1	1
HIPODROMO	2		MARISCAL JOSE FELIX ESTIGARRIBIA	1	
SAN ROQUE	2		BELLA VISTA	1	
RICARDO BRUGADA	2	1	MBOCAYATY	1	
SANTA ANA	2		LOS LAURELES	1	
DR. GASPAR RODRIGUEZ DE FRANCIA	2	1	MBURICAO	1	
MADAME ELISA ALICIA LINCH	2		MBURUCUYA	1	
LAS MERCEDES	2		-- CARGAR MANUAL --	1	1
VISTA ALEGRE	2	1	NAZARETH	1	
			Total	88	21

GRAFICO 5. NUMERO TOTAL DE NOTIFICACIONES DE ZIKA DE LA SE 1 A LA SE 38/2023 XVIII REGION SANITARIA-CAPITAL

Notificaciones de Zika. SE 1 a SE 38/2023

Desde la SE 1 a la SE 38 se acumularon 7.787 notificaciones de Zika, no se registran casos, de los cuales el 13% (990/7.787) corresponden a sospechosos y 87% (6.797/7.787) a descartados.

Se observó el pico máximo de en la SE 3 (15 al 21 de enero) con **930** notificaciones.

En las últimas semanas no se observan notificaciones.

Notificaciones= casos de zika (confirmados + probables) + sospechas + descartados

