

BOLETIN SEMANAL

ARBOVIROSIS

X REGION SANITARIA – ALTO PARANA

SE1 A SE 45/2023 (del 01 de enero al 11 de Noviembre de 2023)



GOBIERNO DEL
PARAGUAY

MINISTERIO DE
SALUD PÚBLICA Y
BIENESTAR SOCIAL
PARAGUAY

Descripción

Este boletín contiene información actualizada de la Situación Epidemiológica de Arbovirosis: Dengue, Zika y Chikungunya.

Los datos presentados, tienen como fuente principal la base nacional de la Vigilancia de Arbovirosis.

Consideraciones

El contenido de este boletín puede modificarse según la dinámica de la vigilancia de las Arbovirosis: Dengue, Chikungunya y Zika.

Las notificaciones de Arbovirosis se definen operacionalmente, en este boletín, a partir de la Resolución N° 0335/2023 "Criterios de definición de casos de arbovirosis: dengue, chikungunya y zika".

Remitirse a este documento oficial para conocer las definiciones epidemiológicas de caso, utilizados en este material.

ELABORADO POR LA UNIDAD EPIDEMIOLOGICA REGIONAL

Epidemiólogo Regional:

Lic. Blanca Villalba

Correo electrónico:

Uer_decima@hotmail.com

Unidad Epidemiológica Regional: Décima Región Sanitaria, Alto Paraná.

Oficina: Alto Paraná, Ciudad del Este

GRAFICO 1. CURVA DE NOTIFICACIONES DE CHIKUNGUNYA. SE 1 A SE 45 DEL 2023 X REGION SANITARIA – ALTO PARANA

Desde la SE 1 a la SE 45 se acumularon notificaciones de Chikungunya, de las cuales el **55%** (6598/12045) corresponden a casos confirmado, **29%**(3538/12045) a descartados y **16%** (1909/12045) a sospechoso.

Se observó el pico máximo de en la SE 11 (12 al 18 de marzo) con **1649** notificaciones.

En las últimas semanas se observó 1 caso confirmado en la SE 43.

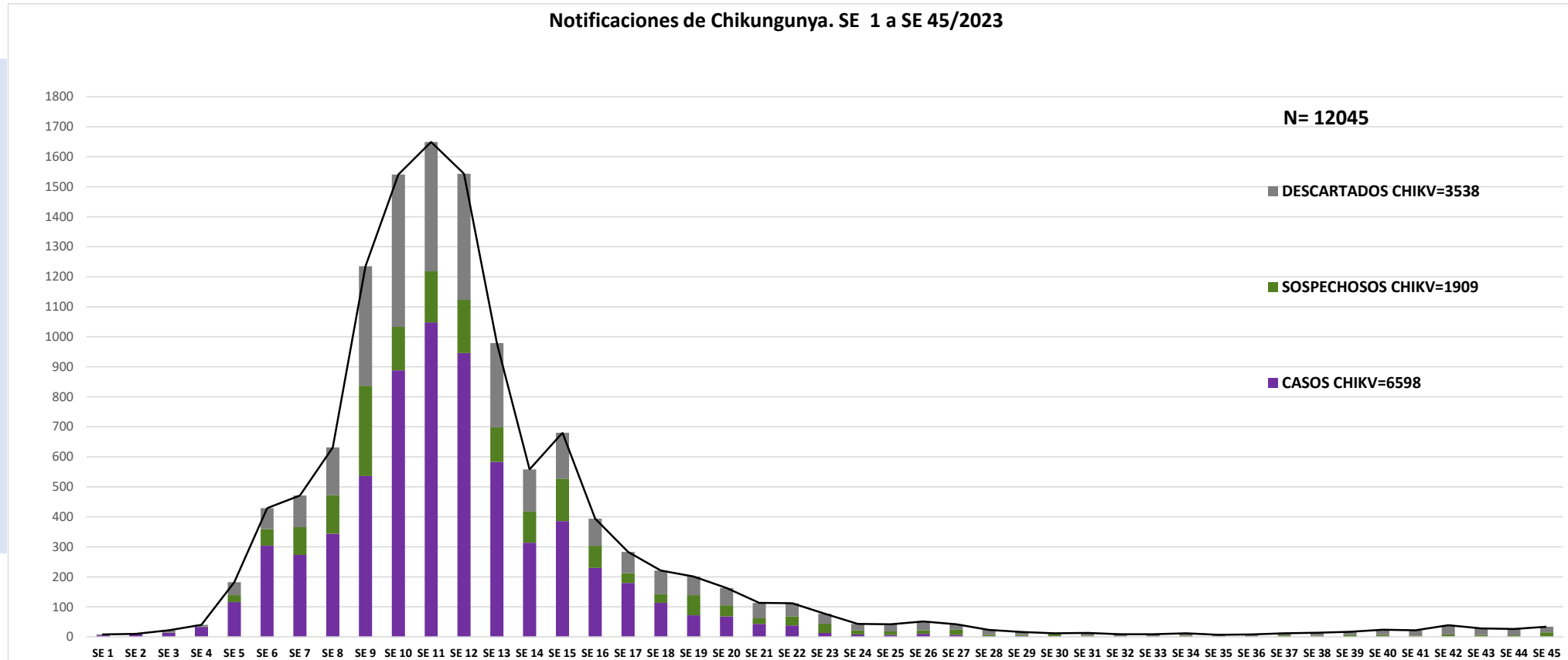

Notificaciones= casos de Chik (confirmados + probables + coinfecciones) + sospechas + descartados

GRAFICO 1. CURVA DE CASOS DE CHIKUNGUNYA. SE 1 A SE 45 DEL 2023 X REGION SANITARIA- ALTO PARANA

Curva de casos de chikungunya de SE 1 a SE 45/2023

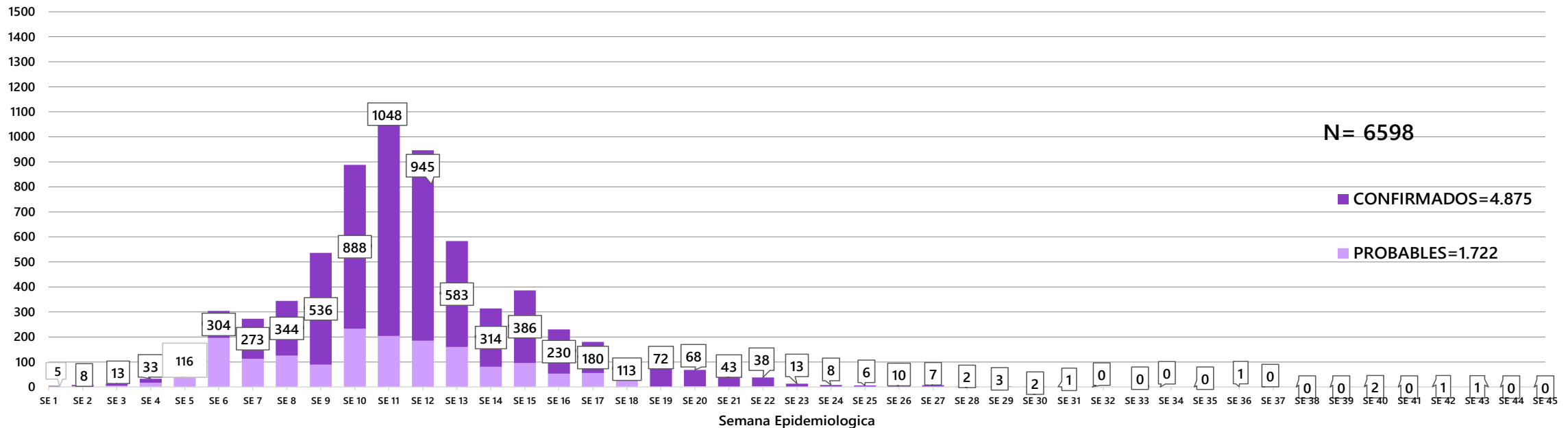

Desde la SE 1 a la SE 45 se acumularon **6598** casos de Chikungunya, de las cuales el **74%** (4875/6598) corresponden a casos confirmados y **26%**(1722/6598) a probables

Se observó el pico máximo de en la SE 11 (12 al 18 de marzo) con **1048** casos confirmados

En las SE 43 tenemos **1** caso de Chikungunya que corresponden al distrito de Itakyry

**Casos = casos de Chik
(confirmados + probables +
coinfecciones)**

**TABLA 1. CASOS ACUMULADOS DE CHIKUNGUNYA, DE LA SE 1 A LA SE 45/2023 POR DISTRITOS Y BARRIOS DE RESIDENCIA
X REGION SANITARIA – ALTO PARANA**

En el departamento del Alto Paraná se reportan 6.598 casos confirmados de chikungunya desde la SE 1 hasta SE 45, actualmente el distrito con mayor número de casos confirmados es Ciudad del Este con 3837.

BARRIOS O DISTRITOS	CASOS DE CHIKV	TOTALES
CIUDAD DEL ESTE	3837	3837
DOMINGO MARTINEZ DE IRALA	5	5
DR. JUAN LEON MALLORQUIN	183	183
DR. RAUL PEÑA	1	1
HERNANDARIAS	801	801
IRUÑA	3	3
ITAKYRY	31	31
JUAN E. O'LEARY	24	24
LOS CEDRALES	30	30
MBARACAYU	6	6
MINGA GUAZU	821	821
MINGA PORA	8	8
NARANJAL	7	7
ÑACUNDAY	4	4
PRESIDENTE FRANCO	675	675
SAN ALBERTO	5	5
SAN CRISTOBAL	3	3
SANTA FE DEL PARANA	12	12
SANTA RITA	106	106
SANTA ROSA DEL MONDAY	8	8
TAVAPY	12	12
YGUAZU	16	16
TOTALES		6598

**TABLA 2 . CASOS DE CHIKUNGUNYA, DE LAS ULTIMAS 3 SEMANAS SE 43, 44 Y 45/2023 POR DISTRITOS Y BARRIOS DE RESIDENCIA
X REGION SANITARIA - ALTO PARANA**

DISTRITOS	BARRIOS	NOTIFICACIONES CHIK ULTIMAS 3 SEMANAS	CASOS DE CHIK ULTIMAS 3 SEMANAS	DISTRITOS	BARRIOS	NOTIFICACIONES CHIK ULTIMAS 3 SEMANAS	CASOS DE CHIK ULTIMAS 3 SEMANAS
Ciudad del Este	-- CARGAR MANUAL --	10	0	Hernandarias	-- CARGAR MANUAL --	3	0
	11 A 13 ACARAY	2			AREA 6	1	
	11 A 13 MONDAY	2			BELLA VISTA	1	
	8 A 9 MONDAY	2			KA'AKUPEMI	1	
	9 A 11 MONDAY	1			MARISCAL LOPEZ	1	
	AREA 1	1			PARANÁ COUNTRY CLUB	1	
	AREA 3	1			SAN FRANCISCO	2	
	AREA 4	2			SAN RAMON	1	
	CIUDAD NUEVA	8			SANTO DOMINGO	1	
	DON BOSCO	1		Itakyry	ITAKYRY	1	0
	JUAN E O'LEARY	1			SAN LORENZO	1	1
	LA BLANCA	3		Minga Guazu	ASENT. 2DA LINEA BOQUERON	1	0
	MICROCENTRO	1			CALLE 14 ACARAY	2	
	PABLO ROJAS	3			CALLE 16 ACARAY	2	
	SAN ALFREDO	1			CALLE 18 ACARAY	1	
	SAN JOSE	3			CALLE 22 ACARAY	1	
	SAN JUAN - 7 A 9 ACARAY	1			FRACCION LOS MINGUEROS	2	
	SAN JUAN - JARDIN DEL ESTE - 7 A 9 ACARAY	3			FRACCION NORMA LUISA	1	
	SAN MIGUEL - AREA 2	1			KAVURE'I	1	
	SANTA ANA	3			TAJY POTY SUB-URBANO	2	
VILLA 23 DE OCTUBRE	1	VILLA NELIDA	1				
Dr. Juan Leon Mallorquin	SANTA ROSA	1	0	Presidente Franco	AREA 5	1	0
					SAN ANTONIO	1	
					SAN LORENZO	1	
					SAN MIGUEL	1	
					SANTO TOMAS	1	
San Alberto	LOTE 9	1	0				
Santa Fe del Parana	ASENT. MARACAMOA	1	0				
TOTAL						88	1

Como se puede observar en el distrito de Itakyry tenemos 1 caso confirmado de chikungunya en la SE43. En los demás distritos contamos con un total de 88 notificaciones en las ultimas 3 semanas.

Mapas de Distribución de casos

ALTO PARANA Vigilancia de Arbovirosis SE 42, 43 y 44

Distrito de Alto Parana Notificaciones

Ciudad del Este	72
Dr. Juan Leon Mallorquin	2
Hernandarias	19
Itakyry	7
Minga Guazu	17
Presidente Franco	7
San Alberto	1
Santa Rita	1
Mbaracayu	12
Los Cedrales	1
Dr. Raul Peña	1
Juan E. O'leary	1
TOTAL	141

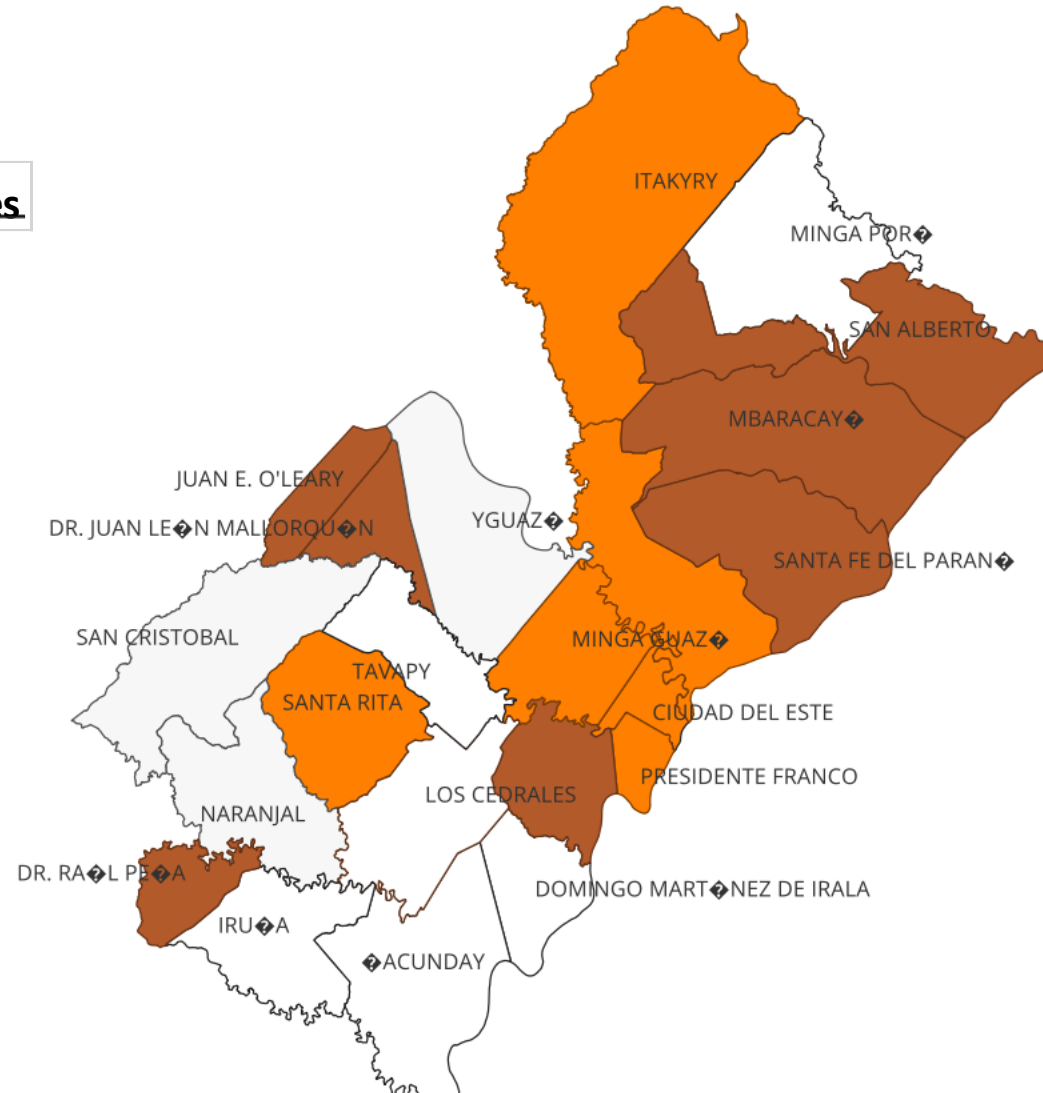

Referencias

- Sin notificaciones
- 1 a 5
- Mas de 5

GRAFICO 3. NUMERO TOTAL DE NOTIFICACIONES DE DENGUE DE LA SE 1 A LA SE 45/2023 X REGION SANITARIA- ALTO PARANA

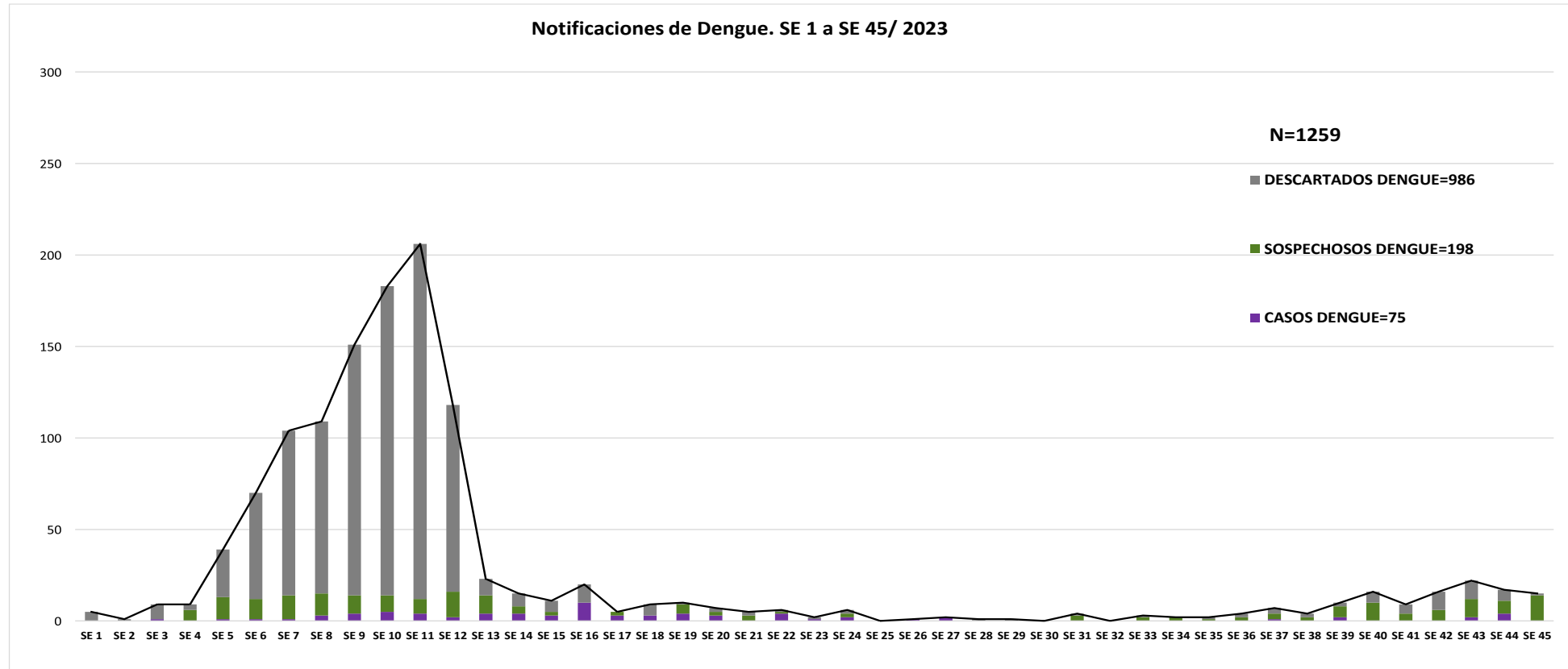

Notificaciones= casos de dengue (confirmados + probables + coinfecciones) + sospechas + descartados

Desde la SE 1 a la SE 45 se acumularon 1259 notificaciones de Dengue, de las cuales el **6%** (75/1259) corresponden a casos **confirmados**.

El **16%** (198/1259) a casos sospechosos y **78%** (986/1259) a descartados.

Se observó el pico máximo de en la **SE 11** (12 al 18 de marzo) con **206** notificaciones.

GRAFICO 4. NUMERO TOTAL DE CASOS DE DENGUE DE LA SE 1 A LA SE 45/2023 X REGION SANITARIA- ALTO PARANA

CURVA DE CASOS DE DENGUE SE 01 A SE 45/2023

N: 75

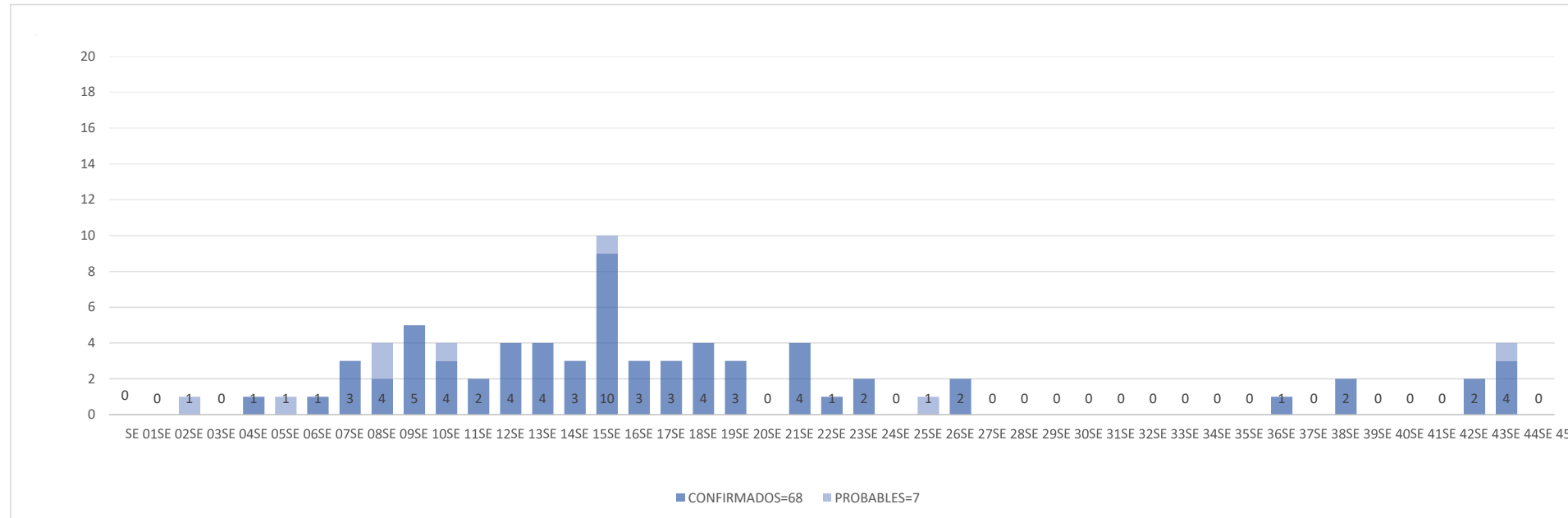

Desde la SE 1 a la SE 45 se acumularon **75** casos de DENGUE, de las cuales el **89%** (67/73) corresponden a casos **confirmados** y **11%**(8/73) a **probables**

Se observó el pico máximo de en la **SE 16** (16 al 22 de abril) con **10** casos confirmados

Casos dengue = casos de
dengue (confirmados +
probables + coinfecciones)

TABLA 4. CASOS DE DENGUE, DE LA SE 1 A LA SE 45/2023 POR DISTRITOS DE RESIDENCIA X REGION SANITARIA – ALTO PARANA

El número de casos de Dengue desde la SE 1 a la SE 45 es de 73 confirmados, siendo el distrito de Ciudad del Este con mayor números de casos tenemos 40 actualmente. En dengue DEN-1 hay 15, DEN-2 hay 5

BARRIOS O DISTRITOS	CASOS DE DENGUE	DENGUE-1	DENGUE-2	PROBABLES
CIUDAD DEL ESTE	28	6	4	4
DOMINGO MARTINEZ DE IRALA				
DR. JUAN LEON MALLORQUIN				
DR. RAUL PEÑA	1	1		
HERNANDARIAS	1	5		2
ITAKYRY				
JUAN E. O'LEARY				
LOS CEDRALES				
MINGA GUAZU	3	1		1
ÑACUNDAY		1		
PRESIDENTE FRANCO	1			
SAN ALBERTO		1		
SAN CRISTOBAL	1			
SANTA FE DEL PARANA			1	
SANTA RITA	11			1
SANTA ROSA DEL MONDAY	1			
YGUAZU				
TOTAL	47	15	5	8
		75		

TABLA 5: NOTIFICACIONES Y CASOS DE DENGUE, DE LAS ULTIMAS 3 SEMANAS X REGION SANITARIA - ALTO PARANA

Como se puede observar en la tabla tenemos 54 notificaciones en todos los distritos en estas ultimas 3 semanas SE43 SE44 SE45 , de los cuales 5 son casos confirmados de Dengue correspondiente a la Ciudad del este con 4 y Presidente Franco con 1 caso.

DISTRITOS	BARRIOS	NOTIFICACIONES DENGUE ULTIMAS 3 SEMANAS	CASOS DE DENGUE ULTIMAS 3 SEMANAS
CIUDAD DEL ESTE	-- CARGAR MANUAL --	3	0
	11 A 13 ACARAY	6	0
	11 A 13 MONDAY	1	2
	8 A 9 MONDAY	4	0
	AREA 3	1	0
	CIUDAD NUEVA	1	0
	DON BOSCO	1	0
	LA BLANCA	1	1
	REMANSITO	1	0
	SAN JUAN - 7 A 9 ACARAY	1	1
SANTA ANA	1	0	
Dr. Juan Leon Mallorquin	INMACULADA	1	0
Dr. Raul Peña	URBANO	1	0
Hernandarias	-- CARGAR MANUAL --	4	0
	SAN JOSE	1	
	SANTO DOMINGO	2	
Itakyry	SAN CAYETANO	1	0
	SAN LORENZO	4	
Juan E Oleary	SANTA ROSA	1	0
Los Cedrales	CENTRO	1	0
Mbaracayu	CRUCE MBARACAYU	1	0
Minga Guazu	CALLE 22 DE MONDAY	1	0
	SAN ROQUE	1	
Presidente Franco	-- CARGAR MANUAL --	1	1
	KILOMETRO 9 MONDAY	1	0
Santa Rita	BELLA VISTA	1	0
	CARMELITAS	3	
	CENTRO	1	
	EL COLONO	1	
	JARDIN AMERICA	1	
	LOS MAIZALES	1	
	NUEVA ESPERANZA	1	
	SAN MIGUEL 1	1	
SINUELO	2		
TOTAL		54	5

GRAFICO 5. NUMERO TOTAL DE NOTIFICACIONES DE ZIKA DE LA SE 1 A LA SE 45/2023 X REGION SANITARIA – ALTO PARANA

Desde la SE1 hasta SE 45 se han registrado notificaciones de las cuales el **12%** (7/60) son sospechosos y **88%** (53/60) descartados y el pico de notificaciones lo tenemos en la SE 11 con 20. Actualmente, no se encuentran casos positivos de Zika.



Notificaciones= casos de zika (confirmados + probables) + sospechas + descartados