

BOLETIN SEMANAL

ARBOVIROSIS

VII REGION SANITARIA- ITAPUA

SE1 A SE 46/2023 (del 01 de enero al 18 de noviembre de 2023)

Descripción

Este boletín contiene información actualizada de la Situación Epidemiológica de Arbovirosis: Dengue, Zika y Chikungunya.

Los datos presentados, tienen como fuente principal la base nacional de la Vigilancia de Arbovirosis.

Consideraciones

El contenido de este boletín puede modificarse según la dinámica de la vigilancia de las Arbovirosis: Dengue, Chikungunya y Zika.

Las notificaciones de Arbovirosis se definen operacionalmente, en este boletín, a partir de la Resolución N° 0335/2023 "Criterios de definición de casos de arbovirosis: dengue, chikungunya y zika".

Remitirse a este documento oficial para conocer las definiciones epidemiológicas de caso, utilizados en este material.

ELABORADO POR LA UNIDAD EPIDEMIOLOGICA REGIONAL

Epidemióloga Regional:

Dra. María Pastora Duarte Casco

Colaboradores:

Mg. Laura Mariola Bogado Aguilera

Lic. Marta Alvidez

Lic. Digna Caceres

Universitaria Diana Figueredo

Correo electrónico: itapuavigilancia7rs@gmail.com

Unidad Epidemiológica Regional: VII Región Sanitaria

Oficina: Encarnación

GRAFICO 1. CURVA DE NOTIFICACIONES DE CHIKUNGUNYA. SE 1 A SE 46 DEL 2023 VII REGION SANITARIA- ITAPUA

Desde la SE 1 a la SE 46 se acumularon notificaciones de Chikungunya, de las cuales el **56%**(2019/3607) corresponden a casos, **42%**(1519/3607) a descartados y **2%** (69/3607) a sospechosos

Se observó el pico máximo de en la SE 12 (19 al 25 de marzo) con **359** notificaciones.

En las últimas semanas se observó una tendencia descendente de notificaciones.

Notificaciones Chikungunya SE 1 a SE 46/2023



GRAFICO 1. CURVA DE CASOS DE CHIKUNGUNYA. SE 1 A SE 46 DEL 2023 VII REGION SANITARIA- ITAPUA

Desde la SE 1 a la SE 46 se acumularon 2019 casos de Chikungunya, de las cuales el **56%** (2019/3607) corresponden a casos confirmados y **2 %** (69) a sospechosos

Se observó el pico máximo de en la SE 12 (9 al 25 de marzo) con **359** notificaciones.

En las últimas semanas se observó un descenso de casos.

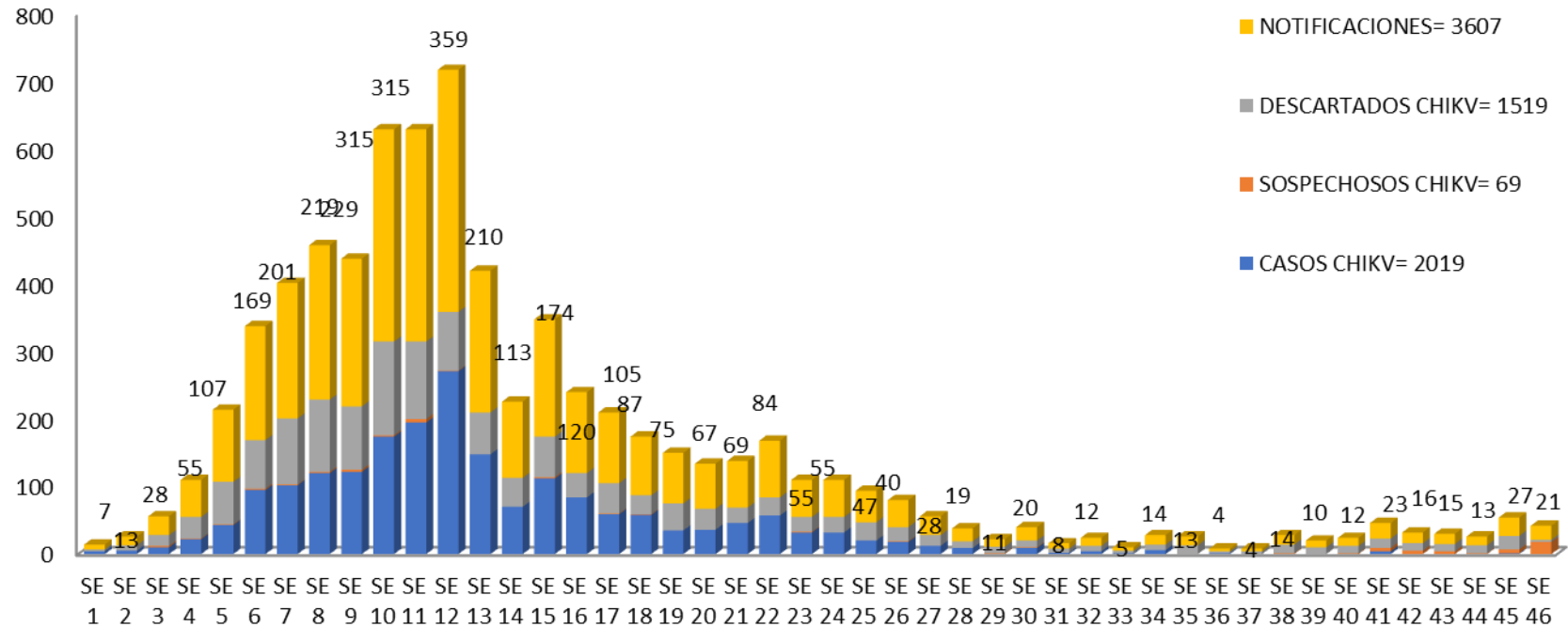

TABLA 1. CASOS ACUMULADOS DE CHIKUNGUNYA, DE LA SE 1 A LA SE 46/2023 POR DISTRITOS Y BARRIOS DE RESIDENCIA

VII REGION SANITARIA-ITAPUA

DISTRITOS	TOTAL
ENCARNACION	714
CAMBYRETA	314
TOMAS ROMERO PEREIRA	116
YATYTAY	100
MAYOR OTAÑO	93
CORONEL BOGADO	88
NATALIO	73
FRAM	72
GENERAL ARTIGAS	57
SAN RAFAEL DEL PARANA	53
EDELIRA	33
HOHENAU	33
SAN JUAN DEL PARANA	32
CAPITAN MIRANDA	31
OBLIGADO	31
BELLA VISTA	29
CARLOS ANTONIO LOPEZ	29
PIRAPO	21
CARMEN DEL PARANA	15
ITAPUA POTY	15
TRINIDAD	14
SAN PEDRO DEL PARANA	13
CAPITAN MEZA	11
LA PAZ	9
ALTO VERA	6
LEANDRO OVIEDO	5
GENERAL DELGADO	4
NUEVA ALBORADA	4
SAN COSME Y DAMIAN	3
JESUS	1
TOTAL	2019

Los Distritos con mayor número de casos confirmados de Chikunguya en el Departamento de Itapúa son Encarnación con 714 casos, Cambyreta 314 y Tomas R. Pereira 116 casos, se observa en la Tabla

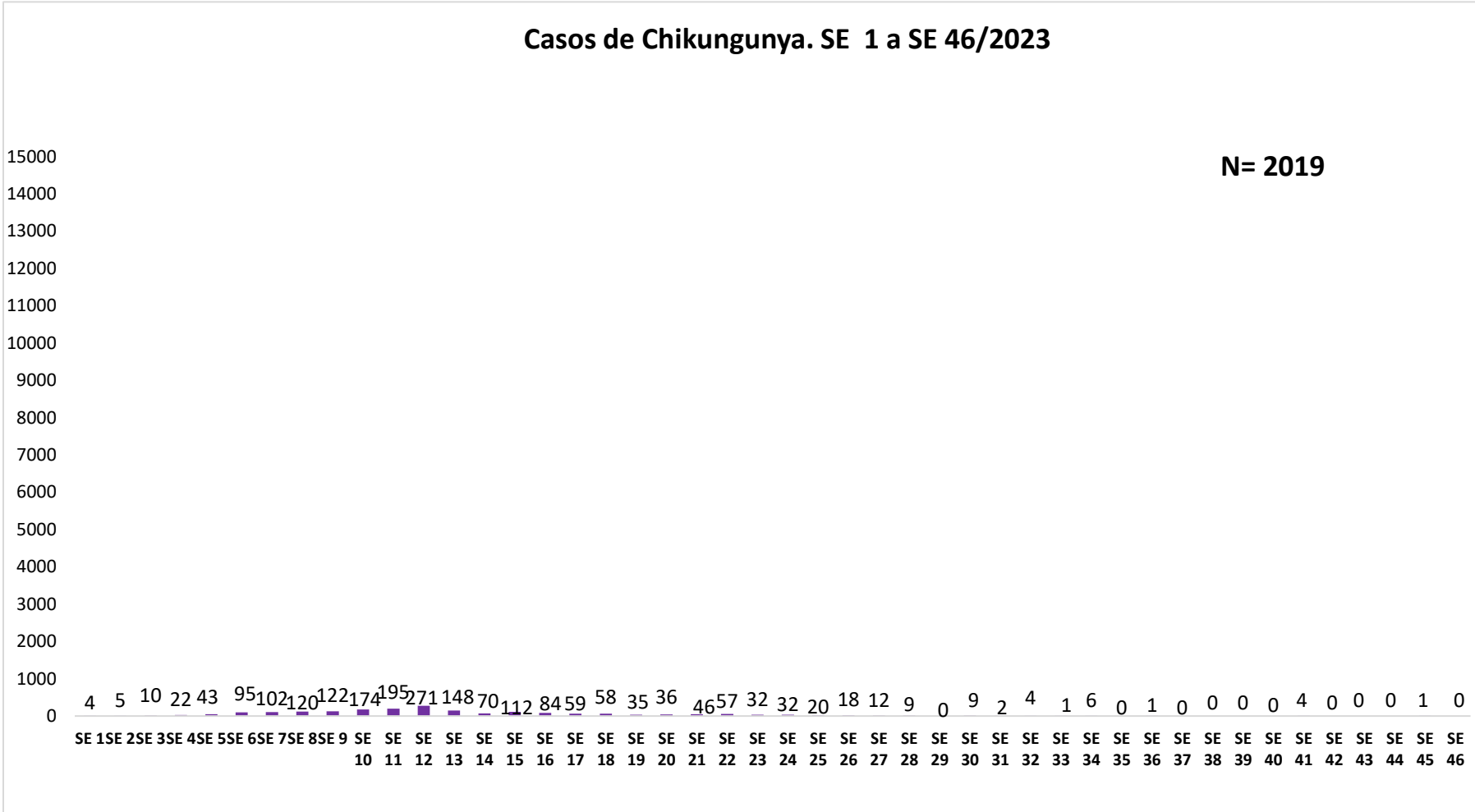
TABLA 2 . CASOS DE CHIKUNGUNYA, DE LAS ULTIMAS 3 SEMANAS SE 44,45 Y 46/2023 POR DISTRITOS Y BARRIOS DE RESIDENCIA

VII REGION SANITARIA- ITAPUA

DISTRITOS	NOTIFICACIONES CHIK ULTIMAS 3 SEMANAS	CASOS DE CHIK ULTIMAS 3 SEMANAS
CAMBYRETA	2	1
TOTALES	2	1

GRAFICO 3. NUMERO TOTAL DE NOTIFICACIONES DE DENGUE DE LA SE 1 A LA SE 46 /2023

VII REGION SANITARIA- ITAPUA

Desde la SE 1 a la SE 46 se acumularon 3435 notificaciones de Dengue, de las cuales el 26% (907/3435) corresponden a casos, 11% (395/3435) a sospechosos y 62% (2133/3435) a descartados.

Se observó el pico máximo de en la SE 4 (22 al 28 de enero) con **879** notificaciones.

En las últimas semanas se observó una tendencia descendente de notificaciones.

Notificaciones Dengue SE 1 a SE 46/2023



GRAFICO 4. NUMERO TOTAL DE CASOS DE DENGUE DE LA SE 1 A LA SE 46/2023 VII REGION SANITARIA- ITAPUA

Desde la SE 1 a la SE 46 se acumularon 3435 notificaciones de Dengue, de las cuales el 26% (907/3435) corresponden a casos, 11% (395/3435) a sospechosos y 62% (2133/3435) a descartados.

Se observó el pico máximo de en la SE 4 (22 al 28 de enero) con **879** notificaciones.

En las últimas semanas se observó una tendencia descendente de notificaciones.

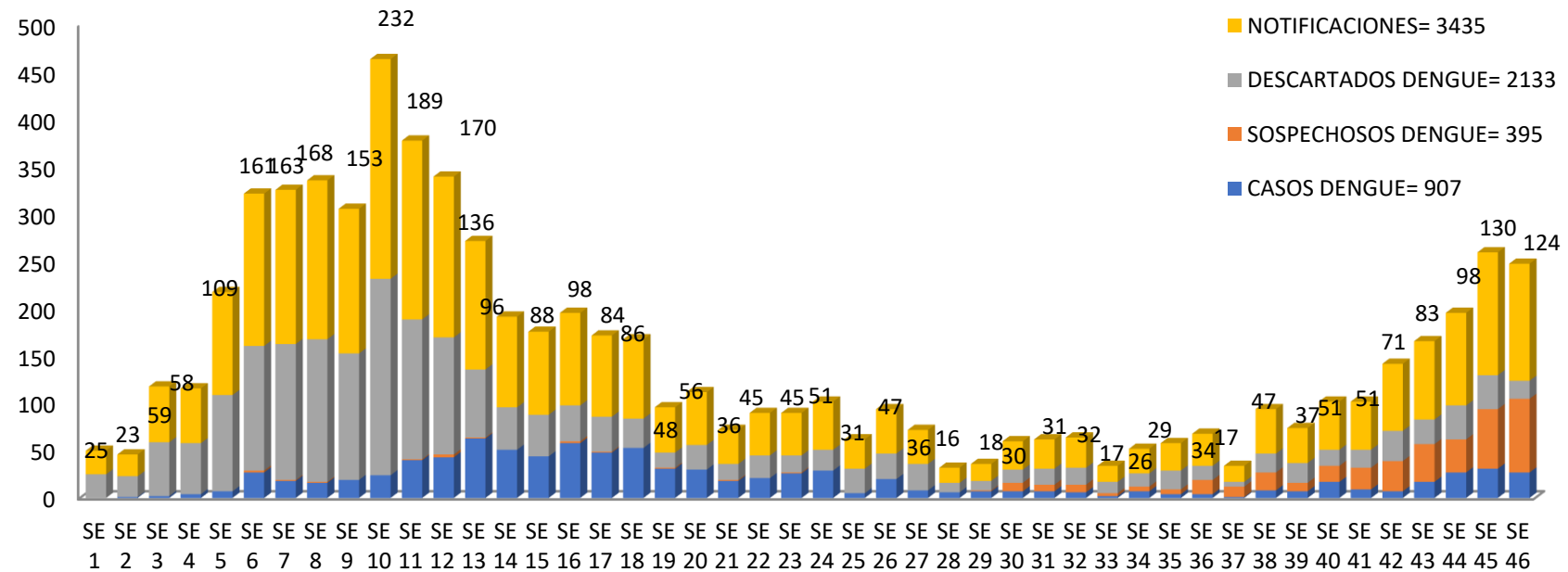
Curva Dengue SE 1 a SE 46/2023



TABLA 4. CASOS DE DENGUE, DE LA SE 1 A LA SE 46/2023 POR DISTRITOS DE RESIDENCIA VII REGION SANITARIA- ITAPUA

DISTRITOS	TOTAL
ENCARNACION	371
CORONEL BOGADO	176
TOMAS ROMERO PEREIRA	70
CAMBYRETA	63
JESUS	26
CAPITAN MIRANDA	25
YATYTAY	25
HOHENAU	20
CARMEN DEL PARANA	16
FRAM	15
EDELIRA	10
ITAPUA POTY	9
MAYOR OTAÑO	9
SAN JUAN DEL PARANA	9
GENERAL ARTIGAS	8
PIRAPO	7
SAN RAFAEL DEL PARANA	7
TRINIDAD	7
NATALIO	6
ALTO VERA	5
BELLA VISTA	5
CARLOS ANTONIO LOPEZ	5
CAPITAN MEZA	3
SAN COSME Y DAMIAN	3
NUEVA ALBORADA	2
OBLIGADO	2
GENERAL DELGADO	1
LEANDRO OVIEDO	1
SAN PEDRO DEL PARANA	1
LA PAZ	0
TOTAL	907

Los Distritos con mayor número de casos confirmados de Dengue en el Departamento de Itapúa son Encarnación con 371 casos, Coronel Bogado 176 y Tomas R. Pereira 70 casos, se observa en la Tabla

TABLA 5: NOTIFICACIONES Y CASOS DE DENGUE, DE LAS ULTIMAS 3 SEMANAS

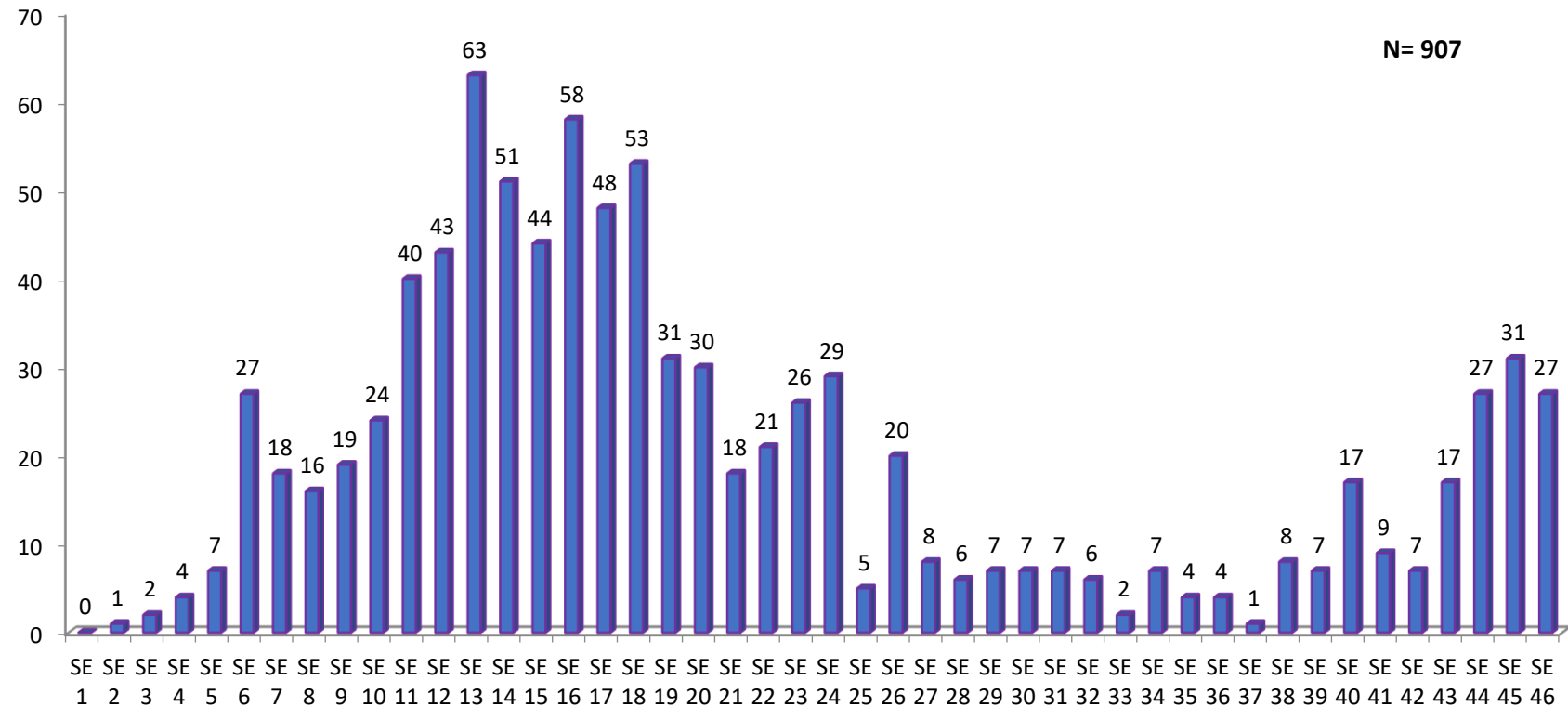
VII REGION SANITARIA- ITAPUA

DISTRITOS	BARRIOS	NOTIFICACIONES DENGUE ULTIMAS 3 SEMANAS	CASOS DE DENGUE ULTIMAS 3 SEMANAS
ENCARNACION	SAN PEDRO	30	20
ENCARNACION	BERNARDINO CABALLERO	12	5
ENCARNACION	KENEDY	5	3
ENCARNACION	ITA PASO	10	8
ENCARNACION	ZONA ALTA	10	5
ENCARNACION	PACU CUA	6	2
ENCARNACION	BUENA VISTA	2	1
ENCARNACION	LA VICTORIA	4	3
ENCARNACION	MBOI CAE	4	2
ENCARNACION	SAN ISIDRO	4	2
ENCARNACION	PADRE BOLIK	3	1
ENCARNACION	STO DOMINGO	3	1
ENCARNACION	SAN ROQUE	4	2
NATALIO	PUERTO TRIUNFO	2	1
HOHENAU	URBANO	6	3
CAMBYRETA	ARROYO PORA	15	11
CAMBYRETA	VALDEZ	2	1
CAMBYRETA	MBURIKA	2	1
TOMAS R. PEREIRA	SAN JOSE OBRERO	4	2
TRINIDAD	URBANO	2	1
FRAM	CENTRO	2	1
FRAM	8 DE DICIEMBRE	2	1
CNEL BOGADO	SAN BLAS	2	1
CNEL BOGADO	STA ROSA	2	1
CNEL BOGADO	ANTEQUERA	2	1
CARMEN DEL PNA	SAN MIGUEL	2	1
JESUS	INMACULADA	2	1
NUEVA ALBORADA	PUERTO SAMU U	2	1
NUEVA ALBORADA	PUERTO TRIUNFO	2	1
TOTALES		148	84

GRAFICO 5. NUMERO TOTAL DE NOTIFICACIONES DE ZIKA DE LA SE 1 A LA SE 46/2023 VII REGION SANITARIA-ITAPUA

