

BOLETIN SEMANAL

ARBOVIROSIS

XIV REGION SANITARIA-CANINDEYU

SE 1 A SE 43/2023 (del 1 Enero al 28 de Octubre del 2023)

Descripción

Este boletín contiene información actualizada de la Situación Epidemiológica de Arbovirosis: Dengue, Zika y Chikungunya.

Los datos presentados, tienen como fuente principal la base nacional de la Vigilancia de Arbovirosis.

Consideraciones

El contenido de este boletín puede modificarse según la dinámica de la vigilancia de las Arbovirosis: Dengue, Chikungunya y Zika.

Las notificaciones de Arbovirosis se definen operacionalmente, en este boletín, a partir de la **Resolución N° 0335/2023**, "Criterios de definición de casos de arbovirosis: dengue, chikungunya y zika".

Remitirse a este documento oficial para conocer las definiciones epidemiológicas de caso, utilizados en este material.

ELABORADO POR LA UNIDAD EPIDEMIOLOGICA REGIONAL

Epidemióloga Regional:

Dra. Rocío Ramírez Alonso

Correo electrónico:

epidecanindeyu@gmail.com

Unidad Epidemiológica Regional: Décimo Cuarta
Región Sanitaria, Canindeyú.

Oficina: Salto del Guairá, Canindeyú.

GRAFICO 1. CURVA DE NOTIFICACIONES DE CHIKUNGUNYA. SE 1 A SE 43 DEL 2023 XIV REGION SANITARIA - CANINDEYÚ

Este gráfico nos presenta el número de notificaciones por Chikungunya recibidas a Nivel Departamental.

Desde **la SE 1** a la **SE 43** se recibieron un total de **1961 notificaciones por Chikungunya, correspondiendo el 51% a casos, el 20% a sospechosos y el 29% a descartados.**

A partir de la semana epidemiológica 10 se vió un aumento de notificaciones, siendo la Semana 12 la semana con más notificaciones, a partir de la SE 24 se ve una disminución significativa de las notificaciones.

Notificaciones de Chikungunya. SE 1 a SE 43/2023

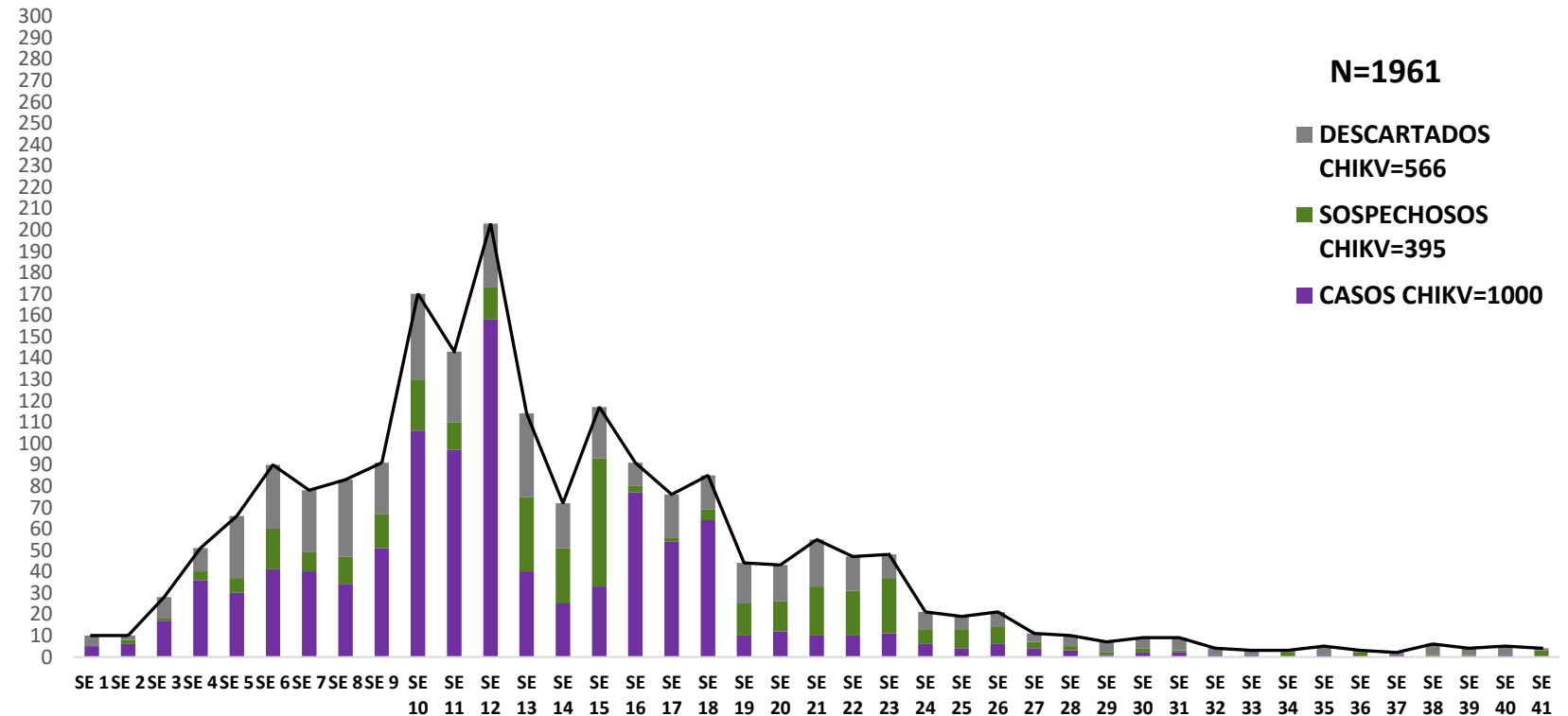

Fuente: Unidad Epidemiológica Regional – XIV RS, Canindeyú

GRAFICO 2. CURVA DE CASOS DE CHIKUNGUNYA. SE 1 A SE 43 DEL 2023 XIV REGION SANITARIA - CANINDEYÚ

Este gráfico nos presenta el número de Casos de Chikungunya.

Desde **la SE 1** a la **SE 43** se confirmaron **1000 casos de Chikungunya** (confirmados: 482 y probables: 518).

A partir de la semana epidemiológica 9 se vió un aumento de casos siendo la **Semana Epidemiológica 12 (19 al 25 de Marzo)** la semana con mayor número de casos, a partir de la **SE 19** se ve una **disminución significativa** de casos manteniéndose con casos aislados, de esa forma hasta la SE 43.

CURVA DE CASOS DE CHIKUNGUNYA. SE 1 A SE 43/2023

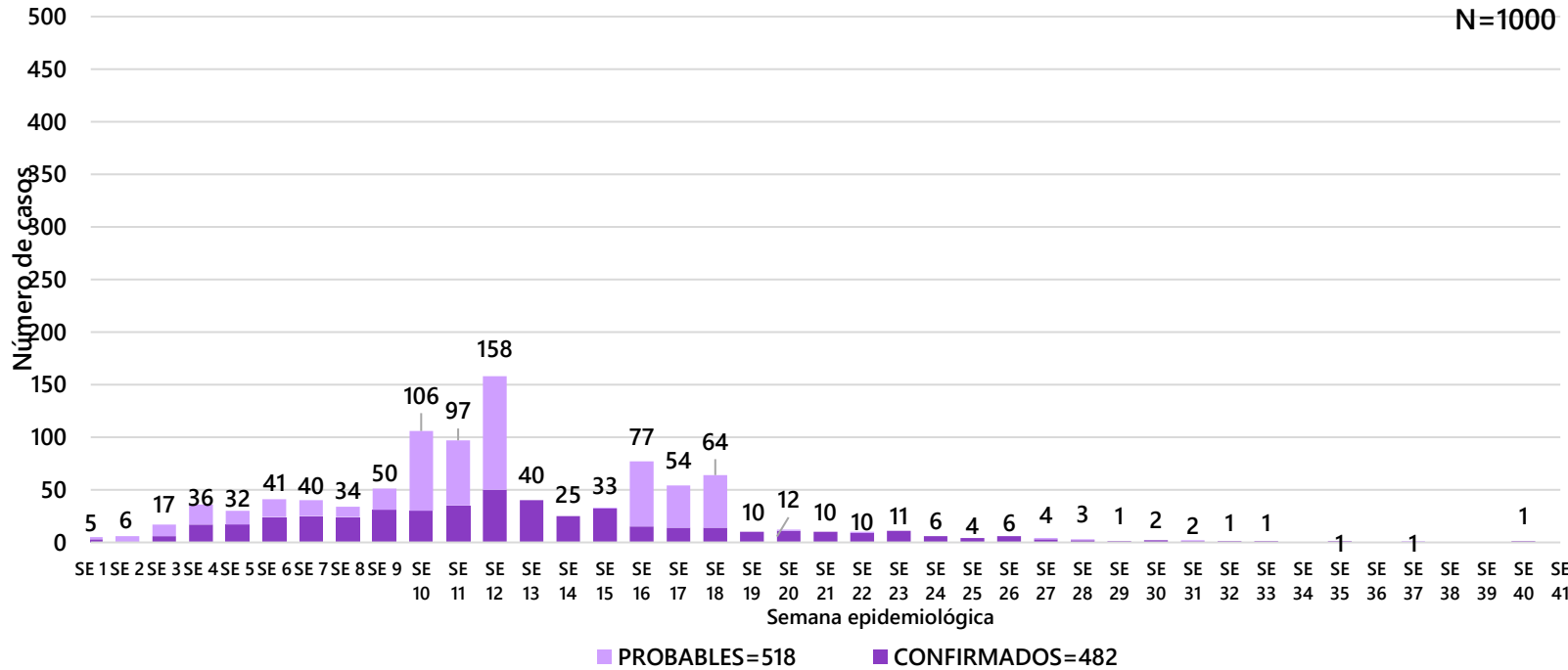

Fuente: Unidad Epidemiológica Regional – XIV RS, Canindeyú

TABLA 1. CASOS ACUMULADOS DE CHIKUNGUNYA POR DISTRITO DE RESIDENCIA. SE 1 A SE 43 DEL 2023 XIV REGION SANITARIA - CANINDEYÚ

Chikungunya: 1000 casos confirmados hasta la SE 43.

Los distritos con mayor número de casos acumulados son Saltos del Guairá con 326 casos acumulados y Curuguaty con 228 casos acumulados.

CANINDEYÚ CASOS ACUMULADOS DE CHIKUNGUNYA (CONFIRMADOS Y PROBABLES) POR DISTRITO DE RESIDENCIA. SE 1 A SE 43. AÑO 2023.	
DISTRITO DE RESIDENCIA	TOTAL (CONF Y PROBABLES)
SALTOS DEL GUAIRA	326
CURUGUATY	228
NUEVA ESPERANZA	112
LA PALOMA	80
FRANCISCO CABALLERO ALVAREZ	59
YASY KAÑY	57
YBYRARBANA	37
KATUETE	28
VILLA YGATIMI	22
MARACANA	18
YPE JHU	10
CORPUS CHRISTI	9
PUERTO ADELA	8
YBY PYTA	3
ITANARA	3
Total general	1000

TABLA 2. CASOS DE CHIKUNGUNYA DE LAS ULTIMAS 3 SEMANAS SE 41, SE 42, SE 43 POR DISTRITO DE RESIDENCIA. XIV REGION SANITARIA - CANINDEYÚ

CANINDEYÚ. NRO DE NOTIFICACIONES Y CASOS DE CHIKUNGUNYA EN LAS ULTIMAS 3 SEMANAS (SE 41 A SE 43) - AÑO 2023					TOTAL GENERAL
DISTRITO DE RESIDENCIA	NRO DE NOTIFICACIONES	CASOS	DESCARTADOS	NRO DE SOSPECHOSOS	
SALTOS DEL GUAIRA	2	0	1	1	2
PRIMAVERA			1		
SD				1	
CURUGUATY	1			1	1
SD					
KATUETE	1	0		1	1
SD				1	
TOTAL	4	0	1	4	4

Fuente: Unidad Epidemiologica Regional – XIV RS, Canindeyú

En el Departamento de Canindeyú, en las últimas 3 semanas se han registrado 4 notificaciones de Chikungunya, se descartan 1 y continúan como sospechosos 3 .

No se registran nuevos casos de Chikungunya en las últimas 3 semanas en el Departamento.

GRAFICO 3. NUMERO TOTAL DE NOTIFICACIONES DE DENGUE DE LA SE 1 A LA SE 43/2023 XIV REGION SANITARIA

Este gráfico presenta el número de **Notificaciones de Dengue** a nivel Departamental. Desde la SE 1 a la SE 43 se recibieron un total de **1105 notificaciones de Dengue**, siendo el **7 % de casos** y el **60 % para descartados**. A partir de la SE 24 se ve un leve descenso de las notificaciones manteniéndose de esta forma en las semanas siguientes. Vemos un leve aumento a partir de la SE 39.

Notificaciones de Dengue. SE 1 a SE 43/2023

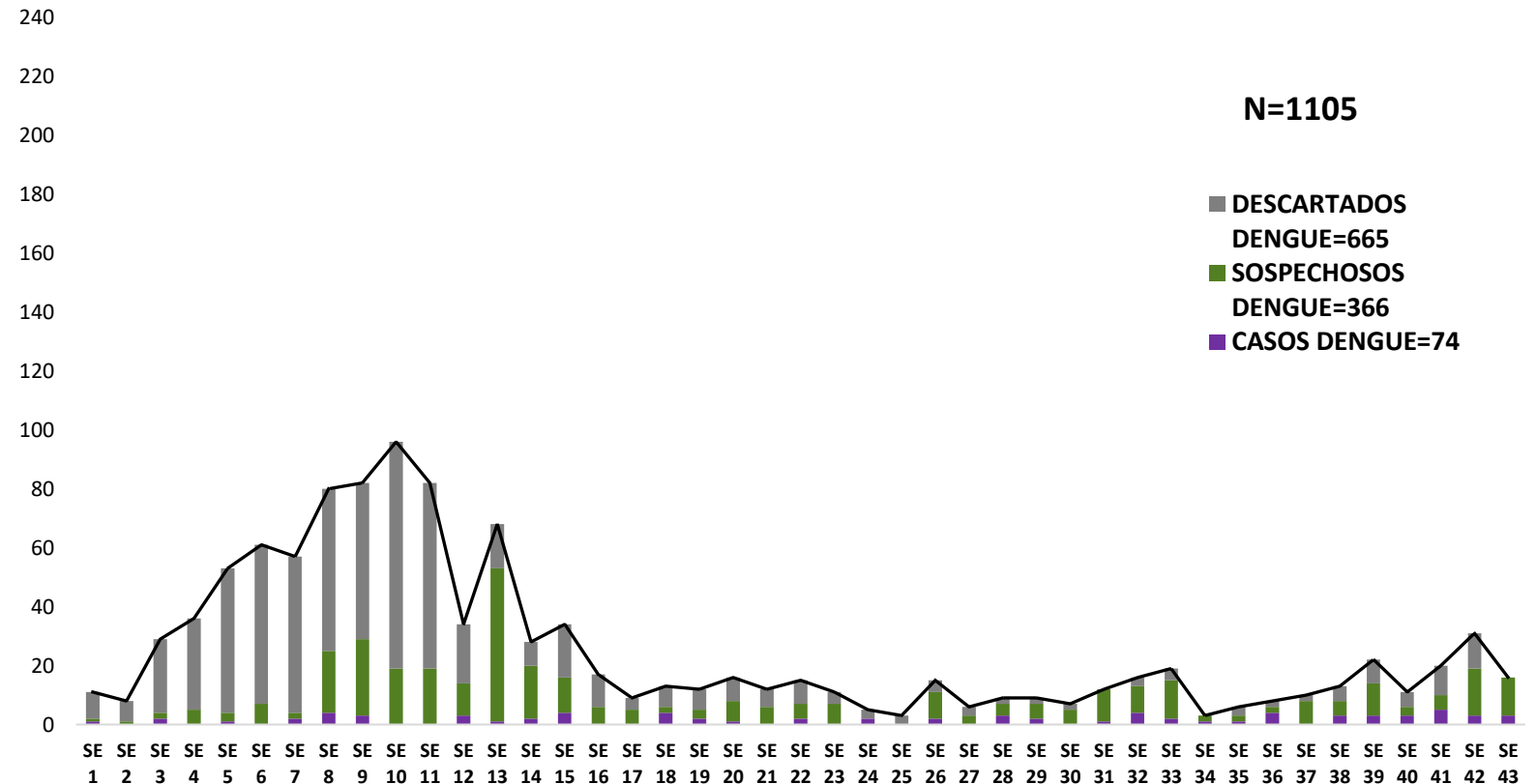

Fuente: Unidad Epidemiologica Regional – XIV RS, Canindeyú

GRAFICO 4. NUMERO TOTAL DE CASOS DE DENGUE DE LA SE 1 A LA SE 43/2023 XIV REGION SANITARIA

Este gráfico presenta el número de **casos por Dengue**, a nivel Departamental por semana de inicio de síntomas.

A partir de la **SE 8**: se ve un aumento de casos y posteriormente se registran un leve descenso, pero manteniéndose con casos aislados en casi todas las semanas. Se identifica la co - circulación de **DEN-1 y DEN - 2** en el distrito de Curuguaty, La Paloma y Salto del Guairá.

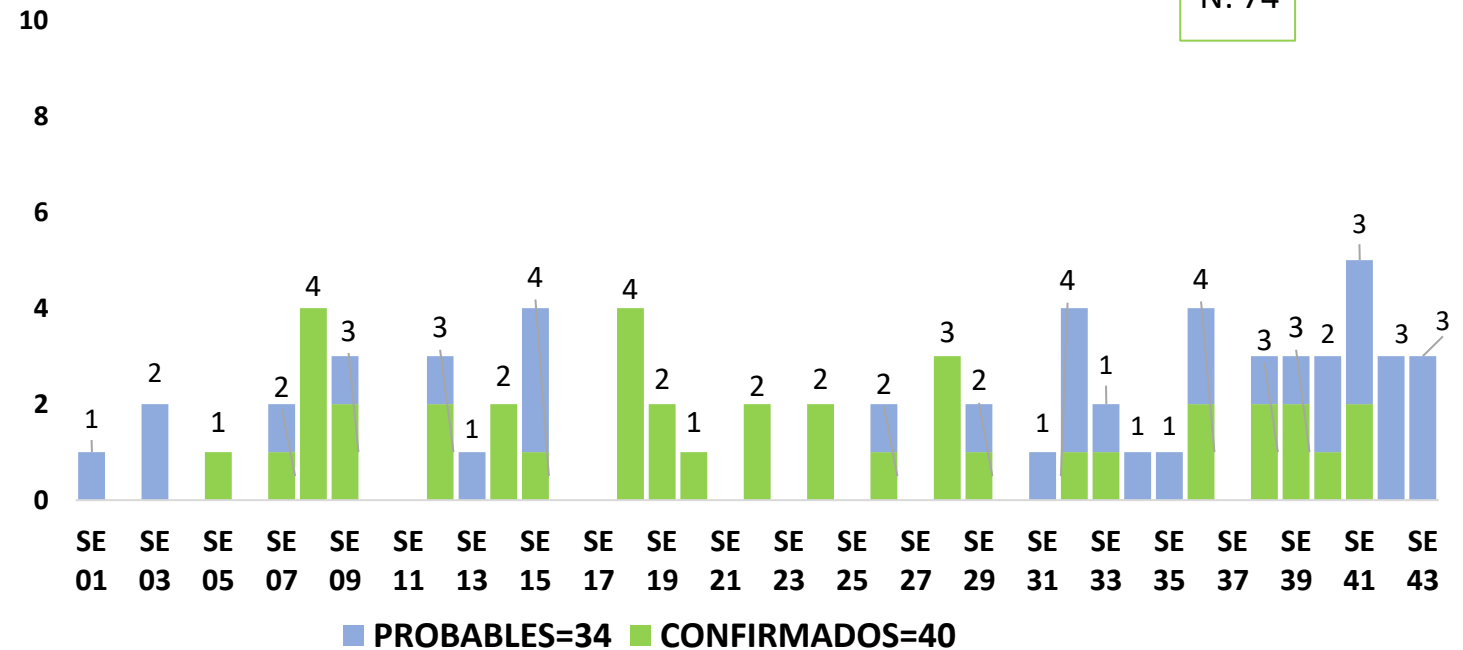

Fuente: Unidad Epidemiologica Regional – XIV RS, Canindeyú

TABLA 3. CASOS ACUMULADOS DE DENGUE DESDE LA SE 1 A LA SE 43/2023 POR DISTRITO DE RESIDENCIA

XIV REGION SANITARIA - CANINDEYÚ

Dengue: 74 casos confirmados desde la SE 1 a la SE 43.

Los casos confirmados por distrito: SDG (38), Curuguaty (23), Katuete (4), La Paloma (2), Ybyrarobana (2), F.C.A (1), Ype jhú (1), Villa Ygatimi (1), Corpus Christi (1).

Existe co – circulación de Serotipos 1 y 2 en los distritos de SDG, Curuguaty, La Paloma.

En el resto de los distritos no se registran casos de Dengue hasta el cierre de la SE 43.

CANINDEYÚ. CASOS DE DENGUE POR DISTRITO DE RESIDENCIA. SEROTIPOS SE 1 A SE 43. AÑO 2023				
DISTRITO DE RESIDENCIA	DENGUE	DENGUE-1	DENGUE-2	TOTAL
CORPUS CHRISTI	1			1
CURUGUATY	16	1	6	23
FRANCISCO CABALLERO ALVAREZ			1	1
KATUETE	2	2		4
LA PALOMA		1	1	2
SALTOS DEL GUAIRA	15	18	5	38
VILLA YGATIMI			1	1
YASY KAÑY	1			1
YBYRAROBANA	2			2
YPE JHU			1	1
Total general	37	22	15	74

TABLA 3. NOTIFICACIONES Y CASOS DE DENGUE DE LAS ULT. 3 SEMANAS SE 41 A LA SE 43/2023 POR DISTRITO DE RESIDENCIA

XIV REGION SANITARIA - CANINDEYÚ

En cuanto a notificaciones
Desde la **SE 41 a la SE 43** se registraron
67 notificaciones, siendo los distritos
con mayor número de notificaciones
Saltos del Guairá y Curuguaty.
Se confirmaron 2 casos en el Distrito de
SDG en las últimas 3 Semanas
Epidémiológicas.

DENGUE. NOTIFICACIONES Y CASOS DE LAS ULTIMAS 3 SEMANAS EPIDEMIOLOGICAS. SE 41 AL SE 43.					
DISTRITO DE RESIDENCIA	CONFIRMADO	DESCARTADO	PROBABLE	SOSPECHOSO	Total general
SALTOS DEL GUAIRA	2	10	5	16	33
CURUGUATY		4	3	8	15
YPE JHU				4	4
YASY KAÑY		2	1	1	4
FRANCISCO CABALLERO ALVAREZ		2		1	3
MARACANA				2	2
NUEVA ESPERANZA		2			2
KATUETE		1			1
YBYRAROBANA				1	1
YBY PYTA		1			1
VILLA YGATIMI				1	1
Total general	2	22	9	34	67

Fuente: Unidad Epidemiológica Regional – XIV RS, Canindeyú

GRAFICO 5. NUMERO TOTAL DE NOTIFICACIONES DE ZIKA DE LA SE 1 A LA SE 43/2023 XIV REGION SANITARIA

Notificaciones de Zika. SE 1 a SE 43/2023

•Desde la **SE 1 a la SE 43** se recibieron 90 notificaciones, siendo la SE 12 con mas notificaciones.

•Fueron descartadas 66 , sospechosos 32 y **ningún caso positivo para ZIKA** hasta el cierre de la SE 43.

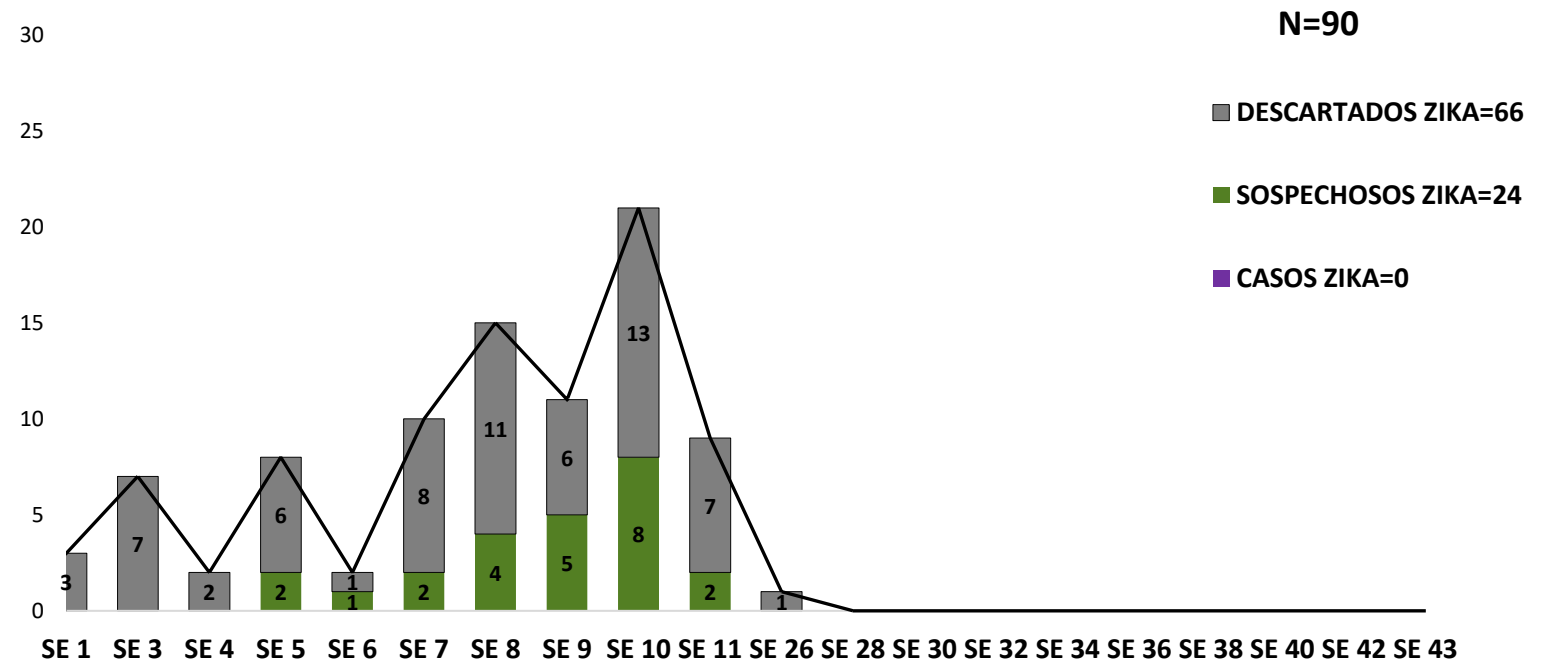

Fuente: Unidad Epidemiologica Regional – XIV RS, Canindeyú