

BOLETIN SEMANAL

ARBOVIROSIS

X REGION SANITARIA – ALTO PARANA

SE1 A SE 52/2023 (del 01 de enero al de 30 diciembre de 2023)



GOBIERNO DEL
PARAGUAY

MINISTERIO DE
SALUD PÚBLICA Y
BIENESTAR SOCIAL
PARAGUAY

Descripción

Este boletín contiene información actualizada de la Situación Epidemiológica de Arbovirosis: Dengue, Zika y Chikungunya.

Los datos presentados, tienen como fuente principal la base nacional de la Vigilancia de Arbovirosis.

Consideraciones

El contenido de este boletín puede modificarse según la dinámica de la vigilancia de las Arbovirosis: Dengue, Chikungunya y Zika.

Las notificaciones de Arbovirosis se definen operacionalmente, en este boletín, a partir de la Resolución N° 0335/2023 "Criterios de definición de casos de arbovirosis: dengue, chikungunya y zika".

Remitirse a este documento oficial para conocer las definiciones epidemiológicas de caso, utilizados en este material.

ELABORADO POR LA UNIDAD EPIDEMIOLOGICA REGIONAL

Epidemiólogo Regional:

Lic. Blanca Villalba

Correo electrónico:

Uer_decima@hotmail.com

Unidad Epidemiológica Regional: Décima Región Sanitaria, Alto Paraná.

Oficina: Alto Paraná, Ciudad del Este

GRAFICO 1. CURVA DE NOTIFICACIONES DE CHIKUNGUNYA. SE 1 A SE 52 DEL 2023 X REGION SANITARIA – ALTO PARANA

Notificaciones de Chikungunya. SE 1 a SE 52/2023

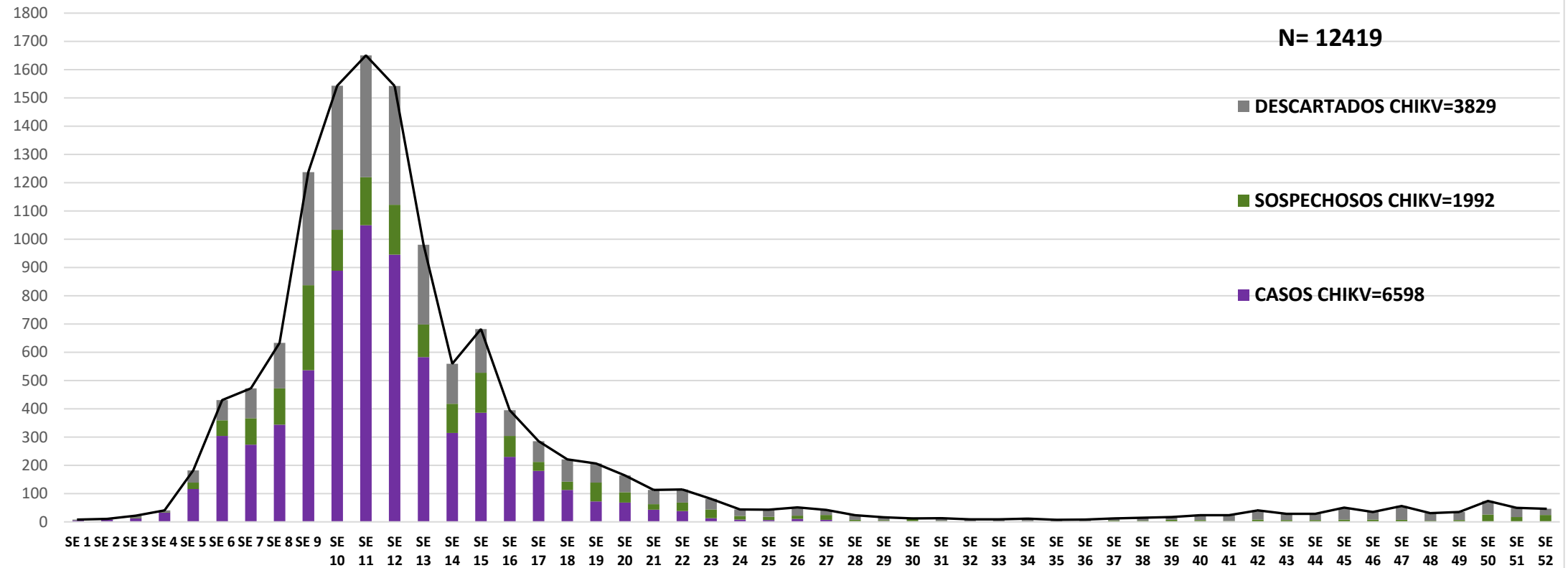

Desde la SE 1 a la SE 52 se acumularon notificaciones de Chikungunya, de las cuales el **54%**(6598/12419) corresponden a casos confirmado, **30%**(3829/12373) a descartados y **16%** (1992/12419) a sospechoso.

Se observó el pico máximo de en la SE 11 (12 al 18 de marzo) con **1650** notificaciones.
En las últimas 3 semanas no se observa casos confirmados.

GRAFICO 1. CURVA DE CASOS DE CHIKUNGUNYA. SE 1 A SE 52 DEL 2023 X REGION SANITARIA- ALTO PARANA

Curva de casos de chikungunya de SE 1 a SE 52/2023

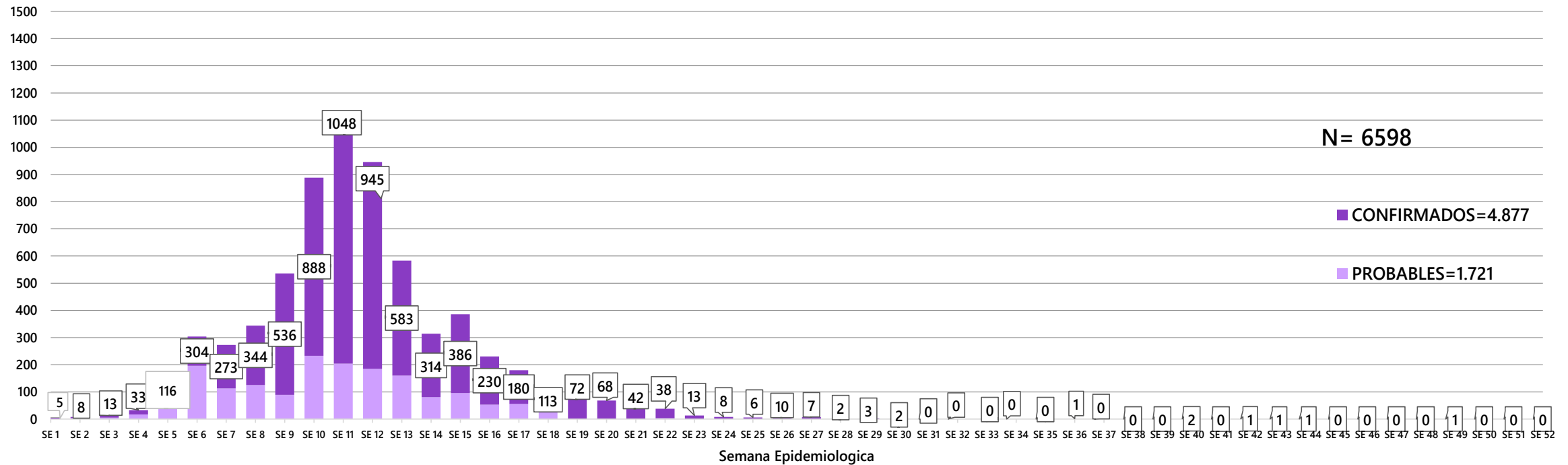

Desde la SE 1 a la SE 52 se acumularon **6598** casos de Chikungunya, de las cuales el **74%** (4877/6598) corresponden a casos confirmados y **26%**(1721/6598) a probables

Se observó el pico máximo de en la SE 11 (12 al 18 de marzo) con **1048** casos confirmados
En la semana SE 49 tenemos un caso confirmado.

**TABLA 1. CASOS ACUMULADOS DE CHIKUNGUNYA, DE LA SE 1 A LA SE 52/2023 POR DISTRITOS Y BARRIOS DE RESIDENCIA
X REGION SANITARIA – ALTO PARANA**

BARRIOS O DISTRITOS	CASOS DE CHIKV	TOTALES
CIUDAD DEL ESTE	3836	3836
DOMINGO MARTINEZ DE IRALA	5	5
DR. JUAN LEON MALLORQUIN	183	183
DR. RAUL PEÑA	1	1
HERNANDARIAS	801	801
IRUÑA	3	3
ITAKYRY	32	32
JUAN E. O'LEARY	24	24
LOS CEDRALES	30	30
MBARACAYU	6	6
MINGA GUAZU	821	821
MINGA PORA	8	8
NARANJAL	7	7
ÑACUNDAY	4	4
PRESIDENTE FRANCO	675	675
SAN ALBERTO	5	5
SAN CRISTOBAL	3	3
SANTA FE DEL PARANA	12	12
SANTA RITA	106	106
SANTA ROSA DEL MONDAY	8	8
TAVAPY	12	12
YGUAZU	16	16
TOTALES		6598

En el departamento del Alto Paraná se reportan 6.598 casos confirmados de chikungunya desde la SE 1 hasta SE 52, actualmente el distrito con mayor número de casos confirmados es Ciudad del Este con 3836.

TABLA 2 . CASOS DE CHIKUNGUNYA, DE LAS ULTIMAS 3 SEMANAS SE 50, 51 Y 52/2023 POR DISTRITOS Y BARRIOS DE RESIDENCIA

X REGION SANITARIA – ALTO PARANA

DISTRITOS	BARRIOS	NOTIFICACIONES CHIK ULTIMAS 3 SEMANAS	CASOS DE CHIK ULTIMAS 3 SEMANAS
CIUDAD DEL ESTE	11 A 13 ACARAY	18	0
	11 A 13 MONDAY	3	
	8 A 9 MONDAY	4	
	AMAMBAY	1	
	AREA 3	3	
	AREA 4	5	
	AREA 8	2	
	BOQUERON	1	
	CDE	1	
	CHE LA REINA	1	
	CIUDAD NUEVA	11	
	DON BOSCO	1	
	FATIMA	4	
	FRACCION 3	1	
	KM 10 ACARAY	3	
	KM 10 CDE	1	
	LA BLANCA	2	
	MANGO GUASU	1	
	MICROCENTRO	1	
	OBRERO	3	
	PABLO ROJAS	1	
	REMANSITO	4	
	S/D	3	
	SAN ALFREDO	1	
	SAN ANTONIO	1	
	SAN ISIDRO	1	
	SAN JOSE	2	
	SAN JUAN - 7 A 9 ACARAY	6	
	SAN JUAN - JARDIN DEL ESTE - 7 A 9 ACARAY	1	
	SAN MIGUEL - AREA 2	7	
	SANTA ANA	7	
	SD	9	
	VILLA 23 DE OCTUBRE	8	
(en blanco)	1		
DOMINGO MARTINEZ DE IRALA	PUERTO IRALA	1	0
HERNANDARIAS	AREA 6	1	0
	COLONIA LA FORTUNA	1	0
	PARANÁ COUNTRY CLUB	1	0
	SAN FRANCISCO	2	0

DISTRITOS	BARRIOS	NOTIFICACIONES CHIK ULTIMAS 3 SEMANAS	CASOS DE CHIK ULTIMAS 3 SEMANAS
ITAKYRY	4 BOCAS	3	0
	MARIA AUXILIADORA	2	
	SAN CAYETANO	4	
	SAN JOSE	1	
JUAN E. O'LEARY	SAN ISIDRO	1	0
	(en blanco)	1	
LOS CEDRALES	CENTRO	1	0
MINGA GUAZU	CALLE 14 MONDAY	1	0
	CALLE 16 ACARAY	2	
	CALLE 18 ACARAY	1	
	CALLE 20 ACARAY	1	
	CALLE 20 ACARAY SUB-URBANO	1	
	CALLE 20 MONDAY	1	
	CALLE 22 ACARAY	1	
	CALLE 30 ACARAY	1	
	CALLE 30 ACARAY SAN MARCOS SUB-URBANO	1	
	FRACCION MARIA LIA	1	
	KM 17 ACARAY	1	
	KM15 ACARAY	1	
	SD	2	
	PRESIDENTE FRANCO	AREA 5	
ASENT. SANTA CLARA		1	
FATIMA 1		1	
KM 7 MONDAY		2	
LAS MERCEDES		1	
SAN ANTONIO		1	
SAN LORENZO		1	
SAN MIGUEL		2	
SAN SEBASTIAN		1	
SANTA INES		1	
SANTA RITA	14 DE MAYO	1	0
	CAMPIÑA VERDE	1	
TOTAL		169	0

Como se puede observar vamos teniendo aumento de notificaciones en total de 169 en las ultimas 3 semanas, con 0 casos confirmado para Chikungunya.

Mapas de Distribución de casos

Distritos	N° de Noti.
CIUDAD DEL ESTE	286
D.MARTINES DE IRALA	2
HERNANDARIAS	102
ITAKYRY	32
JUAN E. OLEARY	10
LOS CEDRALES	2
MINGA GUAZU	24
ÑACUNDAY	1
PRESIDENTE FRANCO	44
SANTA RITA	13
JUAN L. MALLORQUIN	2
IRUÑA	1
DR. RAUL PEÑA	1
MBARACAYU	3
MINGA PORA	3
NARANJAL	6
SAN ALBERTO	5
TAVAPY	3
YGUAZU	10
TOTAL	550

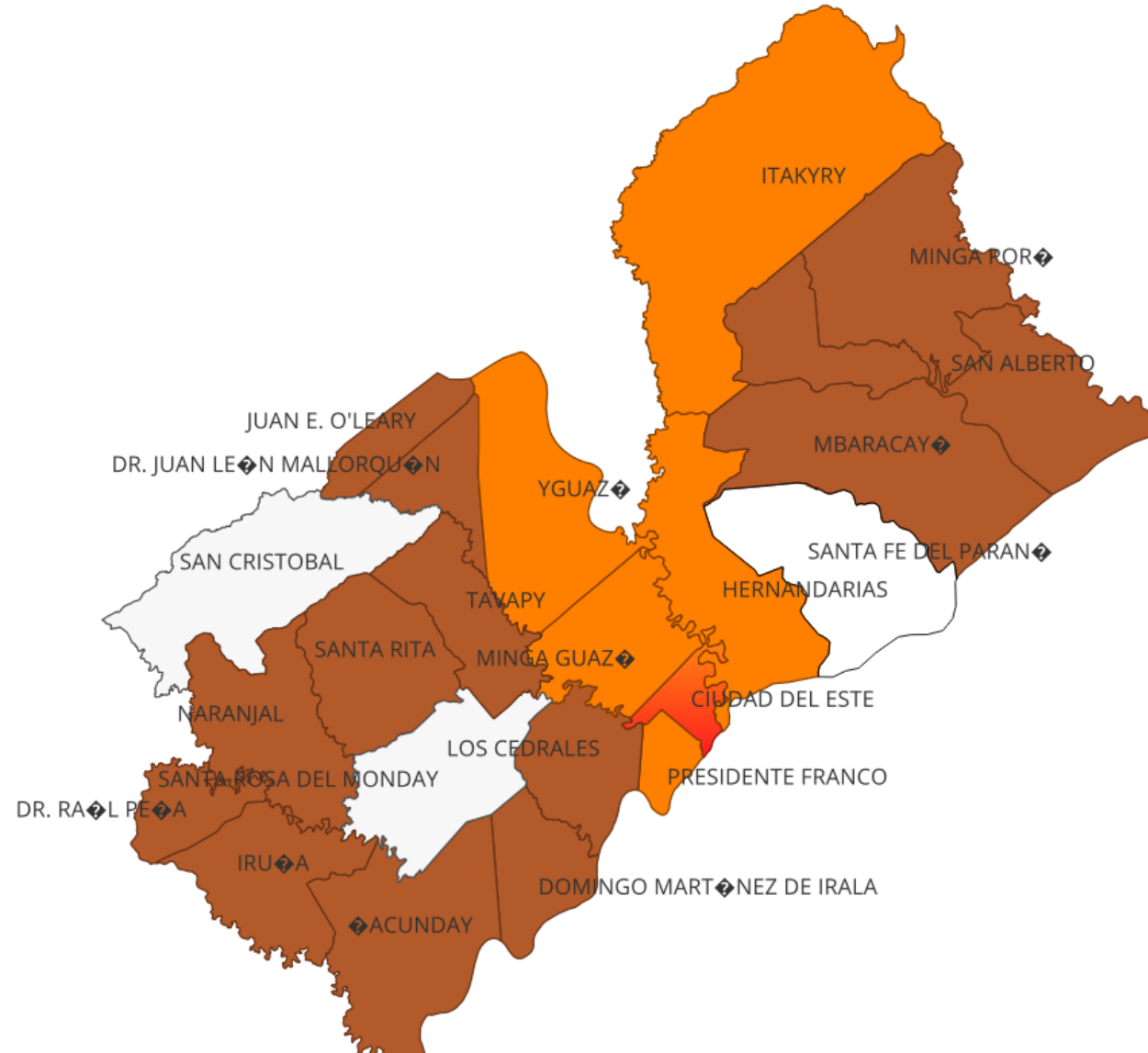

ALTO PARANA
Vigilancia de Arbovirosis
SE 50, 51 y 52

Referencias

- Sin notificaciones
- 1 a 9
- Mas de 9

GRAFICO 3. NUMERO TOTAL DE NOTIFICACIONES DE DENGUE DE LA SE 1 A LA SE 52/2023 X REGION SANITARIA- ALTO PARANA

Notificaciones de Dengue. SE 1 a SE 52/ 2023

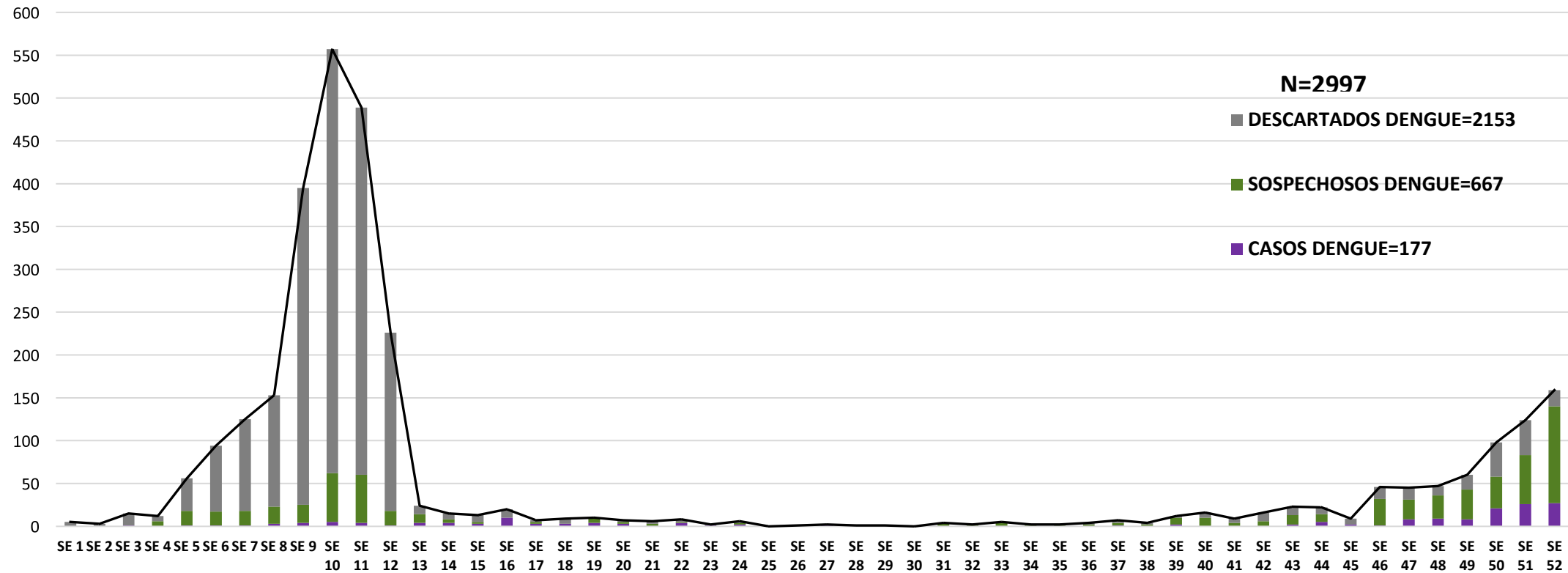

Desde la SE 1 a la SE 52 se acumularon 2997 notificaciones de Dengue, de las cuales el **5%** (139/2675) corresponden a casos **confirmados**.

El **22%** (667/2997) a casos sospechosos y **72%** (2153/2997) a descartados.

Se observó el pico máximo de en la **SE 10** (5 al 11 de marzo) con **557** notificaciones.

Y va subiendo los casos de notificación de DENGUE cerrando la semana 52 con 159

GRAFICO 4. NUMERO TOTAL DE CASOS DE DENGUE DE LA SE 1 A LA SE 52/2023 X REGION SANITARIA- ALTO PARANA

CURVA DE CASOS DE DENGUE SE 01 A SE 52/2023

N: 177

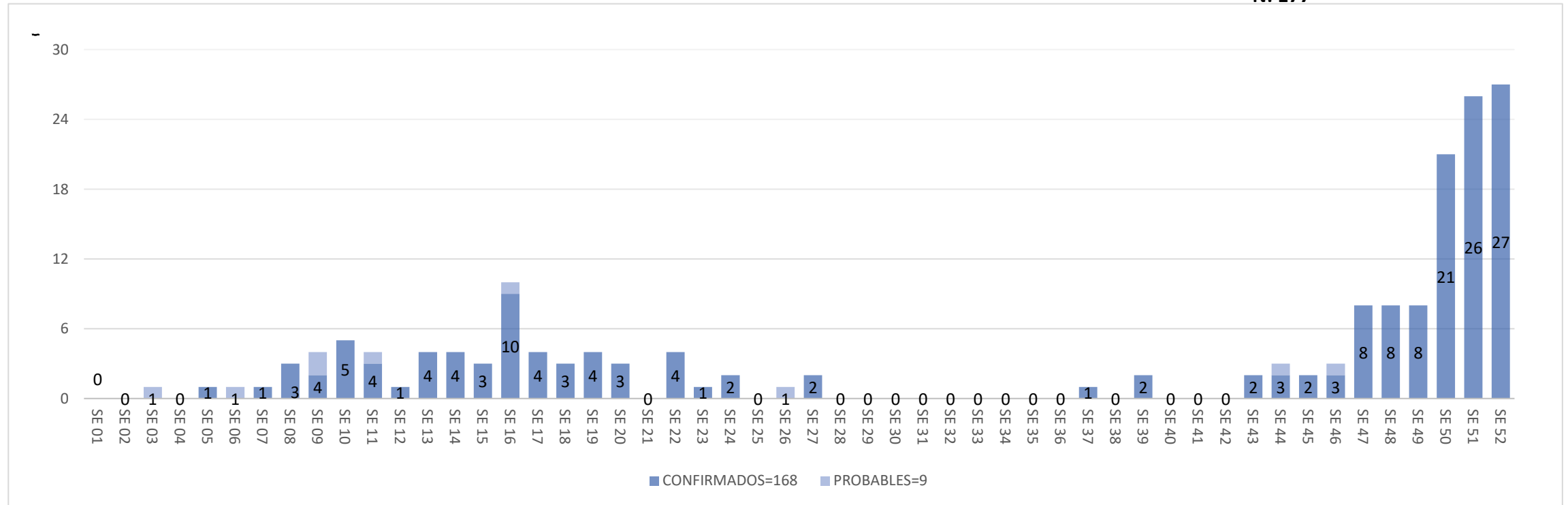

Desde la SE 1 a la SE 52 se acumularon **177** casos de DENGUE, de las cuales el **95%** (168/177) corresponden a casos **confirmados** y **5%**(9/177) **probables**

Se observó el pico máximo de en la **SE 50**(del 10 al 16 de diciembre) con **21** casos confirmados ,y en la semana SE 51 tenemos 16 casos confirmados.

TABLA 4. CASOS DE DENGUE, DE LA SE 1 A LA SE 52/2023 POR DISTRITOS DE RESIDENCIA X REGION SANITARIA – ALTO PARANA

El número de casos de Dengue desde la SE 1 a la SE 52 es de 177 confirmados, siendo el distrito de Ciudad del Este con mayor números de casos tenemos 104 actualmente. En dengue DEN-1 hay 15 DEN-2 hay 7.

BARRIOS O DISTRITOS	CASOS DE DENGUE	DENGUE-1	DENGUE-2	PROBABLES
CIUDAD DEL ESTE	90	6	4	4
DOMINGO MARTINEZ DE IRALA				
DR. JUAN LEON MALLORQUIN				
DR. RAUL PEÑA	1	1		
HERNANDARIAS	19	5		3
IRUÑA				
ITAKYRY	1			
JUAN E. O'LEARY				
LOS CEDRALES				
MBARACAYU				
MINGA GUAZU	8	1	1	1
MINGA PORA	1			
NARANJAL				
ÑACUNDAY		1		
PRESIDENTE FRANCO	11			
SAN ALBERTO		1	1	
SAN CRISTOBAL	1			
SANTA FE DEL PARANA			1	
SANTA RITA	11			1
SANTA ROSA DEL MONDAY	1			
TAVAPY	1			
YGUAZU	1			
TOTAL	146	15	7	9
		177		

TABLA 5: NOTIFICACIONES Y CASOS DE DENGUE, DE LAS ULTIMAS 3 SEMANAS
X REGION SANITARIA - ALTO PARANA

DISTRITOS	BARRIOS	NOTIFICACIONES DENGUE ULTIMAS 3 SEMANAS	CASOS DE DENGUE ULTIMAS 3 SEMANAS
CIUDAD DEL ESTE	11 A 13 ACARAY	15	5
	11 A 13 MONDAY	2	0
	3º UY'A RENDA	1	0
	8 A 9 MONDAY	9	2
	9 A 11 MONDAY	1	0
	AREA 1	5	0
	AREA 3	3	1
	AREA 4	6	1
	BARRIO LA BLANCA	1	0
	BOQUERON	2	1
	CAROLINA - LAS MERCEDES - MBURUCUYA	2	1
	CDE	2	0
	CHE LA REINA	1	0
	CIUDAD NUEVA	6	0
	DON BOSCO	4	0
	FATIMA	2	2
	LA BLANCA	4	4
	MICROCENTRO	3	2
	OBRERO	1	1
	PABLO ROJAS	2	0
	REMANSITO	8	2
	S/D	1	0
	SAN ISIDRO	3	2
	SAN JOSE	6	1
	SAN JUAN - 7 A 9 ACARAY	3	1
	SAN JUAN - JARDIN DEL ESTE - 7 A 9 ACARAY	3	1
	SAN MIGUEL - AREA 2	7	4
	SAN RAFAEL	1	0
	SAN ROQUE	1	1
	SANTA ANA	26	14
SD	4	1	
SDS	1	0	
VILLA 23 DE OCTUBRE	3	0	
(en blanco)	28	0	
D. MARTINEZ DE IRALA	COLONIA JEPOPHY	1	0
DR. JUAN LEON MALLORQUIN	ASENT. LOMA PIRO'Y	1	0
	CRISTO REY 4000	1	0
	PAZ DEL CHACO	1	0
	SAN ANTONIO	1	0
	(en blanco)	2	0
JUAN E. O'LEARY	CENTRO	2	0
	CRISTO REY	1	0
	SAN ISIDRO	2	0
	SAN RAFAEL	1	0
	(en blanco)	2	0

DISTRITOS	BARRIOS	NOTIFICACIONES DENGUE ULTIMAS 3 SEMANAS	CASOS DE DENGUE ULTIMAS 3 SEMANAS	
HERNANDARIAS	1RO DE MARZO	1	0	
	ACARAYMI	2	0	
	AREA 6	4	0	
	ASENT. FELIX DE AZARA	1	0	
	ASENT. NIÑO JESUS	2	0	
	AURORA	1	0	
	BELLA VISTA	1	0	
	EL PROGRESO	1	0	
	FATIMA	2	0	
	KA'AKUPEMI	5	2	
	LA AMISTAD	1	1	
	LAS MERCEDES	1	0	
	MARIA AUXILIADORA	2	0	
	MARIA MAGDALENA	1	0	
	MARISCAL LOPEZ	3	0	
	NUESTRA SRA DE LA ASUNCION	1	0	
	NUEVA FORTUNA	1	0	
	PASO ITA	2	1	
	PUERTA DEL SOL	1	0	
	SAN ANTONIO	1	0	
	SAN BLAS	1	0	
	SAN CARLOS	1	0	
	SAN FRANCISCO	9	3	
	SAN IGNACIO	1	0	
	SAN ISIDRO II	1	1	
	SAN JOSE	3	0	
	SAN LORENZO	1	0	
	SAN MIGUEL	6	3	
	SAN PABLO	1	0	
	SAN RAMON	1	0	
	SANTA CLARA	2	0	
	SANTA ROSA	1	0	
	SANTA TERESA	4	0	
	SANTO DOMINGO	7	0	
	SD	4	2	
	TACURU PUKU	1	0	
	TRIGAL 3	1	0	
	VILLA DEPORTIVA	1	0	
	VIRGEN DEL CARMEN	1	0	
	VIRGEN DEL CARMENB	1	0	
	(en blanco)	15	0	
	DR. RAUL PEÑA	(en blanco)	1	0
	IRUÑA	SAN PEDRO	1	0

**TABLA 5: NOTIFICACIONES Y CASOS DE DENGUE, DE LAS ULTIMAS 3 SEMANAS
X REGION SANITARIA - ALTO PARANA**

Como se puede observar en la tabla tenemos 381 notificaciones en todos los distritos en estas ultimas 3 semanas SE50 SE51 SE52, de los cuales 75 son casos confirmados de Dengue correspondiente a Ciudad del este, Hernandarias y Minga Guazu, Minga Pora, San Alberto, yguazu, itakyry Presidente Franco y Tavapy.

DISTRITOS	BARRIOS	NOTIFICACIONES DENGUE ULTIMAS 3 SEMANAS	CASOS DE DENGUE ULTIMAS 3 SEMANAS
PRESIDENTE FRANCO	AREA 5	5	2
	ASENT. LIBERTAD	1	0
	ASENT. SAN ISIDRO	1	0
	ASENT. SANTO DOMINGO	1	0
	CAACUPEMI	1	1
	COLONIA ALFREDO PLA	1	0
	FATIMA 1	1	0
	KM 8 MONDAY	1	1
	LAS MERCEDES	1	0
	MARIA AUXILIADORA	3	0
	PADRE DAMIAN	1	0
	SAGRADO CORAZON DE JESUS	1	0
	SAN DAMIAN	1	0
	SAN JORGE	1	0
	SAN MIGUEL	3	0
	SAN RAFAEL	2	1
	SAN SEBASTIAN	1	0
SANTA CLARA	1	0	
SANTO TOMAS	2	2	
(en blanco)	1	0	
SAN ALBERTO	8 DE DICIEMBRE	1	0
	CENTRO	2	0
	(en blanco)	1	0
SANTA RITA	14 DE MAYO	2	0
	JARDIN AMERICA	1	0
	LOS TRIGALES	1	0
	NUEVA SANTA RITA	1	0
	PANAMBI	2	0
	SAN RAMON	1	0
	SAN VICENTE	1	0
(en blanco)	2	0	
TAVAPY	(en blanco)	3	1
YGUAZU	CENTRO URBANO	2	0
	NUEVA ALIANZA	2	1
	SAN MIGUEL	1	0
	SAN VALENTIN	1	0
	(en blanco)	4	0

DISTRITOS	BARRIOS	NOTIFICACIONES DENGUE ULTIMAS 3 SEMANAS	CASOS DE DENGUE ULTIMAS 3 SEMANAS
ITAKYRY	26 DE MARZO	1	0
	4 BOCAS	1	0
	CENTRO	1	0
	COM INDIG PASO CADENA	2	0
	CRISTO REY	1	0
	CRUCE ITAKYRY	1	0
	ITAIPTYE	1	0
	LAGUNA KARE	1	0
	LOMAS	1	0
	SAN CAYETANO	1	0
	SAN LORENZO	2	0
	SANTA LIBRADA	6	0
	SD	1	1
	(en blanco)	2	0
LOS CEDRALES	(en blanco)	1	0
MBARACAYU	GLEVA 4 MBARACAYU	1	0
	MBARACAYU CENTRO SUB-URBANO	1	0
	(en blanco)	1	0
MINGA GUAZU	CALLE 14 MONDAY	1	1
	FRACCION LAS PALMERAS	1	0
	KAVURE'I	1	0
	KM 12	1	1
	PA'I CORONEL	1	1
	VILLA NELIDA	1	0
(en blanco)	2	0	
MINGA PORA	8 DE DICIEMBRE	1	1
	COM INDIG ARROYO GUASU-CENTRO	1	0
	SD	1	0
NARANJAL	ADAN Y EVA	1	0
	AURORA	2	0
	CENTRO	1	0
	SAN ALFREDO	1	0
	VILLA MONACO	1	0
TOTAL		381	74

GRAFICO 5. NUMERO TOTAL DE NOTIFICACIONES DE ZIKA DE LA SE 1 A LA SE 52/2023 X REGION SANITARIA – ALTO PARANA

Desde la SE1 hasta SE 52 se han registrado notificaciones de las cuales el **38%** (5/13) son sospechosos y **62%** (8/13) descartados. Actualmente, no se encuentran casos positivos de Zika.

