

# BOLETIN SEMANAL

# ARBOVIROSIS

## X REGION SANITARIA – ALTO PARANA

**SE 38/2023 al SE 06/2024 (del 17 de setiembre 2023 al 10 Febrero 2024)**

## Descripción

Este boletín contiene información actualizada de la Situación Epidemiológica de Arbovirosis: Dengue, Zika y Chikungunya.

Los datos presentados, tienen como fuente principal la base nacional de la Vigilancia de Arbovirosis.

## Consideraciones

El contenido de este boletín puede modificarse según la dinámica de la vigilancia de las Arbovirosis: Dengue, Chikungunya y Zika.

Las notificaciones de Arbovirosis se definen operacionalmente, en este boletín, a partir de la Resolución N° 0335/2023 "Criterios de definición de casos de arbovirosis: dengue, chikungunya y zika".

Remitirse a este documento oficial para conocer las definiciones epidemiológicas de caso, utilizados en este material.

## ELABORADO POR LA UNIDAD EPIDEMIOLOGICA REGIONAL

### Epidemiólogo Regional:

Lic. Blanca Villalba

### Correo electrónico:

Uer\_decima@hotmail.com

**Unidad Epidemiológica Regional:** Décima Región Sanitaria, Alto Paraná.

**Oficina:** Alto Paraná, Ciudad del Este

# GRAFICO 1. CURVA DE NOTIFICACIONES DE CHIKUNGUNYA. SE 38/2023 A 06/ 2024 X REGION SANITARIA – ALTO PARANA

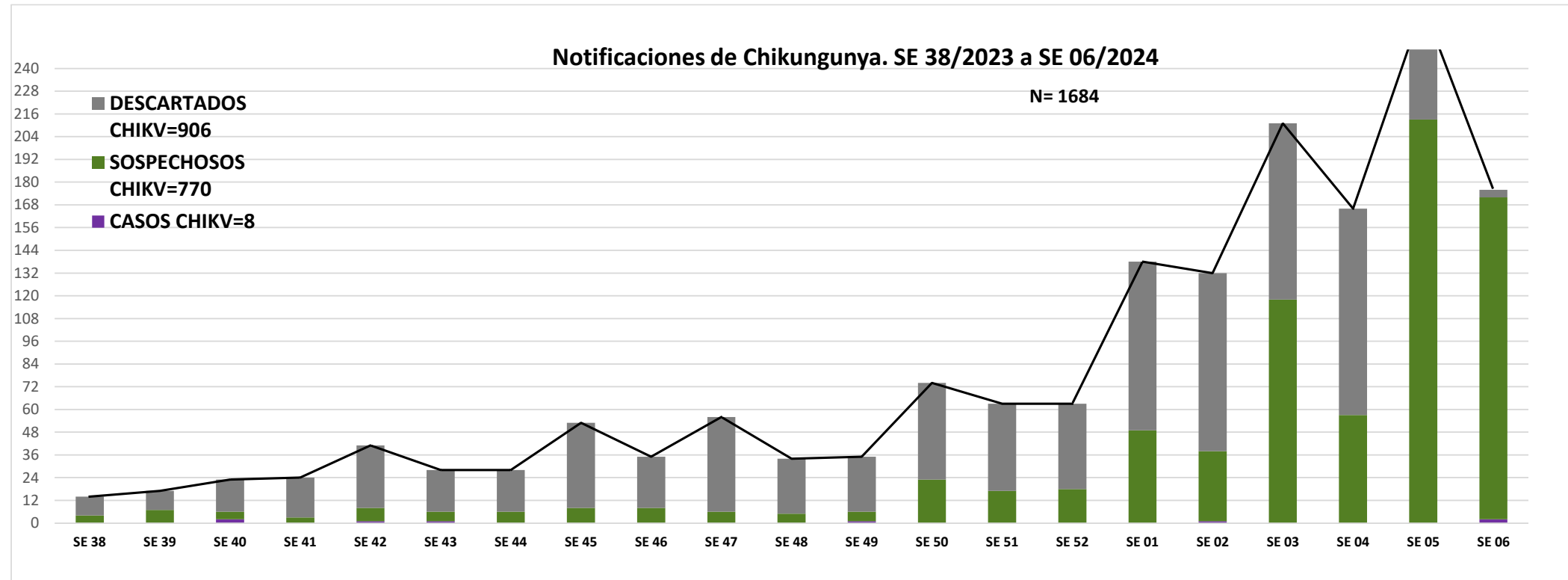

Desde la SE 38/2023 hasta SE 06/2024 se acumularon notificaciones de Chikungunya, de las cuales el **1%**(8/1684) corresponden a casos confirmado, **24%**(770/1684) a sospechoso y **75%** (906/1504) a descartado.

Se observó el pico máximo de en la SE 05 (28 de enero al 03 de febrero de 2024) con **273** notificaciones.

# GRAFICO 1. CURVA DE CASOS DE CHIKUNGUNYA. SE 38/2023 A SE 06/ 2024 X REGION SANITARIA- ALTO PARANA

Curva de casos de chikungunya de SE 38/2023 a SE 06/2024

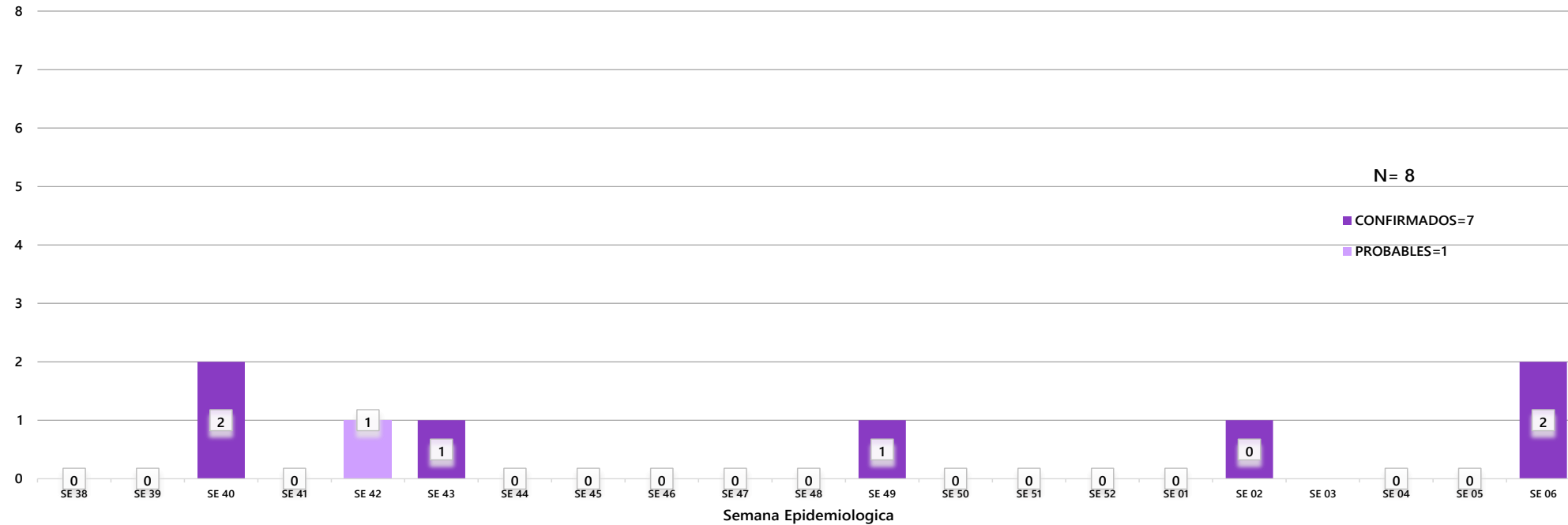

Desde la SE 38/2023 a 06/2024 se acumularon casos de Chikungunya, de las cuales el **74%** (7/8) corresponden a casos confirmados y **26%**(1/8) a probables, en la semana SE 06 aparecieron 2 casos confirmados de Chikungunya en el distrito de Minga Guazú

Se observó el pico máximo de en la SE 40 y SE 6 con **2** casos confirmados

**TABLA 1. CASOS ACUMULADOS DE CHIKUNGUNYA, DE LA SE 1 A LA SE 38/2023 A SE 06/ 2024 POR DISTRITOS Y BARRIOS DE RESIDENCIA X REGION SANITARIA – ALTO PARANA**

*En el departamento del Alto Paraná se reportan casos confirmados de chikungunya desde la 38/2023 hasta SE 06/2024, actualmente el distrito con mayor número de casos confirmados es CDE, ITAKYRY, MINGA GUAZU y NARANJAL.*

BARRIOS O DISTRITOS	CASOS DE CHIKV	PROBABLES	TOTAL
CIUDAD DEL ESTE	2		2
DOMINGO MARTINEZ DE IRALA			
DR. JUAN LEON MALLORQUIN			
HERNANDARIAS			
ITAKYRY	2		2
JUAN E. O'LEARY			
LOS CEDRALES			
MBARACAYU			
MINGA GUAZU	2		2
MINGA PORA			
NARANJAL	1		1
ÑACUNDAY			
PRESIDENTE FRANCO			
SAN ALBERTO			
SAN CRISTOBAL			
SANTA FE DEL PARANA			
SANTA RITA		1	1
SANTA ROSA DEL MONDAY			
TAVAPY			
YGUAZU			
<b>TOTAL</b>	<b>7</b>	<b>1</b>	<b>8</b>

**TABLA 2 . CASOS DE CHIKUNGUNYA, DE LAS ULTIMAS 3 SEMANAS SE 02 HASTA SE 06/2024 POR DISTRITOS Y BARRIOS DE RESIDENCIA  
X REGION SANITARIA – ALTO PARANA**

DISTRITOS	BARRIOS	NOTIFICACIONES CHIK ULTIMAS 3 SEMANAS	CASOS DE CHIK ULTIMAS 3 SEMANAS
HERNANDARIAS	AREA 6	2	
	NUESTRA SRA DE LA ASUNCION	1	
	NUEVA FORTUNA	1	
	SAN ANTONIO	1	
	SAN RAMON	1	
	TRIGAL 3 (en blanco)	1	
MINGA GUAZU	CALLE 14 ACARAY	8	
	CALLE 14 MONDAY	6	1
	CALLE 16 ACARAY	5	
	CALLE 16 MONDAY	1	
	CALLE 18 ACARAY	2	
	CALLE 18 MONDAY	5	
	CALLE 20 ACARAY	2	
	CALLE 20 MONDAY	2	
	CALLE 22 ACARAY	4	
	CALLE 24 ACARAY	2	
	CALLE 24 MONDAY	1	
	CALLE 26 ACARAY	4	
	CALLE 30 ACARAY	2	
	CALLE 30 MONDAY	1	
	CENTRO	7	
	CONAVI	1	
	DOMINGO SAVIO	2	
	FRACCION LAS GARDENIAS	1	
	FRACCION LOS ALAMOS	1	
	FRACCION SANTA TERESA	1	
	KM 12 ACARAY	2	
	KM 13 1/2	1	
	KM 13 AC	1	
	KM 13 AC	1	
	KM 13 MONDAY	1	
	KM 14 ACARAY	4	
	KM 14 MONDAY	2	
	KM 15 ACARAY	3	
	KM 15 MONDAY	2	
	KM 156 ACARAY	1	
	KM 16	1	
	KM 16 ACARAY	2	
	KM 17 ACARAY	3	
	KM 17ACARAY	1	
	KM 18 ACARAY	2	
	KM 18 MONDAY	2	
	KM 19 AC	1	
	KM 19 ACARAY	1	
	KM 19 MONDAY	1	
	KM 21 ACARAY	3	
	KM 21 MONDAY	1	
	KM 22 AC	1	
	KM 22 F. FABIDA	1	
	KM 23 ACARAY	1	
	KM 24 AC	1	
	KM 24 AC	1	
	KM 24 ACARAY	1	
	KM 25 ACARAY	1	
	KM 29 ACARAY	1	
	MARIA AUXILIADORA	2	
PA1 CORDONEL	3		
SAN JUAN KILOMETRO 18 MONDAY	1		
SAN ROQUE	1		
SANTA MONICA	1		
VILLA NELIDA	5		
VIRGEN DEL CARMEN	1		
ZONA GRANJA MI ABUELA (en blanco)	10		

DISTRITOS	BARRIOS	NOTIFICACIONES CHIK ULTIMAS 3 SEMANAS	CASOS DE CHIK ULTIMAS 3 SEMANAS	
CIUDAD DEL ESTE	11 A 13 ACARAY	1		
	11 A 13 MONDAY	35		
	16 A 9 MONDAY	18		
	AMAMBAY	27		
	AREA 1	2		
	AREA 3	3		
	AREA 4	2		
	AREA 8	8		
	ARROYO POBA	1		
	BELEN	1		
	BOQUERON	1		
	CAROLINA - LAS MERCEDES - MBURUCUYA	3		
	CHE LA REINA	1		
	CIUDAD NUEVA	4		
	CRISTO REY	41		
	DON BOSCO	1		
	FATIMA	19		
	GENERAL BERNARDINO CABALLERO	14		
	JUAN E O'LEARY	1		
	KM 10 ACARAY	1		
	KM 12 ACARAY	5		
	KM 12 MONDAY	1		
	KM 4	1		
	KM 5 MONDAY	2		
	KM 6	1		
	KM 7 MONDAY	1		
	KM 8 ACARAY	1		
	LA BLANCA	1		
	MICROCENTRO	21		
	OBISPO	8		
	ORIBO	9		
	PABLO RIDIAS	1		
	REMANSITO	8		
	SAN AGUSTIN	16		
	SAN ALFREDO	1		
	SAN ANTONIO	5		
	SAN IGORIO	2		
	SAN JOSE	7		
	SAN JUAN - 7 A 9 ACARAY	11		
	SAN JUAN - JARDIN DEL ESTE - 7 A 9 ACARAY	6		
	SAN LUCAS	6		
	SAN MIGUEL - AREA 2	4		
	SAN RAFAEL	13		
	SAN ROQUE	5		
	SANTA ANA	7		
	SANTO TOMAS	33		
	SD	1		
	VILLA 23 DE OCTUBRE	7		
	VILLA BANCARIA (en blanco)	24		
		1		
	DOMINGO MARTINEZ DE IRALA	CAPILLA	1	
		8 DE DICIEMBRE	1	
	DR. JUAN LEON MALLORQUIN	AGENT. LOMA. PRODY	1	
	TOTAL		615	2

*Como se puede observar vamos teniendo aumento de notificaciones en total de 615 en las ultimas 3 semanas, con 2 casos confirmados para Chikungunya en el distrito de Minga Guazú*

## Mapas de Distribución de casos

DISTRITOS	N° DE NOTIF.
CIUDAD DEL ESTE	1029
DOMINGO MARTINEZ DE IRALA	16
DR. JUAN LEON MALLORQUIN	87
DR. RAUL PEÑA	25
HERNANDARIAS	559
IRUÑA	12
ITAKYRY	126
JUAN E. O'LEARY	46
LOS CEDRALES	41
MBARACAYU	32
MINGA GUAZU	252
MINGA PORA	12
NARANJAL	31
ÑACUNDAY	30
PRESIDENTE FRANCO	273
SAN ALBERTO	50
SAN CRISTOBAL	11
SANTA FE DEL PARANA	27
SANTA RITA	149
SANTA ROSA DEL MONDAY	55
TAVAPY	11
YGUAZU	19
<b>TOTAL</b>	<b>2893</b>

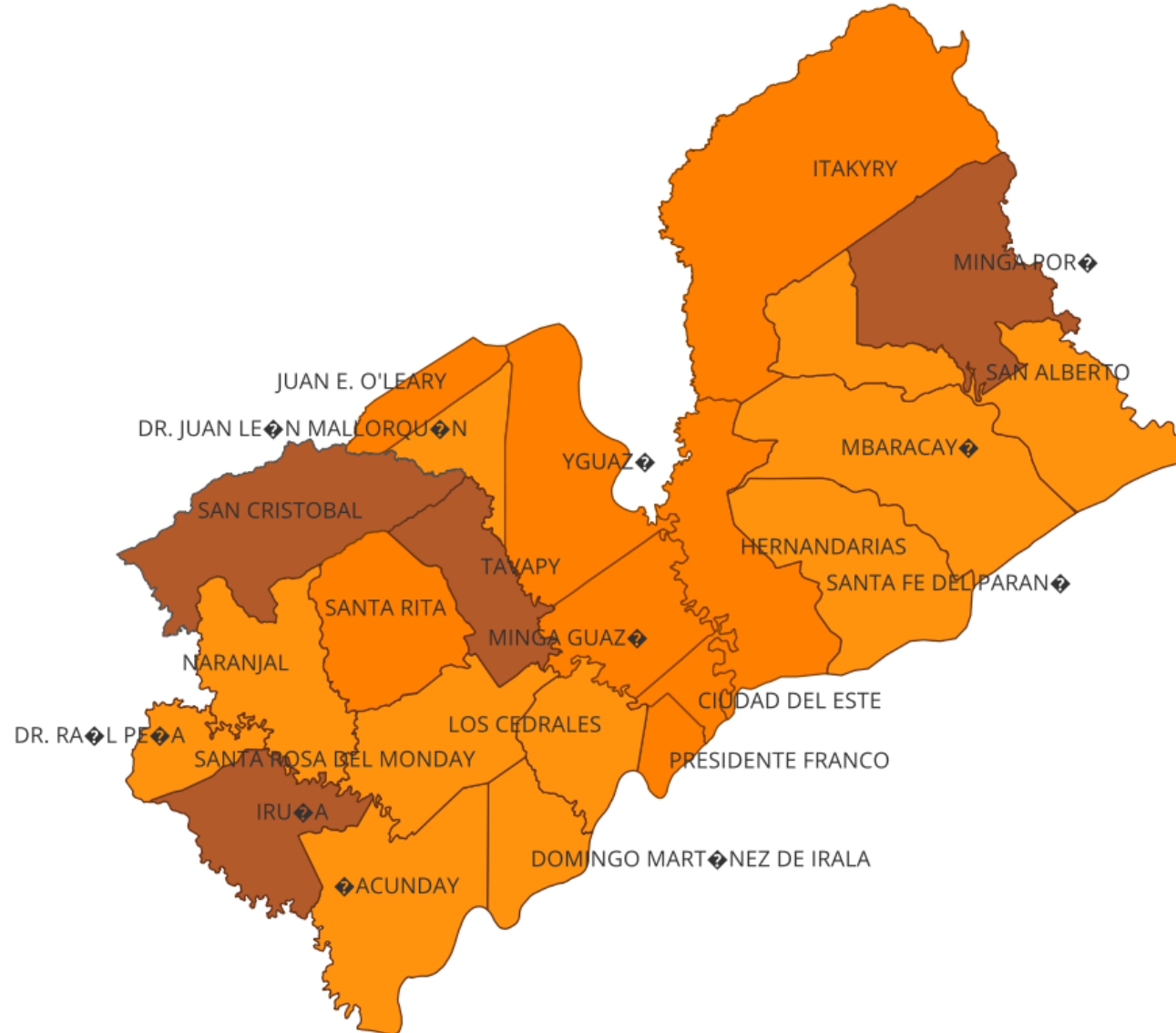

**ALTO PARANA**

**Vigilancia de arbovirosis**

**SE 04 al SE 06/2024**

### Referencias

Sin notificaciones

1 a 15

Mas de 15

## GRAFICO 3. NUMERO TOTAL DE NOTIFICACIONES DE DENGUE DE LA SE 38/2023 A SE 06/ 2024 X REGION SANITARIA- ALTO PARANA

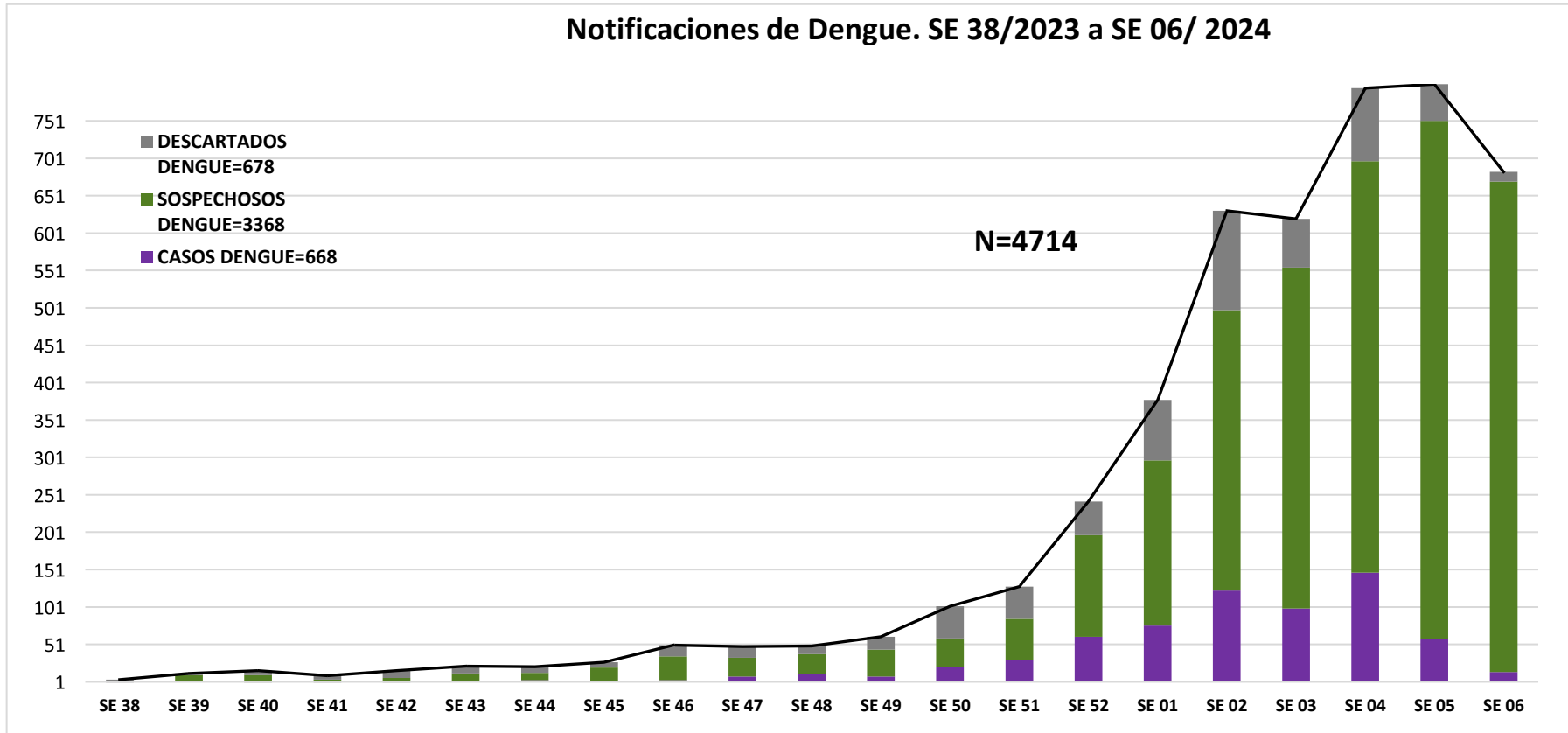

Desde la SE 38/2023 al SE 06/2024 se acumularon 4714 notificaciones de Dengue, de las cuales el **14%** (668/4714) corresponden a casos **confirmados**.

El **71%** (3368/4714) a casos sospechosos y **14%** (678/4714) a descartados.

Se observó el pico máximo se observa en la **SE 05** (28/01/2024 al 03/02/2024) con **800** notificaciones



## GRAFICO 4. NUMERO TOTAL DE CASOS DE DENGUE DE LA SE 38/2023 A SE 06/ 2024 X REGION SANITARIA- ALTO PARANA

CURVA DE CASOS DE DENGUE SE 38/2023 A SE 06/2024

N: 539

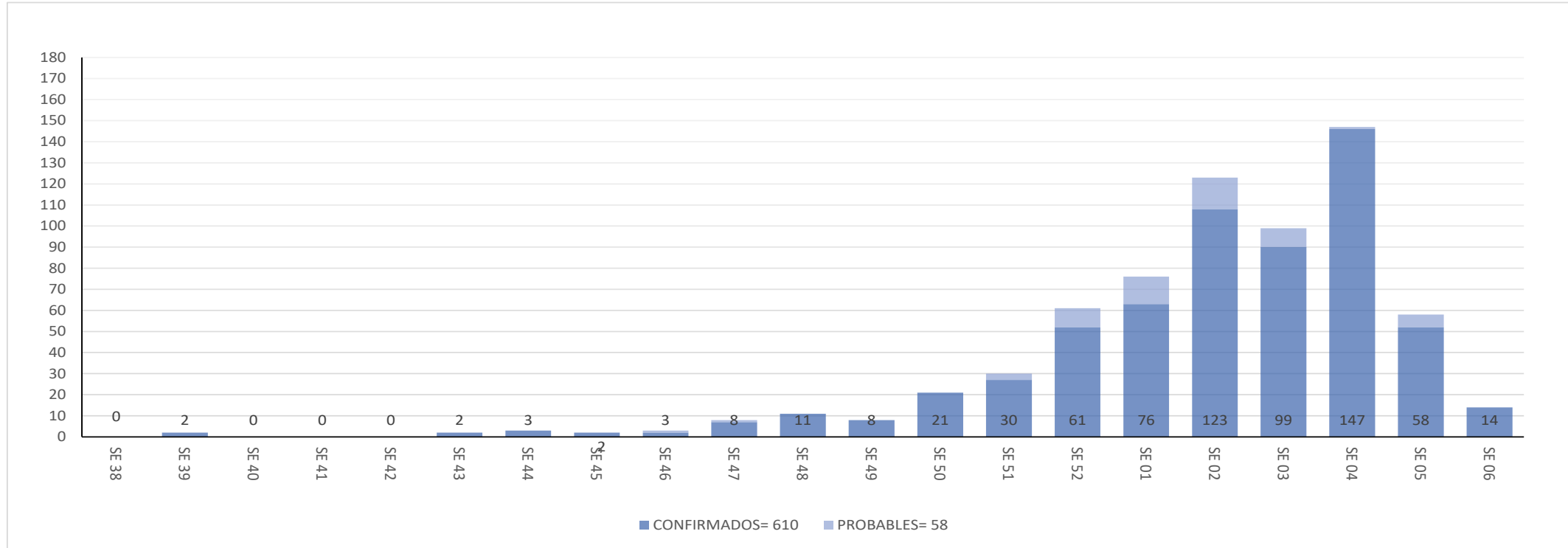

Desde la SE 01 a SE 05/2024 se acumularon **668** casos de DENGUE, de las cuales el **91%** (610/668) corresponden a casos **confirmados** y **9%**(58/668) probables

Se observó el pico máximo de en la **SE 04**( 21/01/2024 al 27/01/2024) con **147** casos confirmados.

Como se puede observar en la SE 06 tenemos **14** casos confirmados

## TABLA 4. CASOS DE DENGUE, DE SE 38/2023 A SE 05/ 2024 POR DISTRITOS DE RESIDENCIA X REGION SANITARIA – ALTO PARANA

*El número de casos de Dengue desde la SE 38/2023 a la SE 06/2024 es de 668 confirmados, siendo el distrito de Ciudad del Este con mayor números de casos tenemos 398 actualmente. En dengue DEN-1 hay 75 DEN-2 hay 74.*

BARRIOS O DISTRITOS	CASOS DE DENGUE	DENGUE-1	DENGUE-2	PROBABLES
CIUDAD DEL ESTE	276	47	39	36
DOMINGO MARTINEZ DE IRALA				
DR. JUAN LEON MALLORQUIN	6	1		
DR. RAUL PEÑA	2			
HERNANDARIAS	76	11	9	2
IRUÑA				
ITAKYRY	4			7
JUAN E. O'LEARY	1		1	1
LOS CEDRALES	1			
MBARACAYU			1	1
MINGA GUAZU	31	10	14	3
MINGA PORA	3			1
NARANJAL	2		1	
ÑACUNDAY	1			
PRESIDENTE FRANCO	54	5	6	5
SAN ALBERTO			1	
SAN CRISTOBAL				
SANTA FE DEL PARANA	1			
SANTA RITA			1	
SANTA ROSA DEL MONDAY			1	1
TAVAPY	1			
YGUAZU	2	1		1
<b>TOTAL</b>	<b>461</b>	<b>75</b>	<b>74</b>	<b>58</b>
	<b>668</b>			

**TABLA 5: NOTIFICACIONES Y CASOS DE DENGUE, DE LAS ULTIMAS 3 SE 03 al 06/2024 SEMANAS**  
**X REGION SANITARIA - ALTO PARANA**

DISTRITOS	BARRIOS	NOTIFICACIONES DENGUE ULTIMAS 3 SEMANAS	CASOS DE DENGUE ULTIMAS 3 SEMANAS
	11 A 13 ACARAY	71	14
	11 A 13 MONDAY	20	2
	8 A 9 MONDAY	27	6
	9 A 11 MONDAY	4	
	AMAMBAY	2	1
	AREA 1	14	2
	AREA 3	7	4
	AREA 4	31	9
	AREA 8	5	
	B OBRERO	1	
	BARRIO OBRERO	1	
	BOQUERON	10	1
	BUENA VISTA	1	
	CAROLINA - LAS MERCEDES - MBURUCUYA	11	
	CDE	1	
	CENTRO	1	
	CHE LA REINA	5	2
	CIUDAD NUEVA	40	9
	DON BOSCO	21	4
	FATIMA	3	3
	FRACCION NACIDA DEL SOL	1	
	GENERAL BERNARDINO CABALLERO	2	
	KM 10 A13 ACARAY	1	
	KM 12 ACARAY	1	1
	KM 4	1	
	KM 8	1	
	KM 8 ACARAY	1	1
	KM 9	2	
	KM 9 ACARAY	1	1
	KM4 AKARAY	1	
	LA BLANCA	14	2
	MICROCENRO	12	3
	OBRERO	8	6
	PABLO ROJAS	12	3
	RAUL PEÑA	1	1
	REMANSITO	25	6
	SAN ALFREDO	5	2
	SAN ANTONIO	1	1
	SAN BLAS	1	
	SAN ISIDRO	9	1
	SAN JOSE	18	2
	SAN JUAN - 7 A 9 ACARAY	22	4
	SAN JUAN - JARDIN DEL ESTE - 7 A 9 ACARAY	1	1
	SAN LUCAS	3	
	SAN MIGUEL - AREA 2	22	5
	SAN PEDRO	1	
	SAN ROQUE	2	2
	SANTA ANA	63	16
	SANTO DOMINGO	1	
	SD	13	7
	UER	1	
	VILLA 23 DE OCTUBRE	17	1
	VILLA BANCARIA	3	
	VILLA ELVIRA	1	
	VILLA FANNY	6	
	YERBALI	1	
	(en blanco)	73	7

Ciudad del Este

DISTRITOS	BARRIOS	NOTIFICACIONES DENGUE ULTIMAS 3 SEMANAS	CASOS DE DENGUE ULTIMAS 3 SEMANAS
	ASENT. KUARAHY RESE	1	
	ASENT. LAS MERCEDES	1	
	ASENT. PORVENIR	1	
	CALLE 14 ACARAY	8	1
	CALLE 14 MONDAY	7	
	CALLE 14 MONDAY SUB-URBANO	1	
	CALLE 16 ACARAY	24	5
	CALLE 16 MONDAY	2	1
	CALLE 18 ACARAY	8	1
	CALLE 18 MONDAY	9	4
	CALLE 20 ACARAY	5	
	CALLE 20 MONDAY	2	
	CALLE 22 MONDAY	1	
	CALLE 22 ACARAY	2	
	CALLE 24 ACARAY	1	
	CALLE 26 ACARAY	6	
	CALLE 26 MONDAY	1	
	CALLE 30 ACARAY	1	
	CALLE 30 MONDAY	2	
	CENTRO	4	3
	COLONIA TRIUNFO	1	
	DOMINGO SAVIO	2	1
	FRACCION LOS LAURELES	1	
	FRACCION LOS MINGUEROS	1	1
	FRACCION MARIA LIA	1	
	GRZONA GRANJAA	1	1
	HM 21 ACARAY	1	1
	KARAI ITO	1	
	KM 11 ACARAY	1	
	KM 12 MONDAY	1	
	KM 13 AC	1	
	KM 15 ACARAY	1	
	KM 16 ACARAY	1	1
	KM 17 ACARAY	3	1
	KM 18 ACARAY	1	1
	KM 189 ACARAY	1	1
	KM 21	1	
	KM 21 ACARAY	1	
	KM 211 MONDAY	1	
	KM 24 AC	1	
	MARIA AUXILIADORA	2	1
	SAN PEDRO	1	
	SAN ROQUE	1	
	SANTA MONICA	3	
	VILLA NELIDA	1	
	(en blanco)	7	
	AGROPECO	1	
	RAUL PEÑA	7	2
	RAUL PEÑA MCAL ESTIGARRIBIA	12	
	RAUL PEÑA LINEA PRIMERO DE MARZO	3	
	URBANO	1	
	(en blanco)	1	
	<b>TOTAL</b>	<b>2278</b>	<b>219</b>

Minga Guazu

Dr. Raul Peña

*Como se puede observar en la tabla tenemos 2278 notificaciones en todos los distritos en estas ultimas 3 semanas de los cuales 219 son casos confirmados de Dengue. El distrito con mayor numero de casos en las últimas 3 es CDE con 135.*

**TABLA 5: NOTIFICACIONES Y CASOS DE DENGUE, DE LAS ULTIMAS 3 SE 03 al 06/2024 SEMANAS**  
**X REGION SANITARIA - ALTO PARANA**

DISTRITOS	BARRIOS	NOTIFICACIONES DENGUE ULTIMAS 3 SEMANAS	CASOS DE DENGUE ULTIMAS 3 SEMANAS
Presidente Franco	3 FRONTERAS	1	1
	AREA 5	4	22
	ASENT. REDENCION		1
	ASENT. SAN ISIDRO		2
	ASENT. SANTA CLARA		1
	ASENT. SANTO DOMINGO	2	5
	CAACUPEMI		1
	COLONIA ALFREDO PLA		2
	CONAVI SAN ISIDRO		3
	CONAVI SANTA CLARA		1
	FATIMA 1	4	11
	FATIMA 2		4
	FRAY LUIS DE BOLAÑOS		3
	KILOMETRO 10 MONDAY		2
	KILOMETRO 9 MONDAY		3
	KM 4 MONDAY		1
	LAS MERCEDES		5
	MARIA AUXILIADORA	1	4
	MARISCAL LOPEZ		1
	PENINSULA		3
	SAGRADO CORAZON DE JESUS		5
	SALTO MONDAY		1
	SAN ANTONIO		7
	SAN DAMIAN	1	2
	SAN FRANCISCO	1	1
	SAN INES	1	1
	SAN ISIDRO		1
	SAN JOSE OBRERO	2	5
	SAN LORENZO	1	8
	SAN MIGUEL	2	14
	SAN MIGUEL - VILLA BAJA		1
	SAN PABLO - SAN JUAN		6
	SAN RAFAEL	1	7
	SAN ROQUE		6
	SAN SEBASTIAN		12
	SANTA CLARA	1	5
	SANTA INES	3	16
	SANTA ROSA	1	6
	SANTO DOMINGO	1	3
	SANTO TOMAS		4
	SD	2	4
	SSCC		1
	TRES FRONTERAS		1
	(en blanco)	1	17

DISTRITOS	BARRIOS	NOTIFICACIONES DENGUE ULTIMAS 3 SEMANAS	CASOS DE DENGUE ULTIMAS 3 SEMANAS
Hernandarias	1 DE MARZO	2	
	13 DE JUNIO	4	
	15 DE AGOSTO	1	
	6 DE ENRO	1	
	8 DE DICIEMBRE	1	
	ACARAYMI	6	
	AMANECEER	1	
	AREA 6	30	
	ASEN MIGUELITO	1	
	ASENT. FELIX DE AZARA	7	
	ASENT. NIÑO JESUS	28	1
	BELLA VISTA	9	
	COLONIA LA FORTUNA	10	1
	CONAVI SANTA TERESA	1	
	DOÑA DE JESUS	1	
	DOÑA DE JESUSSD	1	
	FATIMA	18	1
	FELIX DE AZARA	3	
	FRACCION LAGO	1	
	JUAN PABLO	2	
	JUAN PABLO II	2	
	KA'AKUPEMI	18	1
	KAAVOTORY	1	
	LA FORTUNA UNIDA	1	
	LAS AMERICAS	1	
	LAS MERCEDES	6	2
	MARIA AUXILIADORA	1	
	MARIA MAGDALENA	2	
	MARISCAL LOPEZ	39	
	NARANJITO	1	
	NUUESTRA SRA DE LA ASUNCION	7	1
	NUOVA ESPERANZA	1	
	NUOVA FORTUNA	4	
	NUOVA TOLEDO	1	
	ORLANDO CUE	1	
	PARANA COUNTRY CLUB	2	
	PASO ITA	3	
	PETROPAR	2	
	PRIMERO DE MARZO	1	
	PUERTA DEL SOL	14	
	PUERTA DEL SOL	1	
	PUERTO INDO	1	
	ROSA MISTICA	1	
	SAN ANTONIO	5	
	SAN BLAS	2	
	SAN CARLOS	5	1
	SAN FRANCISCO	36	2
	SAN IGNACIO	10	
	SAN ISIDRO	1	
	SAN ISIDRO II	2	
	SAN ISIDRO I	1	
	SAN JOSE	14	
	SAN LORENZO	3	
	SAN MIGUEL	19	2
	SAN RAMON	29	1
	SAN ROQUE	2	
	SANTA ANA	2	
	SANTA CLARA	2	
	SANTA FE	1	
	SANTA ROSA	8	
	SANTA ROSA SUB-URBANO	1	
	SANTA TERES	1	
	SANTA TERESA	7	
	SANTO DOMINGO	26	1
	SD	2	1
	SEGUNDA LINEA	1	
	TABACALERA	1	
	TACURU PUKU	1	
	TEMBIAPORA	1	
	TRIGAL 3	20	1
	VILLA DEPORTIVA	22	
	VIRGEN DE CAACUPE	2	
	VIRGEN DE CAACUPE	1	
	VIRGEN DE FATIMA	1	
VIRGEN DEL CARMEN	6		
VYA RENDA	1		
VYARENDA ASENTAMIENTO	1		
(en blanco)	74	4	

## GRAFICO 5. NUMERO TOTAL DE NOTIFICACIONES DE ZIKA DE LA SE 38/2023 A SE 06/ 2024 X REGION SANITARIA – ALTO PARANA

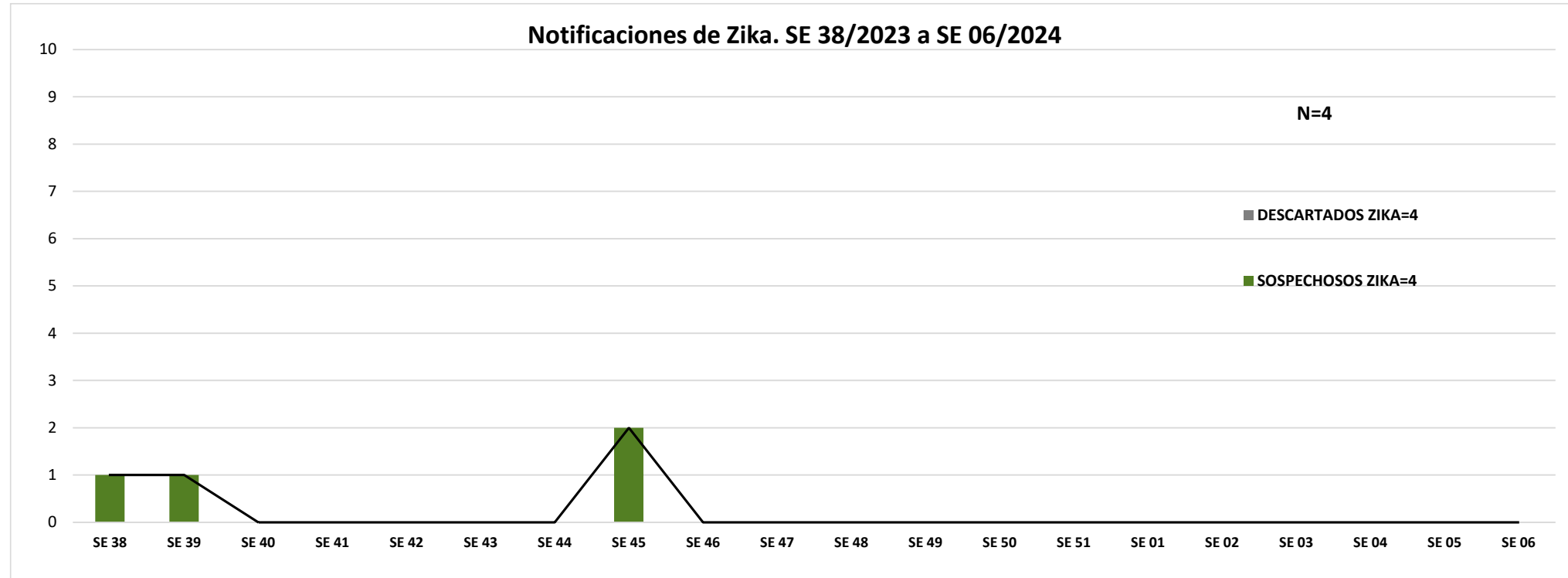

Desde la SE38/2023 hasta SE 06/2024 se han registrado notificaciones de las cuales el **100%(4/4)** son sospechosos y **0% (4/4)** descartados.

Actualmente, no se encuentran casos positivos de Zika.