



BOLETIN SEMANAL

ARBOVIROSIS

NOVENA REGION SANITARIA PARAGUARÍ

SE 38/52 – 2023 (17/09/2023 al 30/12/2023)
A SE 01/07 – 2024 (31/12/2023 al 17/02/2024)





Descripción

Este boletín contiene información actualizada de la Situación Epidemiológica de Arbovirosis: Dengue, Zika y Chikungunya.

Los datos presentados, tienen como fuente principal la base nacional de la Vigilancia de Arbovirosis.

La elaboración del presente boletín está a cargo de la Unidad Epidemiológica Regional de la Novena Región Sanitaria.

Consideraciones

El contenido de este boletín puede modificarse según la dinámica de la vigilancia de las Arbovirosis: Dengue, Chikungunya y Zika.

Las notificaciones de Arbovirosis se definen operacionalmente, en este boletín, a partir de la Resolución N° 335/2023, correspondiente al 29 de junio del año 2023 "Criterios de definición de casos de arbovirosis: dengue, chikungunya y zika, flujograma para la toma de muestra de laboratorio". Remitirse a este documento oficial para conocer las definiciones epidemiológicas de caso, utilizados en este material.

UNIDAD EPIDEMIOLOGICA REGIONAL

Epidemiólogo Regional:

Lic. Mirian Álvarez de Lezcano

Correo electrónico:

vigilanciaparaguari@gmail.com

Unidad Epidemiológica Regional: Novena Región Sanitaria, Paraguari.

Oficina: Distrito Paraguari

GRAFICO 1. CURVA DE NOTIFICACIONES DE CHIKUNGUNYA. SE 38 DEL 2023 A SE 07 DEL 2024 NOVENA REGION SANITARIA PARAGUARÍ

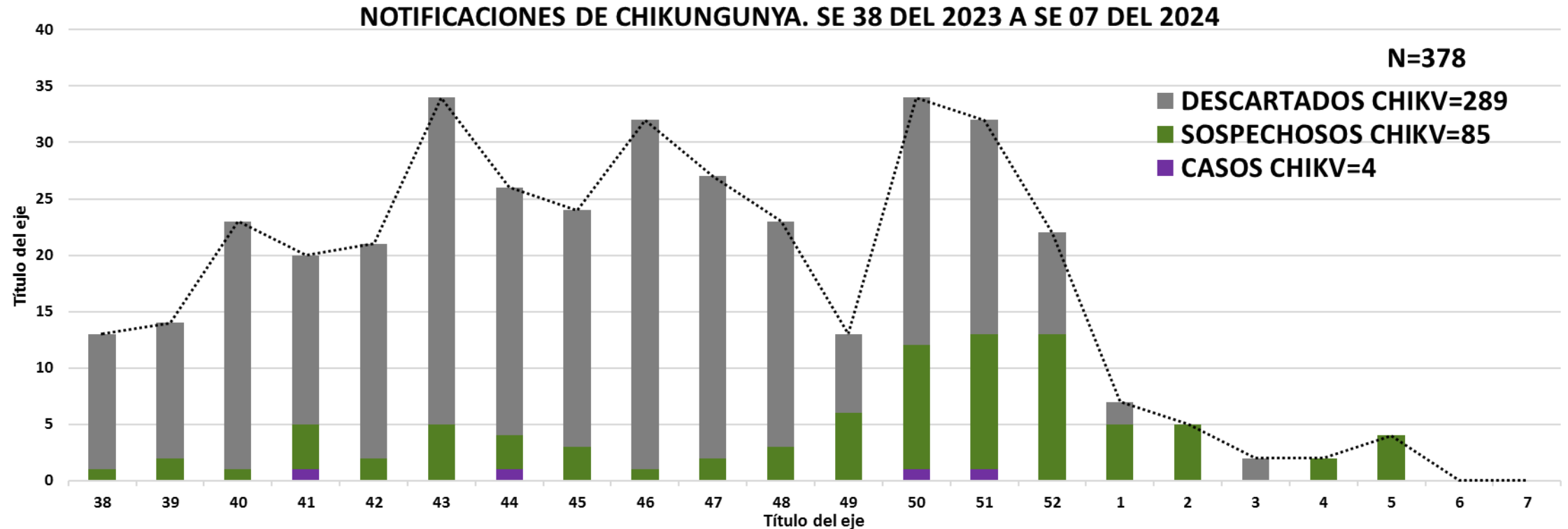

Se presenta en este gráfico el número de notificaciones de Chikungunya, a nivel departamental, por semana de inicio de síntomas. La curva de casos representa el 1% de las notificaciones.

GRAFICO 2. CURVA DE CASOS DE CHIKUNGUNYA. SE 38 DEL 2023 A SE 07 DEL 2024 NOVENA REGION SANITARIA PARAGUARÍ

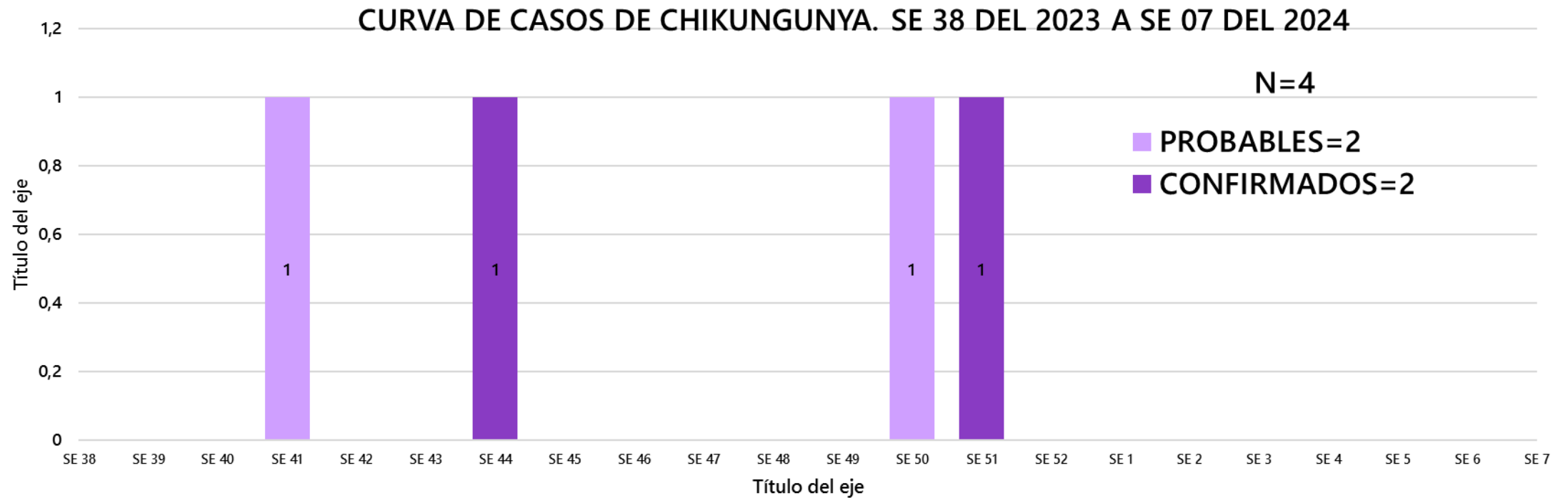

La curva epidémica muestra los casos de chikungunya (confirmados y probables), en la semana epidemiológica 41 - 44 - 50 - 51 del año 2023. En las ultimas tres semanas no se registraron nuevos casos.

TABLA 1. NÚMERO TOTAL DE CASOS POR DISTRITO DE RESIDENCIA, SE 38 DEL 2023 A SE 07 DEL 2024. NOVENA REGION SANITARIA PARAGUARÍ

DISTRITOS	CASOS DE CHIKV		TOTALES
	CONFIRMADOS	PROBABLES	
ACAHAY	0	0	0
CAAPUCU	0	0	0
CARAPEGUA	0	0	0
ESCOBAR	0	0	0
GRAL. B. CABALLERO	0	0	0
LA COLMENA	0	0	0
MARIA ANTONIA	0	0	0
MBUYAPEY	0	0	0
PARAGUARI	0	0	0
PIRAYU	0	1	1
QUIINDY	0	0	0
QUYQUYHO	0	0	0
SAN ROQUE GONZALEZ	0	0	0
SAPUCAI	0	0	0
TEBICUARY-MI	0	0	0
YAGUARON	1	0	1
YBYCUI	1	1	2
YVYTIMI	0	0	0
TOTALES	2	2	4



Así como en el país, 3 distritos del departamento de Paraguari presentaron casos de chikungunya.

Los distritos con casos de la enfermedad fueron Pirayú, Yaguarón e Ybycuí.

Desde la semana epidemiológica 38 del 2023 a la semana 07 del 2024 las notificaciones fueron descendiendo.

TABLA 2. NOTIFICACIONES Y CASOS DE CHIKUNGUNYA EN LAS ÚLTIMAS TRES SEMANAS. SE 05-06-07 DEL 2024

NOVENA REGION SANITARIA PARAGUARI

- La vigilancia de las arbovirosis, en especial chikungunya sigue activa, si bien con un número mínimo de notificaciones por distrito.
- Las notificaciones de chikungunya acumuladas suman 04 en las últimas tres semanas, mientras que, hasta el cierre de este boletín no se identificaron casos nuevos.

DISTRITOS	BARRIOS	NOTIFICACIONES CHIK ULTIMAS 3 SEMANAS	CASOS DE CHIK ULTIMAS 3 SEMANAS
PARAGUARI	SD	1	0
	DIVINA ESPERANZA	1	0
PIRAYU	SD	1	0
	TUJUKUA	1	0
TOTALES		4	0

GRAFICO 3. CURVA DE NOTIFICACIONES DE DENGUE. SE 38 DEL 2023 A SE 07 DEL 2024 NOVENA REGION SANITARIA PARAGUARÍ

NOTIFICACIONES DE DENGUE. SE 38 DEL 2023 A SE 07 DEL 2024

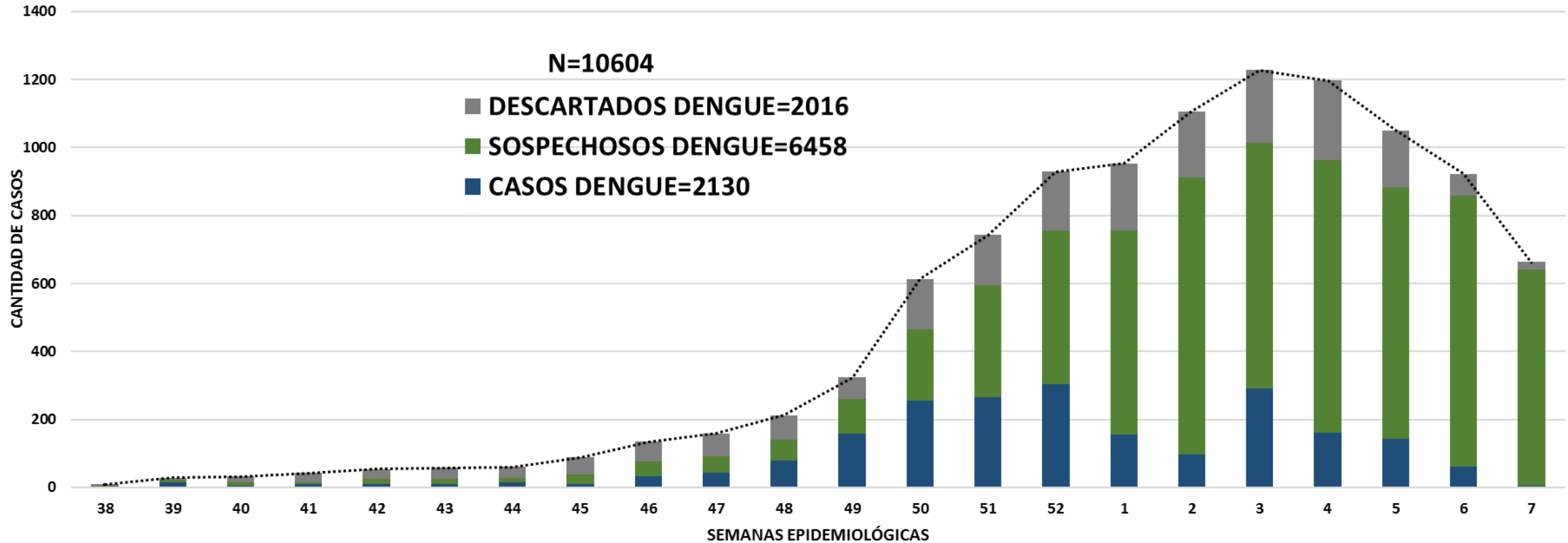

Se presenta en este gráfico el número de notificaciones de dengue, en el departamento de Paraguari, por semana de inicio de síntomas. Se puede observar que los casos confirmados representan el 20% de las notificaciones recibidas.

GRAFICO 4. CURVA DE CASOS DE DENGUE. SE 38 DEL 2023 A SE 07 DEL 2024 NOVENA REGION SANITARIA PARAGUARÍ

La curva epidémica muestra los casos de dengue (confirmados y probables) y como se puede observar se confirmaron casos desde la semana epidemiológica 38 del año 2023; comprobando así la circulación de la enfermedad en el departamento. Hasta el cierre de este boletín se registraron 12 fallecidos.

Desde la semana epidemiológica 38 del 2023 a la semana 07 del 2024 se registraron 1.528 casos confirmados y 602 casos probables.



TABLA 3. NÚMERO TOTAL DE CASOS POR DISTRITO DE RESIDENCIA Y AISLAMIENTO VIRAL, SE 38 DEL 2023 A SE 07 DEL 2024. NOVENA REGION SANITARIA PARAGUARÍ

DISTRITO	CASOS DE DENGUE (Conf. y Prob.)	CASOS CON AISLAMIENTO VIRAL		TOTAL DE CASOS ACUMULADOS
		DENGUE-1	DENGUE-2	
ACAHAY	17	2	8	27
CAAPUCU	15	0	1	16
CARAPEGUA	216	13	98	327
ESCOBAR	20	2	6	28
GRAL. B. CABALLERO	5	0	3	8
LA COLMENA	21	9	9	39
MARIA ANTONIA	0	0	0	0
MBUYAPEY	3	0	2	5
PARAGUARI	592	10	283	885
PIRAYU	192	5	43	240
QUIINDY	38	1	6	45
QUYQUYHO	6	1	2	9
SAN ROQUE				
GONZALEZ	58	0	29	87
SAPUCAI	8	0	7	15
TEBICUARY-MI	9	0	1	10
YAGUARON	210	4	83	297
YBYCUI	55	15	10	80
YVYTIMI	10	0	2	12
TOTALES	1475	62	593	2130

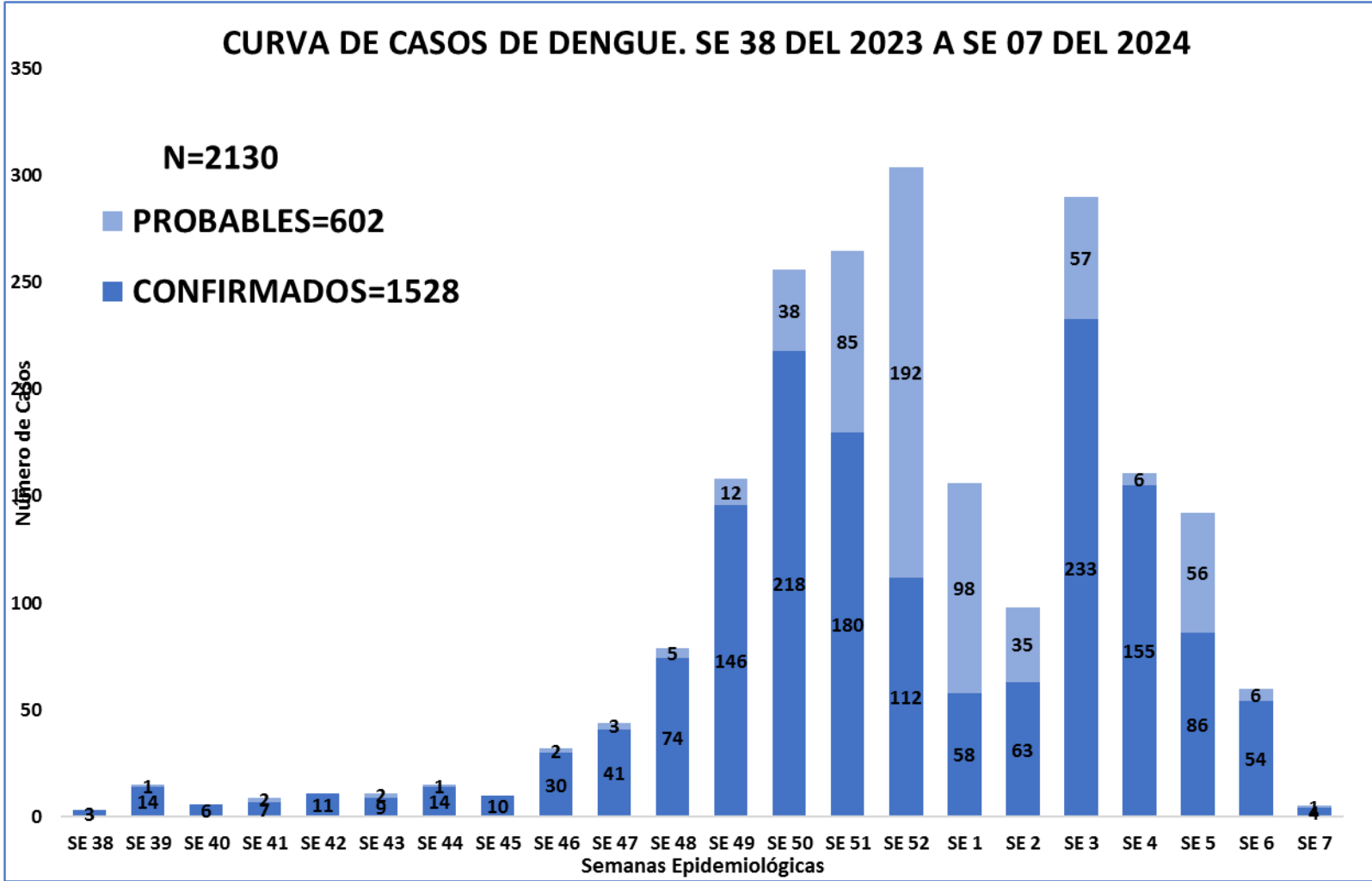

En cuanto a Dengue el 94,4% de los distritos del departamento de Paraguari presentan casos.

Los distritos con mayor número de casos acumulados de la enfermedad son Paraguari, Carapeguá, Yaguarón y Pirayú.

En cuanto a circulación viral fueron aislados DENV 1 y DENV2.

TABLA 4. NOTIFICACIONES Y CASOS DE DENGUE EN LAS ÚLTIMAS TRES SEMANAS. SE 05 – 06 – 07 DEL 2024

- La vigilancia de Dengue permanece activa.
- Las notificaciones de Dengue acumuladas en las últimas tres semanas suman 2.383, mientras que, se pudo confirmar 207 casos (tabla 4).

DISTRITOS	BARRIOS	NOTIFICACIONES DENGUE ULTIMAS 3 SEMANAS	CASOS DE DENGUE ULTIMAS 3 SEMANAS
ACAHAÿ	SD	3	1
	15 DE AGOSTO	9	0
	ARROYO VERDE	1	0
	CENTRAL	3	0
	CERRO GUY	1	0
	CERRO ICE	1	0
	COSTA BAEZ	2	0
	COSTA PEÑA	2	0
	ISLA BAEZ	6	0
	ISLERIA	2	0
	KARAGUATAY GUASU	3	0
	KARAGUATAY MI	1	0
	LAGUNA PYTA	3	0
	MONSEÑOR BOGARIN	1	0
	MONSEÑOR CARDENAS	8	0
	ÑU AHAI	5	0
	PINTOS	3	0
	POTRERO ARCE	2	0
	RECOLETA I	1	0
	RINCON	7	0
SAN BLAS	10	0	
SAN RAMON	1	0	
SANTA LUCIA	4	0	
TAPYTANGUA	1	0	
YEGUARISO	4	1	
YVYRAITY	8	1	
CAAPUCU	SD	2	2
	CAPILLA TUYA	3	0
	CAPILLITA	2	0
	CENTRAL	11	1
	COLONIA CNEL. JOSE V. MONGELOS	3	0
	ESPIRITU SANTO	8	1
	JAGUARETE KUA	2	0
	MONTIEL POTRERO	1	0
	SAGRADO CORAZON DE JESUS	12	0
	SAN ROQUE	14	1
	SAN SALVADOR	23	1
	SANTA LIBRADA	8	0
YERE	2	0	

DISTRITOS	BARRIOS	NOTIFICACIONES DENGUE ULTIMAS 3 SEMANAS	CASOS DE DENGUE ULTIMAS 3 SEMANAS
CARAPEGUA	SD	6	1
	AGUAYI	22	0
	ASENT. NUEVA ESPERANZA	2	1
	BENI LOMA	10	1
	CALIXTRO	38	1
	CAÑETE CUE	1	1
	CENTRAL	6	1
	CERRITO	12	2
	CERRITO 2	2	0
	EL PORTAL SAN VICENTE	14	0
	ESPARTILLAR	31	2
	FATIMA	13	3
	FRANCO ISLA	2	0
	ISLA YVATE	4	0
	KA'AZAPA	22	0
	MARIA AUXILIADORA	6	0
	NDAVARU	5	0
	PACHECO	4	0
	POTRERO	9	0
	SAGRADO CORAZON DE JESUS	10	0
	SAN BLAS	5	0
	SAN CAYETANO	4	0
	SAN FRANCISCO	17	2
	SAN JOSE	20	1
	SAN MIGUEL	11	1
	SAN ROQUE	22	0
	SANTA MARGARITA	8	0
	SANTO DOMINGO	19	1
	SENAVITAT	1	0
	TAJY LOMA	91	2
VIRGEN DE LOS REMEDIOS	2	0	
VIRGEN DEL CARMEN	14	2	
ESCOBAR	SD	1	0
	I DE JUNIO	1	0
	ARROYO PORA	4	2
	CENTRO	2	0
	CERRO KORA CAÑADA	1	0
	CHIRCAL	6	0
	GENERAL AQUINO	5	0
	GUASU KUA	1	0
	MBOKAJATY	18	2
	MBOPIKUA	4	0
SAN BLAS	1	0	
YVYRAITY	3	0	

TABLA 4. NOTIFICACIONES Y CASOS DE DENGUE EN LAS ÚLTIMAS TRES SEMANAS. SE 05 – 06 – 07 DEL 2024

DISTRITOS	BARRIOS	NOTIFICACIONES DENGUE ULTIMAS 3 SEMANAS	CASOS DE DENGUE ULTIMAS 3 SEMANAS
GRAL B. CABALLERO	SD	1	0
	8 DE DICIEMBRE	2	0
	CATALAN	1	0
	CERRO HORQUETA	2	0
	CERRO ÑU	1	0
	CHAURIA	4	0
	COSTA PUKU	1	0
	GUAVIRA	1	0
	HORQUETA	1	0
	IRIARTE PRIMERO	6	1
	IRIARTE SEGUNDO	3	0
	IRIARTE TERCERO	1	0
	ISLA SEGURA	4	0
	LINDERO	1	0
	LOMA PYTA	1	0
	MARIA AUXILIADORA	3	0
	POTRERO PUKU	1	0
	SAN JOSE	6	0
	SAN LUIS	1	0
	SANTA ROSA	4	0
TENIENTE MARTINEZ	1	0	
VIRGEN DE FATIMA	6	0	
ZORRILLA CUE	1	0	
LA COLMENA	SD	1	0
	BARRERO AZUL	2	1
	COMPAÑIA FATIMA	2	0
	KA'ATYMI	5	0
	MBOKAJATY	1	0
	PINDOTY	5	0
	SAN FRANCISCO	5	1
	SAN JOSE	14	1
	SAN RAFAEL	6	0
	SAN RAMON	2	0
	SANTA CATALINA	16	3
	VIRGEN DE FATIMA	19	0
	YAHAPETY	2	0
	YVAROTY	4	0
MARIA ANTONIA	MARIA ANTONIA	1	0

DISTRITOS	BARRIOS	NOTIFICACIONES DENGUE ULTIMAS 3 SEMANAS	CASOS DE DENGUE ULTIMAS 3 SEMANAS	
MBUYAPEY	SD	1	0	
	BOQUERON	1	0	
	COLONIA MARIA ANTONIA	5	0	
	INMACULADA CONCEPCIÓN	1	0	
	ISLA ALTA	2	0	
	LABARU	1	0	
	LIZ Y FRANCISCO	1	0	
	MARIA AUXILIADORA	1	0	
	ÑU APU'A	1	0	
	ÑU APU'AMI	2	0	
	ÑUA'I	2	0	
	SANTA TERESITA	3	0	
	VIRGEN DE ITATI 1	2	0	
	VIRGEN DE ITATI 2	1	0	
	VIRGEN DE LOS DOLORES	1	0	
	VIRGEN DE LOURDES	5	0	
	VIRGEN DEL CARMEN	1	0	
	PARAGUARI	SD	22	5
		AGROMONTE	2	1
		ALBORADA	13	3
ASENT. SANTO DOMINGO		7	0	
CALLE		11	1	
CENTRO		29	6	
CERRO LEON		26	3	
CHOLOLO		4	0	
CIUDAD NUEVA		5	1	
COMANDO DE ARTILLERIA VILLA MILITAR		7	3	
COMISOE		1	0	
COSTA PRIMERA		20	1	
COSTA SEGUNDA		14	1	
ESTACION		3	1	
FATIMA		5	0	
FRACCION DIVINA ESPERANZA		1	0	
MBATOVI		8	3	
MBATOVI SANTO TOMAS		2	2	
MBATOVI VIRGEN DEL ROSARIO		3	0	
NACIONAL		4	1	
ÑUATI	35	10		
PA'I GOMEZ	3	1		
SAN BLAS	15	4		
SAN BLAS II	14	2		
SAN FRANCISCO	52	11		
SAN MIGUEL	16	2		
SANTA CATALINA	6	2		
SANTO DOMINGO	6	2		

DISTRITOS	BARRIOS	NOTIFICACIONES DENGUE ULTIMAS 3 SEMANAS	CASOS DE DENGUE ULTIMAS 3 SEMANAS
PARAGUARI	SANTO TOMAS	2	2
	SOTO RUGUA	22	2
	SUB MARIN	10	1
	URBANIZACION ARASA POTY	2	0
	URBANIZACION LA NEGRITA	7	1
	URBANIZACION LAS PALMERAS	7	1
	URBANIZACION LOS GUAYABOS	4	0
	URBANIZACION MARIA DEL CARMEN	1	0
	URBANIZACION VIRGEN DE GUADALUPE	1	0
	VIRGEN DE CAACUPE	5	0
PIRAYU	SD	5	0
	ARROYO SERVIN	2	1
	AZCURRA	5	2
	BARRIO 1	10	3
	BARRIO 2	14	2
	BARRIO 3	14	3
	BARRIO 4	11	0
	CERRO LEON	6	1
	CERRO VERA	15	4
	COSTA HU	4	2
	KA'AGUY POTY	5	0
	PASO ESPERANZA	22	5
	POTRERO AVENDAÑO	1	0
	TAVAI	19	3
TUJUKUA	7	1	
YAGUARON JURU	5	0	
YKUA KA'U	5	0	
QUINDY	SD	1	0
	BARRIO AMISTAD	15	2
	CAPILLA TUJA	1	0
	COMANDANTE CARMELO PERALTA	22	1
	COSTA GAONA	4	0
	COSTA HU'U	1	0
	COSTA IRALA	12	1
	GENERAL BERNARDINO CABALLERO	12	1
	HUGUA PO'I	1	0
	ISLA ALTA	1	0
	ITA CAJON	8	1
	LOMA PYTA	10	0
	NIÑO JESUS	6	0
	NIÑO TAKUARY	4	0
	SAGRADA FAMILIA	5	0
	SAGRADO CORAZON DE JESUS	14	1
SAN ANTONIO	7	0	
SAN LORENZO	5	0	
SANTA MARIA	11	0	
TOVATINGUA	13	0	
VALLE APUA	6	0	
VILLA JARDIN	7	1	

TABLA 4. NOTIFICACIONES Y CASOS DE DENGUE EN LAS ÚLTIMAS TRES SEMANAS. SE 05 - 06 - 07 DEL 2024

DISTRITOS	BARRIOS	NOTIFICACIONES DENGUE ULTIMAS 3 SEMANAS	CASOS DE DENGUE ULTIMAS 3 SEMANAS	
QUYQUYHO	SD	1	1	
	CENTRAL	3	0	
	CERRO FRENTE	2	0	
	CERRO GUY	1	0	
	COSTA ALEGRE	1	0	
	ESPINILLAR	1	0	
	ISLA VALLE	1	0	
	KURUSU LACU	2	0	
	LOMA GUASU	2	0	
	MBOI KA'E	1	1	
	SAN LUIS	4	0	
	SAN MIGUEL	7	0	
	SAN PEDRO Y SAN PABLO	1	0	
	ARASATY	20	0	
	SAN ROQUE G.	CAÑADA	4	0
CERRITO		3	0	
INMACULADA CONCEPCIÓN		3	0	
MATACHI		7	0	
MBOKAJATY		2	0	
MOQUETE		6	0	
POTRERO		3	0	
RINCON		21	1	
SAGRADO CORAZON DE JESUS		3	0	
SAN VICENTE		3	0	
SIMBROM		5	0	
VALLE PUKU		2	0	
VIRGEN DEL ROSARIO		12	0	
SAPUCAI		SD	1	0
		ADRIANO IRALA	3	0
	ARROYO PORA	6	1	
	CERRO KORA	2	1	
	CERRO ROKE	3	0	
	CERRO VERDE	1	0	
	COSTA IRALA	1	0	
	JARIGUA'AMI	3	0	
	LOMA GUASU	2	2	
	MARIA AUXILIADORA	8	1	
	MBOKAJA	1	0	
	MBOPI KUA	1	0	
	PASO PE	2	0	
	PLANTA URBANA	3	0	
	SANBLAS	5	0	
SANTA TERESITA	2	0		
TIERRA NEGRA	19	1		
VYRAITY	4	0		

DISTRITOS	BARRIOS	NOTIFICACIONES DENGUE ULTIMAS 3 SEMANAS	CASOS DE DENGUE ULTIMAS 3 SEMANAS	
TEBICUARY-MI	ALONSO CUE	2	0	
	CENTRO	6	0	
	CERRITO	4	0	
	COLONIA CESPEDES	1	0	
	HUGUA'I	7	0	
	ÑUA HU	2	1	
	PUNTA GUASU	2	0	
	RECOLETA	1	0	
	SAN BLAS	1	0	
	SYRYKA	4	0	
	YAGUARON	SD	8	3
		ASENT. 1RO DE MAYO	32	2
		CALLE POI	11	1
		CERRO GUY	7	1
		GUAJAIVITY	22	1
GUARAPI		19	4	
HUGUA PO'I - ÑUATI		2	0	
ITA POTRERO		7	1	
KARUNGUA		10	1	
KURUPAYTY		11	1	
MBARITU		24	1	
ÑANDU'A		1	0	
ÑUATI CALLE		15	2	
ÑUATI GUASU		9	2	
PEGUAHO		47	1	
PIRAYU CALLE	11	1		
PORORO	6	0		
POTRERITO	2	0		
SAGUASU	23	2		
SAN BONINI	5	0		
SAN FRANCISCO	37	3		
SAN JOSE	19	0		
SAN MIGUEL	26	2		
SAN ROQUE	38	3		
SANTA LIBRADA	23	2		
TAKUARINDY	14	1		
TAKUMBU	5	0		
YSATY	6	1		
ZAYAS	19	0		

DISTRITOS	BARRIOS	NOTIFICACIONES DENGUE ULTIMAS 3 SEMANAS	CASOS DE DENGUE ULTIMAS 3 SEMANAS	
YBYCUI	SD	1	1	
	AGUSTIN GOIBURU	4	0	
	ARASATY	3	1	
	CABALLERO PUNTA	3	0	
	CAÑADA	1	0	
	CARBON CUE	2	0	
	CERRO ACHON	1	0	
	CERRO KARAPE	2	0	
	CERRO KORA	1	0	
	CESAR BARRIENTOS - SUB URBANO	7	0	
	CORDILLERITA (APYRAGUA)	2	1	
	ISLA KA'A	3	0	
	ISLA PA'U	1	0	
	KA'AGUY KUPE	1	0	
	KARAGUATA	2	0	
	PALACIO CUE	2	0	
	PASO PARED	2	0	
	PEREIRA CUE	1	0	
	RINCON GUASU	3	0	
	RINCON'I MOLINAS	5	0	
	SAGRADO CORAZON DE JESUS	20	1	
	SAN FRANCISCO	4	0	
	SAN JOSE	6	1	
	SAN MIGUEL	1	0	
	SANTA ANGELA	8	2	
SANTA ANGELA - SUB-URBANO	2	0		
SANTA ROSA	9	1		
SANTA TERESA	3	0		
SANTA TERESITA	12	0		
TACUARY	4	0		
VARGAS LOMA	4	0		
VIRGEN DE FATIMA	15	0		
VYTYMI	SD	1	0	
	CAÑADA	1	0	
	CERRO GUY	2	0	
	HECTOR L. VERA	1	1	
	HUGUA GUASU	3	0	
	MARTINEZ CUE	1	0	
	RIVAROLA CUE	3	0	
	SAGRADO CORAZON DE JESUS	2	0	
	SAN LUIS	1	0	
	SAN ROQUE	7	2	
	SENAVITAD	1	0	
	SOLANO ESCOBAR	3	0	
	VIRGEN DEL ROSARIO	2	0	
	TOTALES		2383	207

GRAFICO 5. CURVA DE NOTIFICACIONES DE ZIKA. SE 38 DEL 2023 A SE 07 DEL 2024 NOVENA REGION SANITARIA PARAGUARÍ

Notificaciones de Zika. SE 38 DEL 2023 A SE 07 DEL 2024

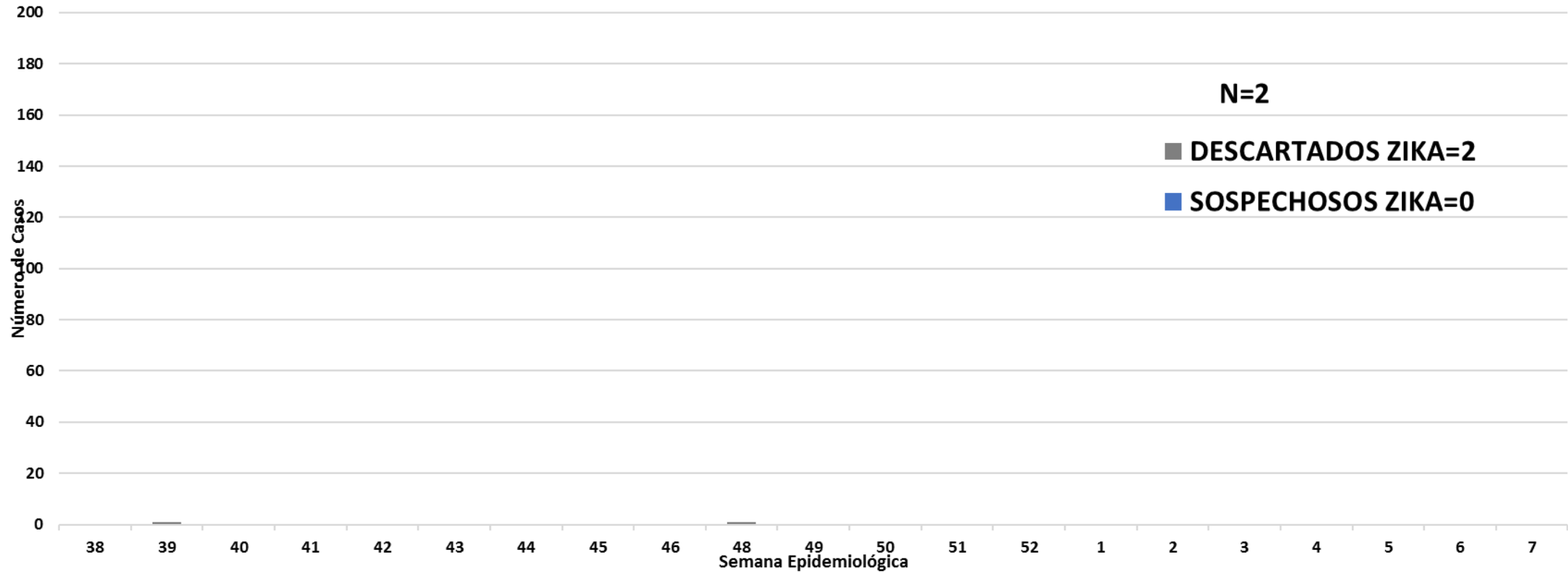

Se presenta en este gráfico el número de notificaciones de zika, en el departamento de Paraguari, por semana de inicio de síntomas. Se puede observar que no se han identificado casos.

CUADROS 1 y 2. CLASIFICACION DE NOTIFICACIONES DE ARBOVIROSIS: RESEÑA 2022 Y ACUMULADO DESDE LA SE 38 DEL 2023 A SE 07 DEL 2024 NOVENA REGION SANITARIA PARAGUARÍ

DEPARTAMENTO DE PARAGUARI

CUADRO 1: VIGILANCIA DE LAS ARBOVIROSIS - RESEÑA A SE 52/2022

	CASOS (CONF. Y PROB.)	SOSPECHOSOS	DESCARTADOS	TOTAL ACUMULADO
DENGUE	0	76	236	312
CHIKUNGUNYA	9	13	94	116
ZIKA	0	10	100	110

CUADRO 2: VIGILANCIA DE LAS ARBOVIROSIS ACUMULADO DESDE SE 38 DEL 2023 A SE 07 DEL 2024

	CASOS (CONF. Y PROB.)	SOSPECHOSOS	DESCARTADOS	TOTAL ACUMULADO
DENGUE	2.130	6.458	2.016	10.604
CHIKUNGUNYA	4	85	289	378
ZIKA	-	-	2	2

- En el cuadro 1 se presenta la reseña de clasificación de casos del año 2022, donde se tuvieron casos aislados de Chikungunya a inicios del año y no se confirmaron otros casos.
- En el cuadro 2 se presenta el acumulado de las notificaciones y clasificación desde la SE 38 del año 2023 a la SE 07 del 2024.