

# BOLETIN SEMANAL

# ARBOVIROSIS

## IV REGION SANITARIA - GUAIRÁ

**SE 01/2023 A SE 1/2024 (del 01 de enero de 2023 al 06 de enero de 2024)**

## Descripción

Este boletín contiene información actualizada de la Situación Epidemiológica de Arbovirosis: Dengue, Zika y Chikungunya.

Los datos presentados, tienen como fuente principal la base nacional de la Vigilancia de Arbovirosis.

## Consideraciones

El contenido de este boletín puede modificarse según la dinámica de la vigilancia de las Arbovirosis: Dengue, Chikungunya y Zika.

Las notificaciones de Arbovirosis se definen operacionalmente, en este boletín, a partir de la Resolución N° 335/2023, correspondiente al 29 de junio del año 2023 "Criterios de definición de casos de arbovirosis: dengue, chikungunya y zika y el flujograma de toma de muestra para laboratorio".

Remitirse a este documento oficial para conocer las definiciones epidemiológicas de caso, utilizados en este material.

## ELABORADO POR LA UNIDAD EPIDEMIOLOGICA REGIONAL

### Epidemiólogo Regional:

Dra. Beatriz Ojeda

### Correo electrónico:

epidemiologiaivregionsanitaria@gmail.com

**Unidad Epidemiológica Regional:** Cuarta Región Sanitaria, Guairá.

**Oficina:** Gral. Duarte & Spezzini, Villarrica

# GRÁFICO 1. CURVA DE NOTIFICACIONES DE CHIKUNGUNYA. SE 01/2023 A SE 01/2024 IV REGION SANITARIA - GUAIRÁ

## Descripción

Desde la SE 1/2023 a la SE 1/2024 se acumularon 6268 notificaciones de Chikungunya, de las cuales el 58%(3615/6268) corresponden a casos, 37%(2291/6268) a descartados y 6%(362/6268) a sospechosos. Se observó el pico máximo de en la SE 12 (19 al 25 de marzo) con 776 notificaciones. En las últimas semanas se observó una tendencia ascendente de notificaciones.

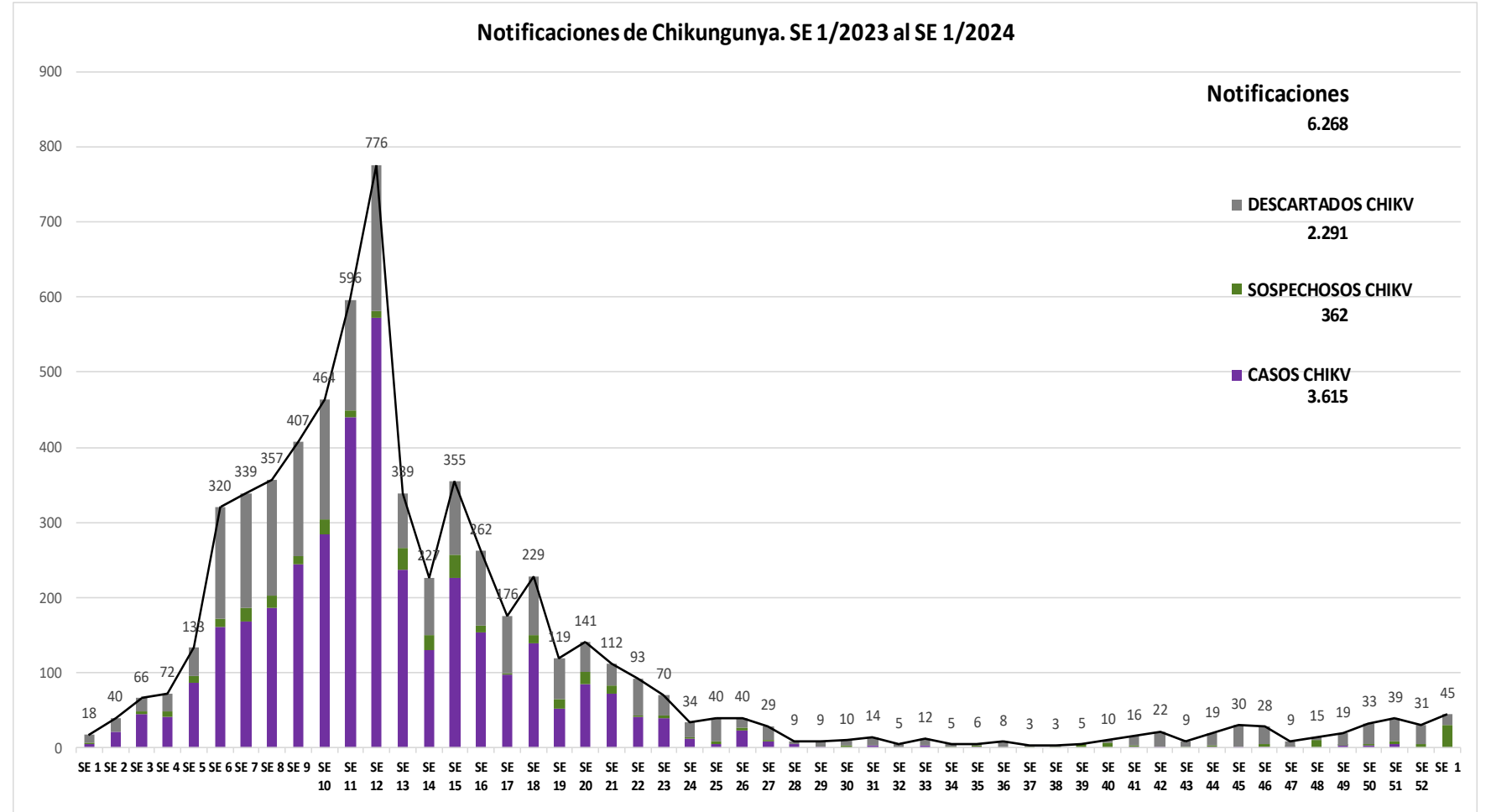

## GRÁFICO 2. CURVA DE CASOS DE CHIKUNGUNYA. SE 01/2023 A SE 01/2024 IV REGION SANITARIA - GUAIRÁ

### Descripción

Desde la SE 1/2023 a la SE 1/2024 se acumularon 3615 casos de Chikungunya, de las cuales el 88%(3165/3615) corresponden a casos confirmados y 12%(450/3615) a probables. Se observó el pico máximo de en la SE 12 (19 al 25 de marzo) con 572 Casos. Sin casos confirmados en las últimas 2 semanas.

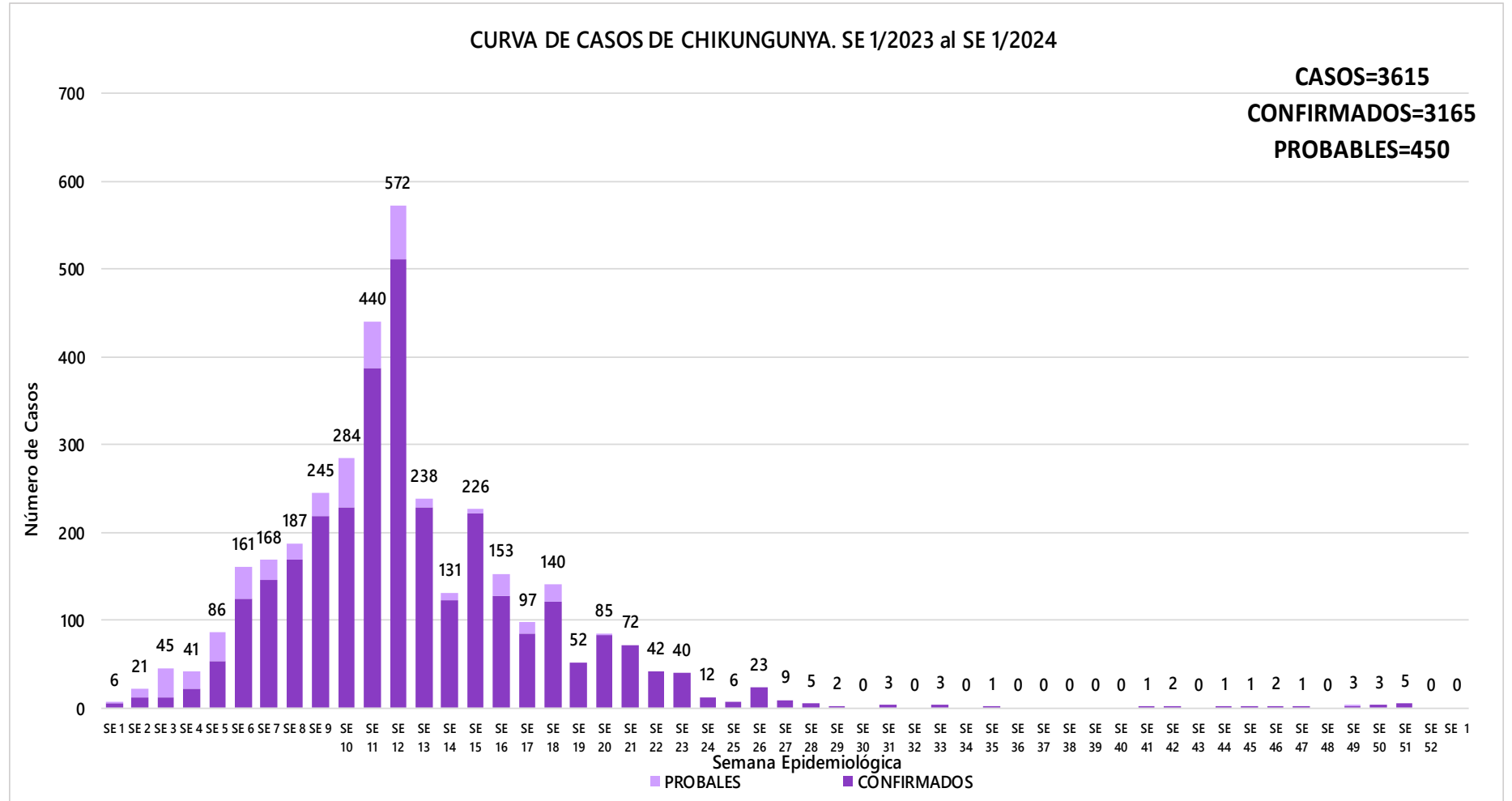

## TABLA 1. CASOS ACUMULADOS DE CHIKUNGUNYA, DE LA SE 01/2023 A SE 01/2024 POR DISTRITOS DE RESIDENCIA. IV REGION SANITARIA - GUAIRÁ

### Descripción

El distrito con mayor proporción de casos es Villarrica 69%(2496/3615) de los casos, seguido de Mauricio José Troche 6%(213/3615), Iturbe 4%(157/3615) , Mbocayaty 3%(104/3615) y los demás distritos en menor medida.

BARRIOS O DISTRITOS	CASOS DE CHIKV	TOTALES
VILLARRICA	2496	4280
MAURICIO JOSE TROCHE	213	314
ITURBE	157	254
MBOCAYATY	104	216
YATAITY	96	177
COLONIA INDEPENDENCIA	88	161
CORONEL MARTINEZ	84	121
TEBICUARY	83	113
ITAPE	69	136
FELIX PEREZ CARDOZO	56	119
BORJA	33	96
JOSE FASSARDI	33	56
PASO YOBAI	32	65
NATALICIO TALAVERA	28	52
GENERAL EUGENIO A. GARAY	15	34
ÑUMI	13	29
SAN SALVADOR	13	26
DR. BOTTRELL	2	17
<b>TOTALES</b>	<b>3615</b>	<b>6266</b>

## TABLA 2 . CASOS DE CHIKUNGUNYA, DE LAS ULTIMAS 3 SEMANAS SE 51,52/2023 y 1/2024 POR DISTRITOS Y BARRIOS DE RESIDENCIA . IV REGION SANITARIA - GUAIRÁ

### Descripción

En las últimas 3 semanas se registraron 115 notificaciones de Chikungunya, de las cuales 84 provenían del distrito de Villarrica, además se reportaron notificaciones en Yataity(4), San Salvador(1), Paso Yobai(1), Mbocayaty(6), Mauricio José Troche(3), Itape(4), Gral. Eugenio A. Garay(2), Félix Pérez Cardozo(6), Colonia Independencia(1), Borja(3). Con 4 casos en Villarrica y 1 caso en San Salvador, en las últimas 3 semanas.

DISTRITOS	BARRIOS	NOTIFICACIONES CHIK ULTIMAS 3 SEMANAS	CASOS DE CHIK ULTIMAS 3 SEMANAS
YATAITY	LOMA BARRETO	1	0
YATAITY	PUESTO KA'AGUY	1	0
YATAITY	KA'AGUY KUPE	1	0
YATAITY	SANTA RITA	1	0
VILLARRICA	LOMAS VALENTINAS	16	2
VILLARRICA	CENTRO	13	0
VILLARRICA	TUYUTIMI	11	0
VILLARRICA	SAN MIGUEL	8	0
VILLARRICA	SANTA LIBRADA	7	1
VILLARRICA	YBAROTY	6	1
VILLARRICA	ESTACION	6	0
VILLARRICA	SANTA LUCIA	5	0
VILLARRICA	SAN BLAS	2	0
VILLARRICA	COSTA ESPINILLO	2	0
VILLARRICA	YVAROTY	1	0
VILLARRICA	CAROVENI	1	0
VILLARRICA	POTRERO BAEZ	1	0
VILLARRICA	RINCON	1	0
VILLARRICA	CRISTO REY	1	0
VILLARRICA	ITA YVU	1	0
VILLARRICA	CAÑADA MI	1	0
VILLARRICA	YVYRA ROVY	1	0
SAN SALVADOR	SAN MIGUEL	1	1
PASO YOBAI	ASENT. 8 DE DICIEMBRE	1	0
MBOCAYATY	VIRGEN DEL ROSARIO	2	0
MBOCAYATY	VIRGEN DE LA ASUNCION	1	0
MBOCAYATY	COSTA MBOCAYATY	1	0
MBOCAYATY	MARIA AUXILIADORA	1	0
MBOCAYATY	JORGE NAVILLE	1	0
MAURICIO JOSE TROCHE	CENTRO	3	0
ITAPE	ISLA VEGA	1	0
ITAPE	DULCE NOMBRE DE JESUS	1	0
ITAPE	ITAPE HUGUA	1	0
ITAPE	LOMA HOVY	1	0
GENERAL EUGENIO A. GARAY	INTER PUEBLO	1	0
GENERAL EUGENIO A. GARAY	KILOMETRO. 25	1	0
FELIX PEREZ CARDOZO	KAUNDY	2	0
FELIX PEREZ CARDOZO	POTRERO BENITEZ	1	0
FELIX PEREZ CARDOZO	CERRITO	1	0
FELIX PEREZ CARDOZO	SANTA ELENA	1	0
FELIX PEREZ CARDOZO	TORO KUA	1	0
COLONIA INDEPENDENCIA	AZUCENA	1	0
BORJA	VALLE PE	2	0
BORJA	BOQUERON	1	0
TOTALES		115	5

# MAPAS DE DISTRIBUCIÓN DE CASOS

## GUAIRA

Vigilancia de Chikungunya y Dengue  
SE 51, 52/2023 y SE 1/2024  
Año 2023/2024

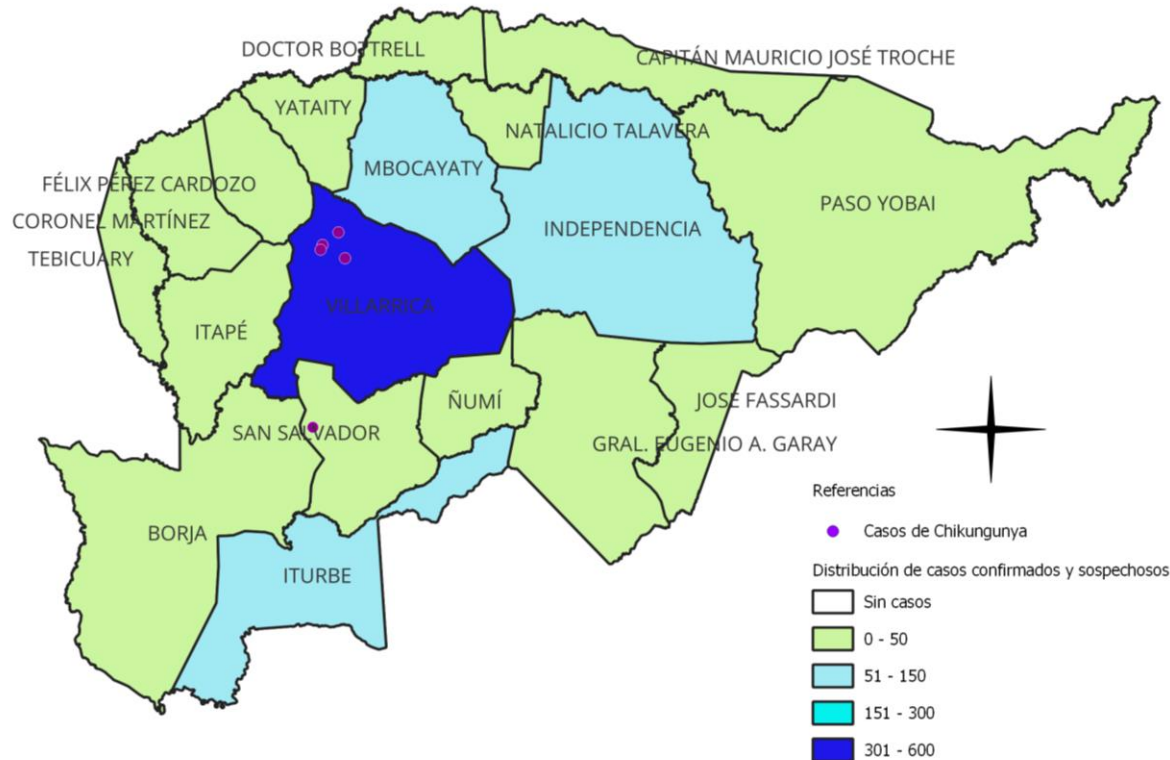

## VILLARRICA

Vigilancia de Chikungunya y Dengue  
SE 50, 51/2023 y 1/2024  
Año 2023/2024

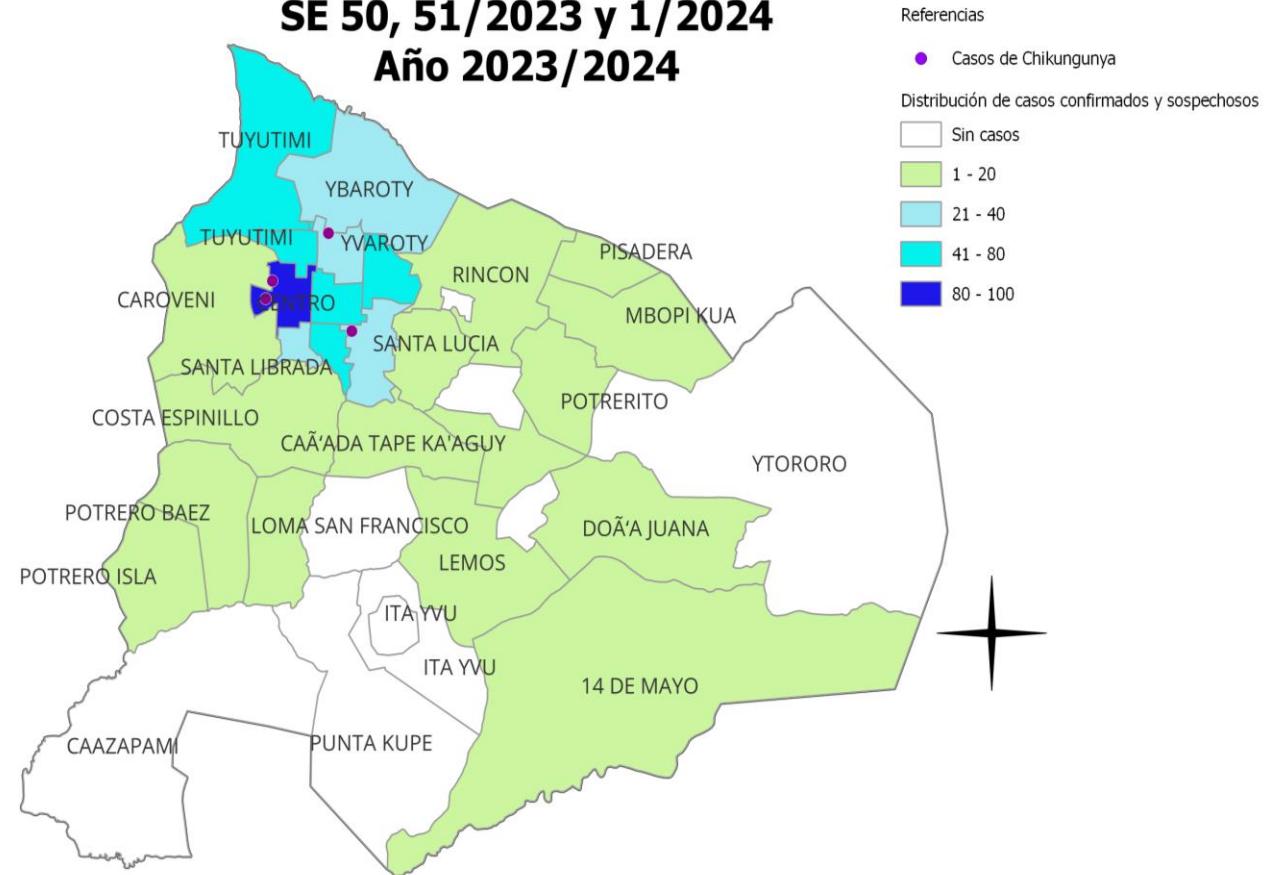

## GRÁFICO 3. CURVA DE NOTIFICACIONES DE DENGUE. SE 01/2023 A SE 01/2024 IV REGION SANITARIA -GUAIRÁ

### Descripción

Desde la SE 1/2023 a la SE 1/2024 se acumularon 4199 notificaciones de Dengue, de las cuales el 18%(742/4199) corresponden a casos, 45%(1875/4199) a sospechosos y 38%(1582/4199) a descartados.

Se observó el pico máximo de en la SE 51 (del 17 de diciembre al 23 de diciembre) con 469 notificaciones.

En las últimas semanas se observó un descenso de las notificaciones.

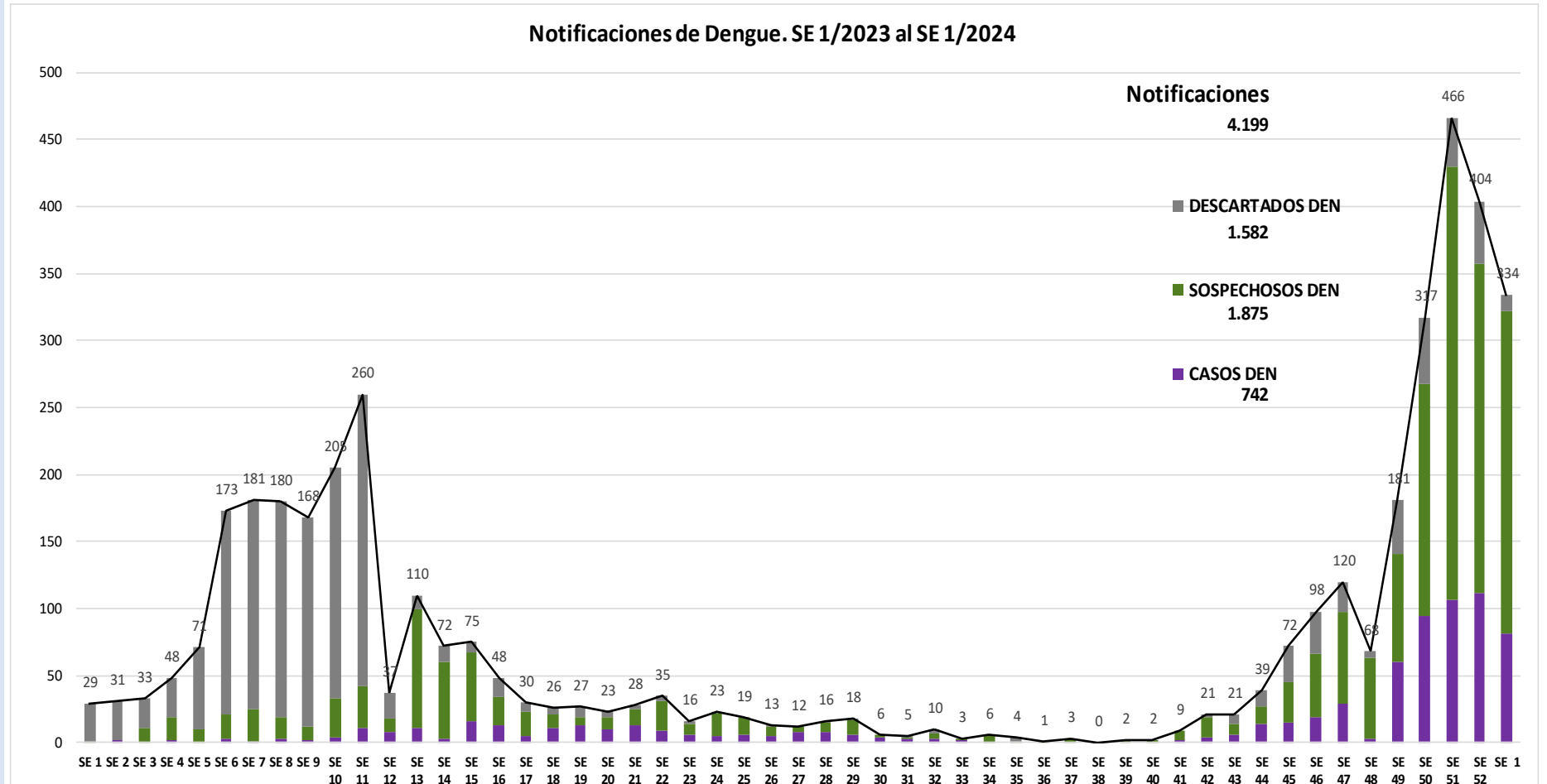



## GRÁFICO 4. CURVA DE CASOS DE DENGUE. SE 01/2023 A SE 01/2024 IV REGION SANITARIA -GUAIRÁ

### Descripción

Desde la SE 1/2023 a la SE 1/2024 se acumularon 4199 notificaciones de Dengue, de las cuales el 18%(742/4199) corresponden a casos, 45%(1875/4199) a sospechosos y 38%(1582/4199) a descartados.

Se observó el pico máximo en la SE 52/2023 (del 24 de diciembre al 30 de diciembre) con 112 casos.

Posteriormente se observan casos positivos y un ascenso persistente de casos.

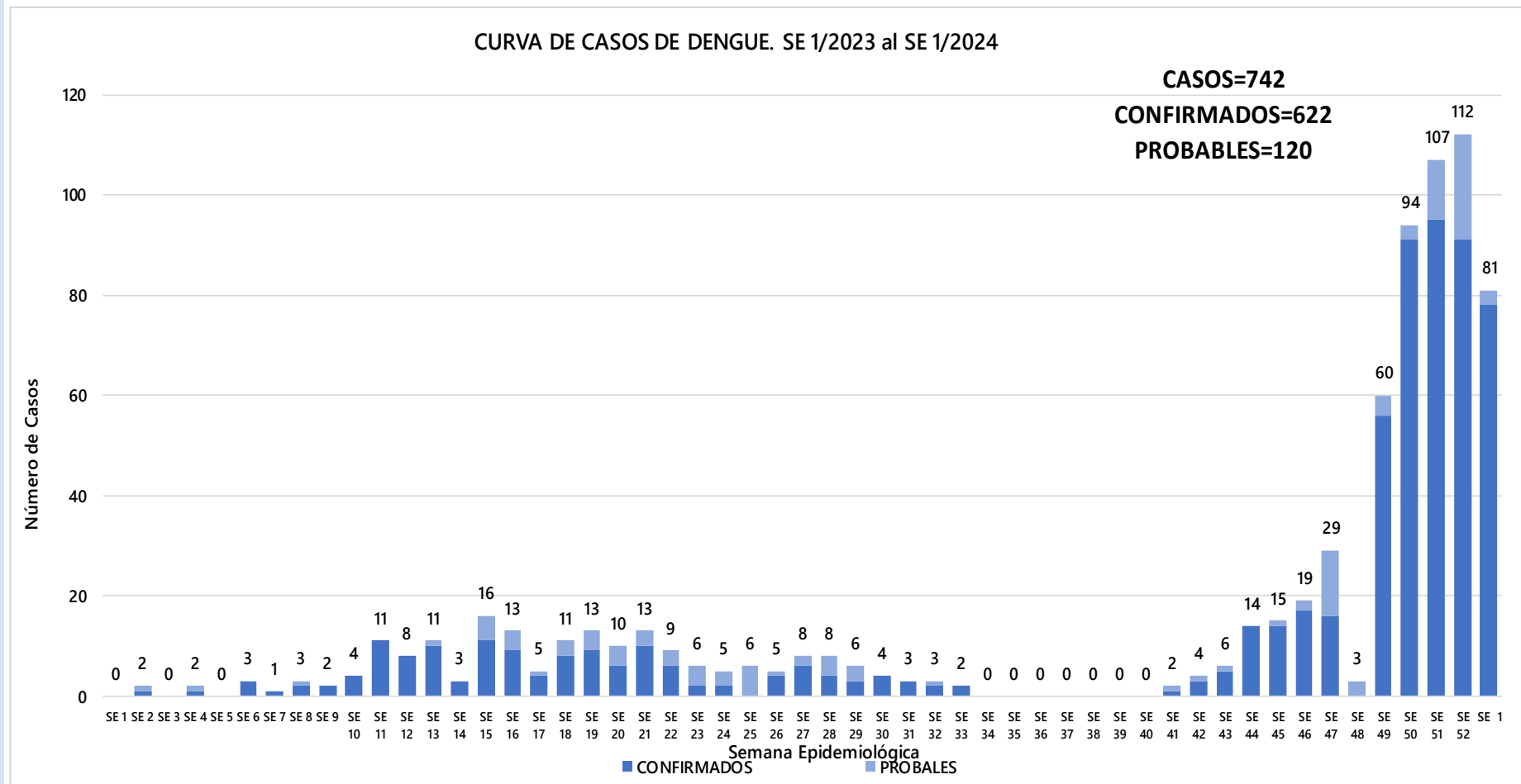

## TABLA 3. CASOS ACUMULADOS DE DENGUE, DE LA SE 01/2023 A SE 01/2024 POR DISTRITOS DE RESIDENCIA. IV REGION SANITARIA - GUAIRÁ

### Descripción

El distrito con mayor proporción de casos es Villarrica 57%(426/741) de los casos, seguido de Iturbe 14%(102/741), Mbocayaty 8%(60/741) , Colonia Independencia 5%(35/741) y los demás distritos en menor medida.

BARRIOS O DISTRITOS	CASOS DE DENGUE	TOTALES
VILLARRICA	426	2134
ITURBE	102	402
MBOCAYATY	60	290
COLONIA INDEPENDENCIA	35	260
FELIX PEREZ CARDOZO	29	87
YATAITY	22	147
PASO YOBAI	12	263
MAURICIO JOSE TROCHE	11	159
ITAPE	8	61
CORONEL MARTINEZ	7	44
GENERAL EUGENIO A. GARAY	7	31
BORJA	5	97
TEBICUARY	5	35
SAN SALVADOR	4	37
ÑUMI	4	23
DR. BOTTRELL	2	12
JOSE FASSARDI	1	25
NATALICIO TALAVERA	1	44
<b>TOTALES</b>	<b>741</b>	<b>4151</b>

# TABLA 4 . CASOS DE DENGUE, DE LAS ULTIMAS 3 SEMANAS SE 51,52/2023 y 1/2024 POR DISTRITOS Y BARRIOS DE RESIDENCIA . IV REGION SANITARIA - GUAIRÁ

## Descripción

En las últimas 3 semanas se registraron 1097 notificaciones, procedentes de Yataity(27), Villarrica(526), Tebicuary(2), San Salvador(7), Paso Yobai(39), Ñumi(5), Natalicio Talavera(14), Mbocayaty(113), Mauricio José Troche(37), José Fassardi(8), Iturbe(100), Itape(16), Eugenio A. Garay(4), Félix Pérez Cardozo(31), Dr. Bottrell(3), Cnel Martinez(7), Colonia Independencia (139), Borja(19), Con 251 casos en las últimas tres semanas procedentes de Yataity(6), Villarrica(171), San Salvador(1), Paso Yobai(1), Ñumi(1), Natalicio Talavera(1), Mbocayaty(24), Mauricio José Troche(3), Jose Fassardi(1), Iturbe(15), Itape(3), Gral Eugenio A. Garay(1), Félix Pérez Cardozo(9), Dr. Bottrell(1), Coronel Martinez(3), Colonia Independencia(9) y Borja(1).

DISTRITOS	BARRIOS	NOTIFICACIONES DENGUE ULTIMAS 3 SEMANAS		CASOS DE DENGUE ULTIMAS 3 SEMANAS	
		SEMANAS	SEMANAS	SEMANAS	SEMANAS
YATAITY	ALEGRE	24	3		
YATAITY	LOMA BARRETO	11	6		
YATAITY	TALAMAR	3	0		
YATAITY	14 DE SEPTIEMBRE	3	2		
YATAITY	COSMOS	3	1		
YATAITY	PUESTO KHAGLY	2	1		
YATAITY	KHAGLY KUPE	2	0		
YATAITY	13 DE JUNIO	1	0		
VILLARRICA	LOMAS VALENTINAS	103	44		
VILLARRICA	SAN MIGUEL	73	27		
VILLARRICA	TUUTUMI	60	17		
VILLARRICA	SANTA LERADA	59	20		
VILLARRICA	CENTRO	51	19		
VILLARRICA	SANTA LUCIA	33	19		
VILLARRICA	ESTACION	29	11		
VILLARRICA	YBAROY	26	11		
VILLARRICA	YVAROY	23	3		
VILLARRICA	CAROLEM	18	5		
VILLARRICA	RINCON	14	1		
VILLARRICA	LEMOS	9	3		
VILLARRICA	14 DE MAYO	8	0		
VILLARRICA	COSTA ESPINILLO	7	4		
VILLARRICA	SAN BLAS	7	1		
VILLARRICA	CRISTO REY	6	3		
VILLARRICA	POTRERO BAEZ	5	0		
VILLARRICA	MBOKIJA	4	0		
VILLARRICA	CAÑADA SAN JUAN	3	2		
VILLARRICA	PROSADERA	3	0		
VILLARRICA	SALESANO	3	1		
VILLARRICA	POTRERITO	2	1		
VILLARRICA	POTRERO SAN FRANCISCO	2	1		
VILLARRICA	POTRERO ISLA	2	0		
VILLARRICA	ROSADO	2	1		
VILLARRICA	KURUSU FRANCISCO	2	2		
VILLARRICA	PUNTA KUPE	1	0		
VILLARRICA	ASENT. SAN 1, 2 y 3	1	0		
VILLARRICA	DOÑA JUANA	1	1		
VILLARRICA	SANTA ROSA	1	0		
VILLARRICA	LOMA SAN FRANCISCO	1	0		
VILLARRICA	YVIRA ROY	1	0		
VILLARRICA	CAÑADA TAPE KHAGLY	1	0		
TEBICUARY	CENTRO	2	1		
TEBICUARY	SANTA LUCIA	1	1		

SAN SALVADOR	ISLA VALLE	2	0		
SAN SALVADOR	SAN ROQUE	2	0		
SAN SALVADOR	POTRERO ROBLEDO	2	0		
SAN SALVADOR	SAN SALVADOR	1	0		
SAN SALVADOR	NTRA. SRA. DE LA ASUNCION	1	1		
SAN SALVADOR	JUQUERI	1	0		
SAN SALVADOR	TRANQUERA SAN RAFAEL	1	0		
SAN SALVADOR	ITACURUBI	1	0		
SAN SALVADOR	YHAKA M	1	0		
PASO YOBAI	CENTRO	8	0		
PASO YOBAI	10 DE DICIEMBRE	5	0		
PASO YOBAI	SAN COSME	4	0		
PASO YOBAI	ARROYO MOROTI	4	0		
PASO YOBAI	COLONIA NANSEN	3	0		
PASO YOBAI	CORONEL CUBAS	3	0		
PASO YOBAI	SANTA MARIA	2	0		
PASO YOBAI	8 DE NOVIEMBRE	2	0		
PASO YOBAI	SAN JOSE	2	0		
PASO YOBAI	SAN SIDRO	2	0		
PASO YOBAI	SAN ANTONIO	1	0		
PASO YOBAI	COLONIA SUDETIA	1	0		
PASO YOBAI	COLONIAS UNIDAS	1	0		
PASO YOBAI	ALBORADA	1	0		
PASO YOBAI	FRANCISCO	1	0		
PASO YOBAI	WARALITO	1	0		
PASO YOBAI	SAN ROQUE	1	0		
PASO YOBAI	COLONIA NAVIDAD	1	0		
PASO YOBAI	ITALY	1	0		
PASO YOBAI	PLANCHADA	1	0		
ÑUMI	SAN LUIS	4	2		
ÑUMI	CENTRAL	1	0		
ÑUMI	SANTA ELENA	1	1		
ÑUMI	CRUZ DEL SUR	1	0		
ÑUMI	SAN FRANCISCO	1	0		
ÑUMI	CERRO KORA	1	0		
NATALICIO TALAHERA	ESCUELA	4	0		
NATALICIO TALAHERA	IGLESIA	3	0		
NATALICIO TALAHERA	SAN MIGUEL	2	1		
NATALICIO TALAHERA	PANETEY	2	0		
NATALICIO TALAHERA	SANTA ROSA	1	0		
NATALICIO TALAHERA	SEGUNDA LINEA	1	0		
NATALICIO TALAHERA	APERREY TY	1	0		
NATALICIO TALAHERA	SAN SIDRO	1	0		
NATALICIO TALAHERA	PASO ITA	1	0		
MBOCAYATY	JORGE WILLE	37	10		
MBOCAYATY	IRGEN DE LA ASUNCION	17	3		
MBOCAYATY	IRGEN DEL ROSARIO	10	2		
MBOCAYATY	TACUARITA	9	3		
MBOCAYATY	SANTA LERADA	9	1		
MBOCAYATY	COSTA MBOCAYATY	4	2		
MBOCAYATY	SANTA BARBARA	3	1		
MBOCAYATY	MARIA AUXILIADORA	3	1		
MBOCAYATY	CAPTAN JOSE SAHUIDO	2	1		
MBOCAYATY	JORGE WILLE SUB-URBANO	1	1		
MBOCAYATY	MANUEL GONDRA	1	0		

MAURICIO JOSE TROCHE	SAN MIGUEL	7	2		
MAURICIO JOSE TROCHE	LOMA CLAVEL	7	2		
MAURICIO JOSE TROCHE	CENTRO	6	1		
MAURICIO JOSE TROCHE	ALEGRE	6	1		
MAURICIO JOSE TROCHE	SAN BLAS	5	0		
MAURICIO JOSE TROCHE	CERRO PINTA	4	0		
MAURICIO JOSE TROCHE	ITACURUBI	3	0		
MAURICIO JOSE TROCHE	KORA GUASU	1	0		
MAURICIO JOSE TROCHE	SANTA ROSA	1	0		
MAURICIO JOSE TROCHE	COSTA CABALLERO	1	0		
MAURICIO JOSE TROCHE	YHOY	1	0		
JOSE FASSARDI	SAN LUIS	3	0		
JOSE FASSARDI	SAN ANTONIO	1	0		
JOSE FASSARDI	CRISTO REY	1	1		
JOSE FASSARDI	PIRECA	1	0		
JOSE FASSARDI	HAGUARE 18	1	0		
JOSE FASSARDI	SAN PABLO	1	0		
JOSE FASSARDI	SANTA ROSA	1	0		
ITURBE	SAN FRANCISCO	33	5		
ITURBE	SAN ANTONIO	13	3		
ITURBE	SAN JUAN	12	0		
ITURBE	SAN ROQUE	12	2		
ITURBE	CANDEA GUASU	3	0		
ITURBE	CONCEPCION M	3	0		
ITURBE	POTRERO	3	0		
ITURBE	CANDEA M	2	0		
ITURBE	FATIMA	2	0		
ITURBE	SAN GWACIO	1	0		
ITURBE	YVIRA KHAGUE	1	0		
ITURBE	KHATY M	1	0		
ITURBE	SAN LUIS	1	0		
ITAPE	CORAZON DE JESUS	7	3		
ITAPE	INMACULADA CONCEPCION	3	0		
ITAPE	LOMA HOY	2	1		
ITAPE	ITAPE HUGUA	2	0		
ITAPE	ISLA VEGA	1	0		
ITAPE	CERRO GUY	1	0		
ITAPE	CERRITO	1	0		
ITAPE	POTRERO SOSA	1	0		
ITAPE	SAN SIDRO LABRADOR	1	0		
GENERAL EUGENIO A. GARAY	SAN ROQUE	2	0		
GENERAL EUGENIO A. GARAY	CERRO POUILLASAN PEDRO	1	1		
GENERAL EUGENIO A. GARAY	SAGRADO CORAZON DE JESUS	1	0		
GENERAL EUGENIO A. GARAY	SAN ANTONIO	1	0		
GENERAL EUGENIO A. GARAY	SAN BLAS	1	0		
GENERAL EUGENIO A. GARAY	MANDU KUJA KILOMETRO 22	1	1		
GENERAL EUGENIO A. GARAY	MBOKAJA	1	0		
FELIX PEREZ CARDOZO	KHAINDY	11	5		
FELIX PEREZ CARDOZO	CENTRO	6	3		
FELIX PEREZ CARDOZO	KOKUERE GUASU	4	3		
FELIX PEREZ CARDOZO	SANTA ELENA	2	0		
FELIX PEREZ CARDOZO	ESTACION COSTA	1	0		
FELIX PEREZ CARDOZO	TUAY	1	0		
FELIX PEREZ CARDOZO	POTRERO BENTEZ	1	1		
FELIX PEREZ CARDOZO	POTRERO MELGAREJO	1	0		
FELIX PEREZ CARDOZO	TORO KUJA	1	0		
FELIX PEREZ CARDOZO	BOMBILLA	1	0		

DR. BOTTRELL	CENTRO	1	0		
DR. BOTTRELL	ÑUMI - SAN JOSE	1	0		
CORONEL MARTINEZ	SAN RAMON	3	0		
CORONEL MARTINEZ	TENIENTE BOGADO	2	1		
CORONEL MARTINEZ	SAN PEDRO	1	1		
CORONEL MARTINEZ	MONGES PASO	1	0		
CORONEL MARTINEZ	POTRERO VILLAR	1	1		
CORONEL MARTINEZ	SAN MIGUEL	1	0		
COLONIA INDEPENDENCIA	MELGAREJO	41	7		
COLONIA INDEPENDENCIA	IRGEN DE FATIMA	18	2		
COLONIA INDEPENDENCIA	PLANTA URBANA	11	0		
COLONIA INDEPENDENCIA	LAS MERCEDES	10	2		
COLONIA INDEPENDENCIA	ZORILLA CUJE	4	1		
COLONIA INDEPENDENCIA	YROYSA LINEA 10	4	1		
COLONIA INDEPENDENCIA	SAN BONIFAZO	4	1		
COLONIA INDEPENDENCIA	CALLE ALTA	4	0		
COLONIA INDEPENDENCIA	YROYSA LINEA 4	4	0		
COLONIA INDEPENDENCIA	LA VICTORIA	4	0		
COLONIA INDEPENDENCIA	AZUCENA	3	0		
COLONIA INDEPENDENCIA	SANTA CECILIA SUB-URBANO	3	0		
COLONIA INDEPENDENCIA	CARLOS PFANIL	3	0		
COLONIA INDEPENDENCIA	CERRO LEON	3	0		
COLONIA INDEPENDENCIA	PIRECA BALA	3	1		
COLONIA INDEPENDENCIA	CRISTO REY	2	0		
COLONIA INDEPENDENCIA	CERRITO	2	1		
COLONIA INDEPENDENCIA	YROYSA LINEA 3	2	0		
COLONIA INDEPENDENCIA	YROYSA LINEA 11	2	0		
COLONIA INDEPENDENCIA	YROYSA LINEA 9	2	0		
COLONIA INDEPENDENCIA	SANTO DOMINGO	2	1		
COLONIA INDEPENDENCIA	POTRERO DEL CARMEN	2	0		
COLONIA INDEPENDENCIA	SAN GERARDO	2	2		
COLONIA INDEPENDENCIA	ITA AZUL	2	0		
COLONIA INDEPENDENCIA	YROYSA LINEA 1	1	0		
COLONIA INDEPENDENCIA	KURUSU PE	1	0		
COLONIA INDEPENDENCIA	SAN VICENTE	1	0		
COLONIA INDEPENDENCIA	SANTA ROSA	1	0		
COLONIA INDEPENDENCIA	PANETEY	1	0		
COLONIA INDEPENDENCIA	VISTA ALEGRE	1	0		
COLONIA INDEPENDENCIA	YROYSA LINEA 13	1	0		
COLONIA INDEPENDENCIA	CERRO KORA	1	0		
COLONIA INDEPENDENCIA	CALLE FLORIDA	1	0		
COLONIA INDEPENDENCIA	TERCERA FRACCION	1	0		
COLONIA INDEPENDENCIA	YROYSA CAPTI	1	0		
BORJA	VALLE PE	8	0		
BORJA	BOQUERON	6	0		
BORJA	COLONIA TAJUAREE	2	1		
BORJA	SAN ANTONIO	1	0		
BORJA	RINCON	1	0		
BORJA	COLONIA 20 DE JUNIO	1	0		
TOTALES		1163	300		

# GRÁFICO 5 . CURVA DE NOTIFICACIONES DE ZIKA. SE 01/2023 A SE 01/2024 IV REGION SANITARIA - GUAIRÁ

## Descripción

Desde la SE 1/2023 a la SE 1/2024 SE Registraron 2351 notificaciones de ZIKA de los cuales 6%(146/2351) son sospechosos, 94%(2205/2351) son descartados.

