

BOLETIN SEMANAL

ARBOVIROSIS

IV REGION SANITARIA - GUAIRÁ

SE 38/2023 A SE 8/2024 (del 17 de setiembre de 2023 al 24 de febrero de 2024)

Descripción

Este boletín contiene información actualizada de la Situación Epidemiológica de Arbovirosis: Dengue, Zika y Chikungunya.

Los datos presentados, tienen como fuente principal la base nacional de la Vigilancia de Arbovirosis.

Consideraciones

El contenido de este boletín puede modificarse según la dinámica de la vigilancia de las Arbovirosis: Dengue, Chikungunya y Zika.

Las notificaciones de Arbovirosis se definen operacionalmente, en este boletín, a partir de la Resolución N° 335/2023, correspondiente al 29 de junio del año 2023 "Criterios de definición de casos de arbovirosis: dengue, chikungunya y zika y el flujograma de toma de muestra para laboratorio".

Remitirse a este documento oficial para conocer las definiciones epidemiológicas de caso, utilizados en este material.

ELABORADO POR LA UNIDAD EPIDEMIOLOGICA REGIONAL

Epidemiólogo Regional:

Dra. Beatriz Ojeda

Correo electrónico:

epidemiologiaivregionsanitaria@gmail.com

Unidad Epidemiológica Regional: Cuarta Región Sanitaria, Guairá.

Oficina: Gral. Duarte & Spezzini, Villarrica

GRÁFICO 1. CURVA DE NOTIFICACIONES DE CHIKUNGUNYA. SE 38/2023 A SE 08/2024 IV REGION SANITARIA - GUAIRÁ

Descripción

Desde la SE 38/2023 a la SE 8/2024 se acumularon 576 notificaciones de Chikungunya, de las cuales el 6%(34/576) corresponden a casos, 63%(364/576) a descartados y 31%(178/576) a sospechosos.

Se observó el pico máximo de en la SE 1 (31 de diciembre al 6 de enero de 2024) con 50 notificaciones. En las últimas semanas se observó una tendencia ascendente de notificaciones.



GRÁFICO 2. CURVA DE CASOS DE CHIKUNGUNYA. SE 38/2023 A SE 08/2024 IV REGION SANITARIA - GUAIRÁ

Descripción

Desde la SE 38/2023 a la SE 8/2024 se acumularon 34 casos de Chikungunya, de las cuales el 94%(32/34) corresponden a casos confirmados y 6%(2/34) a probables.

Se observó el pico máximo de en la SE 51 (17 al 23 de diciembre de 2023) con 5 Casos y SE 2 (7 al 13 de enero de 2024) con 5 Casos. Con 1 caso confirmado en las últimas 3 semanas.

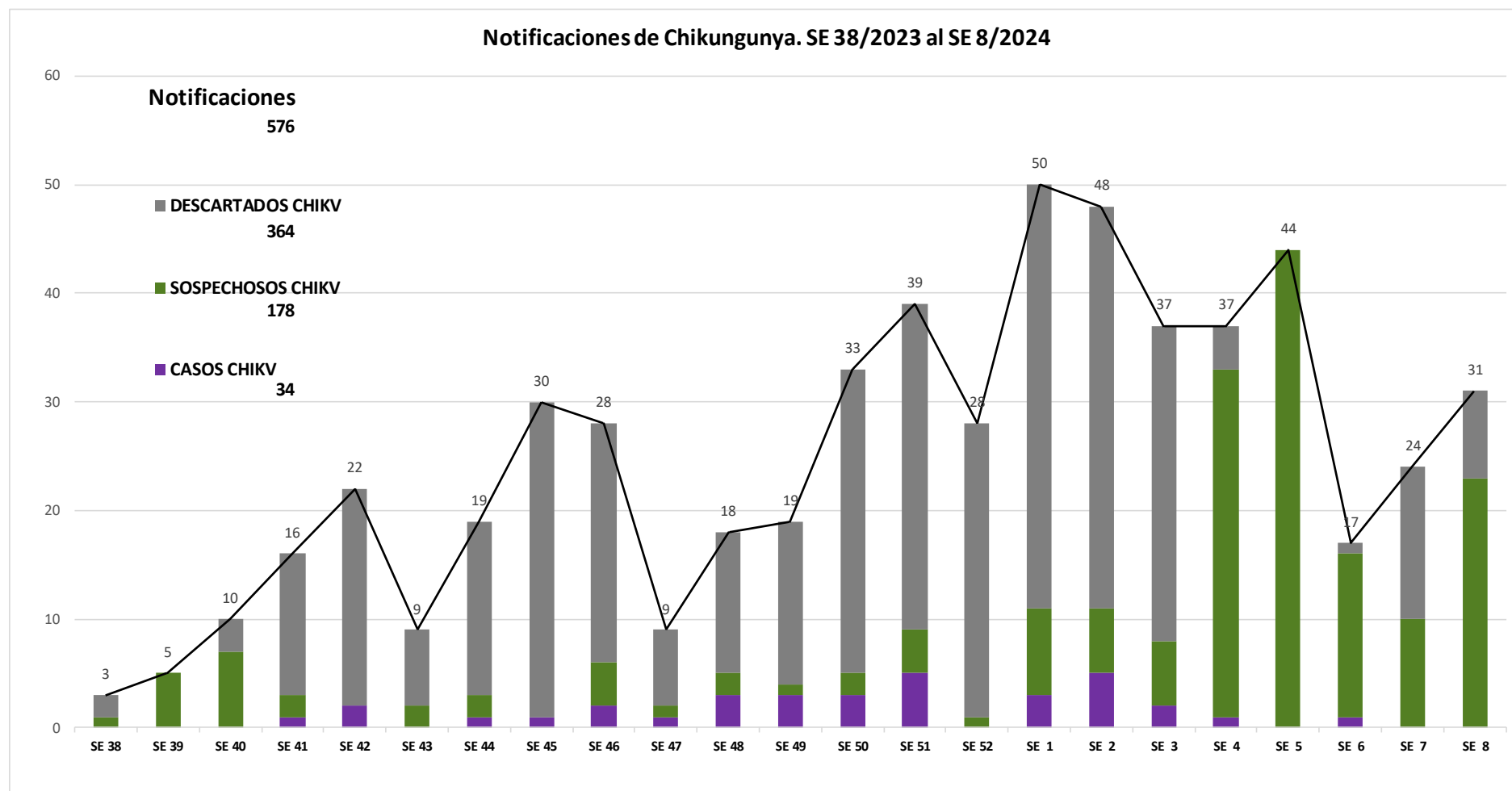

TABLA 1. CASOS ACUMULADOS DE CHIKUNGUNYA, DE LA SE 38/2023 A SE 08/2024 POR DISTRITOS DE RESIDENCIA. IV REGION SANITARIA - GUAIRÁ

Descripción

El distrito con mayor proporción de casos es Villarrica 67%(22/33) de los casos, seguido de Mbocayaty 9%(3/33), Iturbe 6%(2/33) , Mauricio José Troche 3%(1/33) y los demás distritos en menor medida.

| BARRIOS O DISTRITOS | CASOS DE CHIKV | TOTALES |
|--------------------------|----------------|------------|
| VILLARRICA | 22 | 420 |
| MBOCAYATY | 3 | 16 |
| ITURBE | 2 | 8 |
| MAURICIO JOSE TROCHE | 1 | 7 |
| COLONIA INDEPENDENCIA | 1 | 9 |
| TEBICUARY | 1 | 4 |
| ITAPE | 1 | 24 |
| FELIX PEREZ CARDOZO | 1 | 22 |
| SAN SALVADOR | 1 | 2 |
| YATAITY | 0 | 11 |
| CORONEL MARTINEZ | 0 | 9 |
| BORJA | 0 | 9 |
| JOSE FASSARDI | 0 | 6 |
| PASO YOBAI | 0 | 7 |
| NATALICIO TALAVERA | 0 | 4 |
| GENERAL EUGENIO A. GARAY | 0 | 7 |
| ÑUMI | 0 | 7 |
| DR. BOTTRELL | 0 | 1 |
| TOTALES | 33 | 573 |

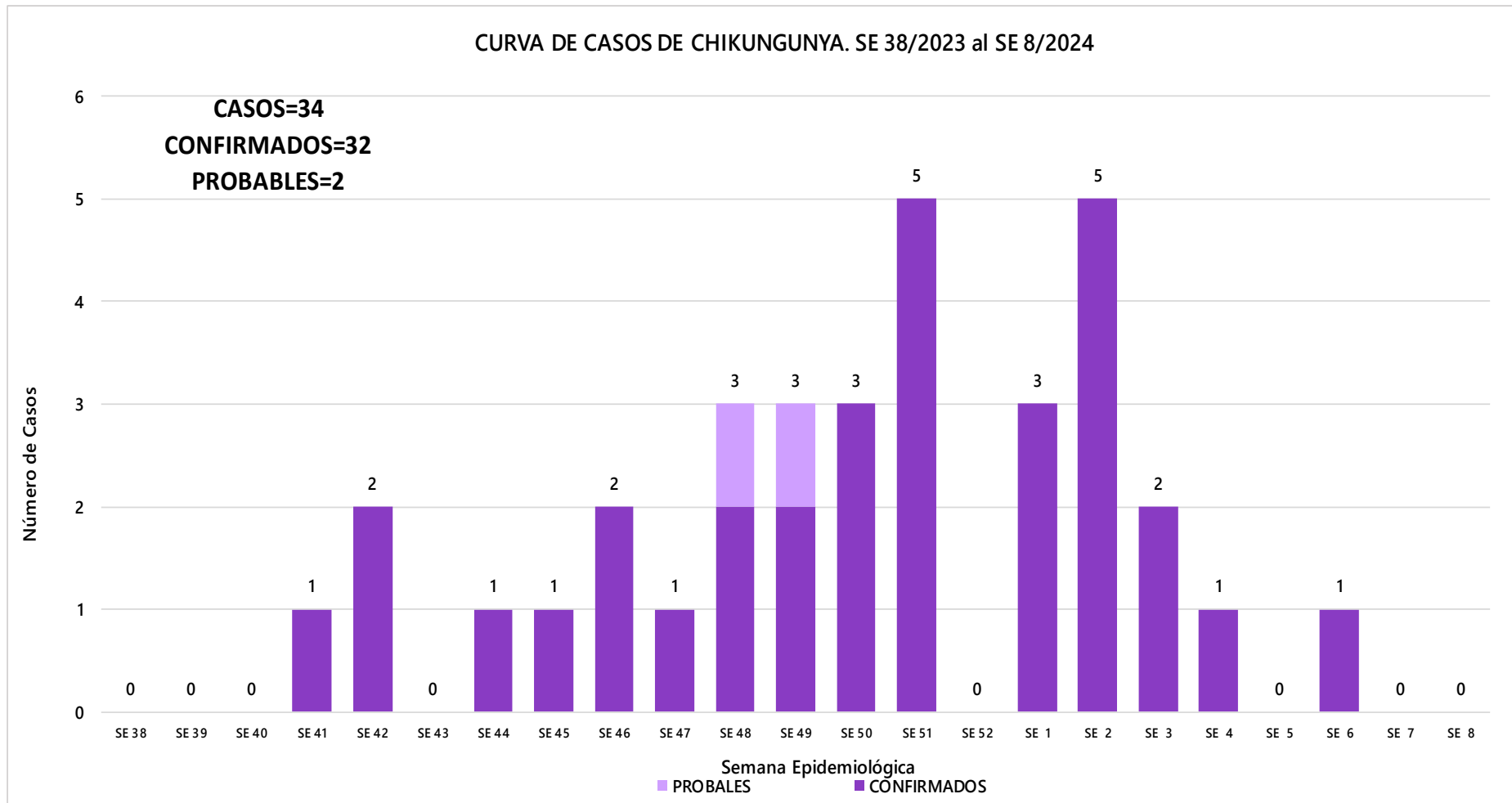
TABLA 2 . CASOS DE CHIKUNGUNYA, DE LAS ULTIMAS 3 SEMANAS 6, 7, 8/2024 POR DISTRITOS Y BARRIOS DE RESIDENCIA . IV REGION SANITARIA - GUAIRÁ

Descripción

En las últimas 3 semanas se registraron 72 notificaciones de Chikungunya, procedentes de Yataity(2), Villarrica(51), Tebicuary(1), Ñumi(1), Mbocayaty(1), Mauricio José Troche(1), José Fassardi(3), Iturbe(1), Itape(7), Félix Pérez Cardozo(2), Coronel Martínez(2). Con 1 casos en las últimas tres semanas procedentes de Villarrica(1).

| DISTRITOS | BARRIOS | NOTIFICACIONES CHIK ULTIMAS 3 SEMANAS | CASOS DE CHIK ULTIMAS 3 SEMANAS |
|----------------------|-----------------------|---------------------------------------|---------------------------------|
| YATAITY | LOMA BARRETO | 1 | 0 |
| YATAITY | ALEGRE | 1 | 0 |
| VILLARRICA | SAN MIGUEL | 10 | 0 |
| VILLARRICA | CENTRO | 7 | 0 |
| VILLARRICA | YBAROTY | 7 | 1 |
| VILLARRICA | SANTA LIBRADA | 5 | 0 |
| VILLARRICA | ESTACION | 5 | 0 |
| VILLARRICA | TUYUTIMI | 5 | 0 |
| VILLARRICA | LOMAS VALENTINAS | 3 | 0 |
| VILLARRICA | SAN BLAS | 2 | 0 |
| VILLARRICA | CAROVENI | 2 | 0 |
| VILLARRICA | RINCON | 2 | 0 |
| VILLARRICA | ITA YVU | 1 | 0 |
| VILLARRICA | KURUSU FRANCISCO | 1 | 0 |
| VILLARRICA | SANTA LUCIA | 1 | 0 |
| TEBICUARY | CENTRO | 1 | 0 |
| ÑUMI | ARROYITO | 1 | 0 |
| MBOCAYATY | JORGE NAVILLE | 1 | 0 |
| MAURICIO JOSE TROCHE | KORA GUASU | 1 | 0 |
| JOSE FASSARDI | SANTA ROSA | 1 | 0 |
| JOSE FASSARDI | SANTA CATALINA | 1 | 0 |
| JOSE FASSARDI | KAGUARE'I | 1 | 0 |
| ITURBE | CANDEA GUASU | 1 | 0 |
| ITAPE | INMACULADA CONCEPCIÓN | 2 | 0 |
| ITAPE | CORAZON DE JESUS | 2 | 0 |
| ITAPE | CERRITO | 1 | 0 |
| ITAPE | DULCE NOMBRE DE JESUS | 1 | 0 |
| ITAPE | POTRERO RAMIREZ | 1 | 0 |
| FELIX PEREZ CARDOZO | KAUNDY | 1 | 0 |
| FELIX PEREZ CARDOZO | COSTA MERCADO | 1 | 0 |
| CORONEL MARTINEZ | VIRGEN DE FATIMA | 1 | 0 |
| CORONEL MARTINEZ | MONGES PASO | 1 | 0 |
| TOTALES | | 72 | 1 |

MAPAS DE DISTRIBUCIÓN DE CASOS

GUAIRA
Vigilancia de Chikungunya y Dengue
SE 6,7,8/2024
Año 2024

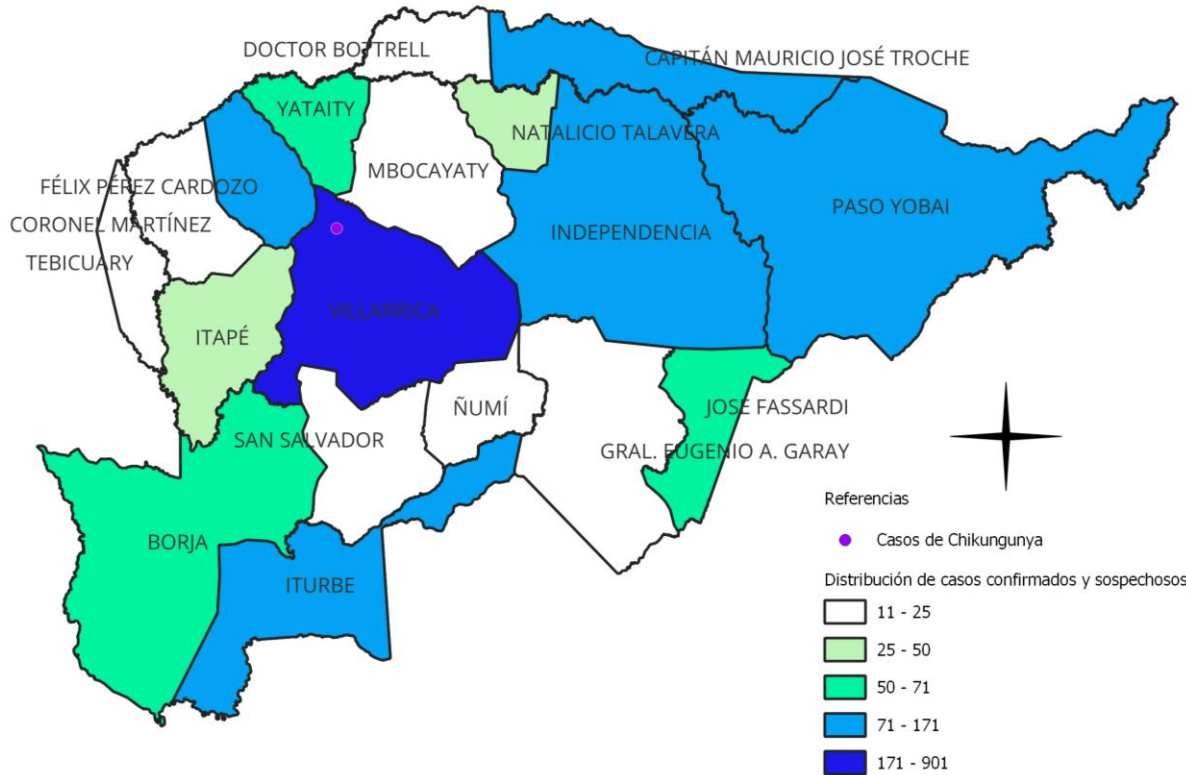

VILLARRICA
Vigilancia de Chikungunya y Dengue
SE 6,7,8/2024
Año 2024



GRÁFICO 3. CURVA DE NOTIFICACIONES DE DENGUE. SE 38/2023 A SE 08/2024 IV REGION SANITARIA -GUAIRÁ

Descripción

Desde la SE 38/2023 a la SE 8/2024 se acumularon 6857 notificaciones de Dengue, de las cuales el 21%(1468/6857) corresponden a casos, 70%(4804/6857) a sospechosos y 9%(585/6857) a descartados.

Se observó el pico máximo de en la SE 6 (del 4 al 10 de febrero de 2024) con 829 notificaciones.

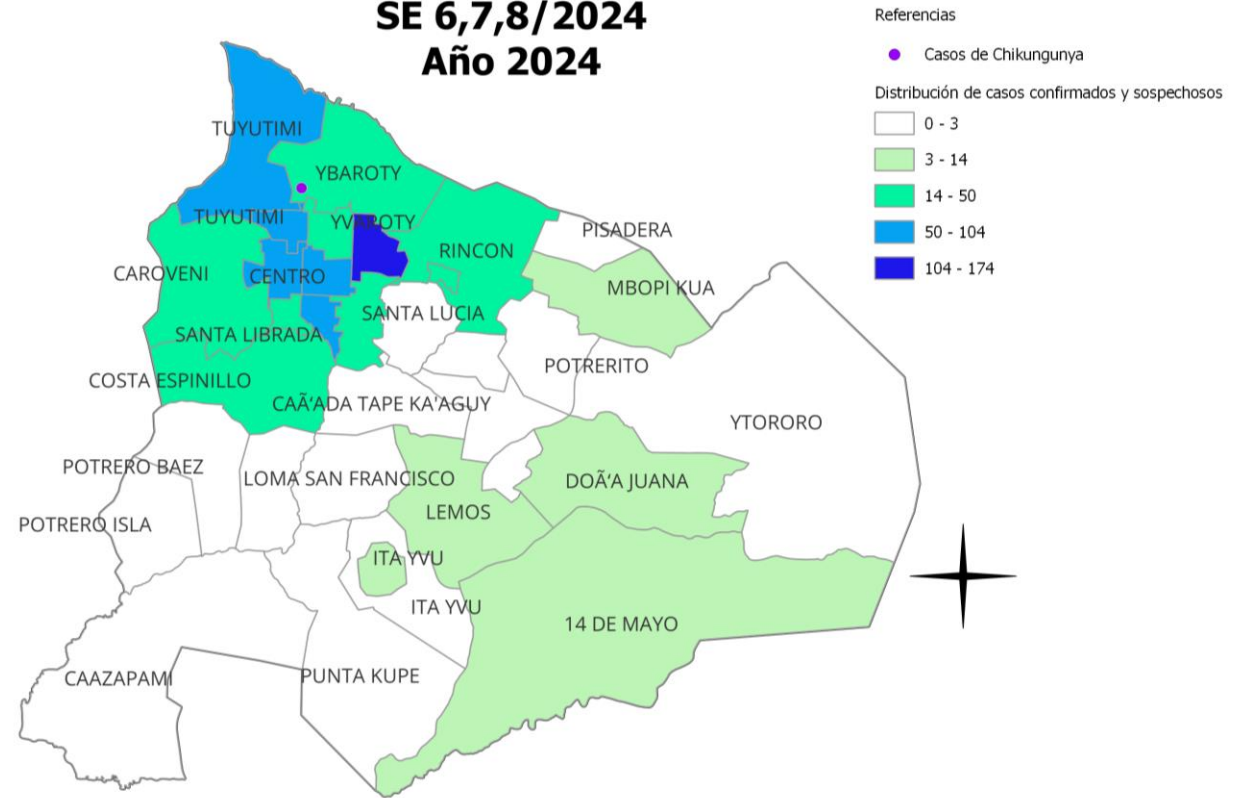
En las últimas semanas se observó un ascenso de las notificaciones.



GRÁFICO 4. CURVA DE CASOS DE DENGUE. SE 38/2023 A SE 08/2024 IV REGION SANITARIA -GUAIRÁ

Descripción

Desde la SE 38/2023 a la SE 8/2024 se acumularon 6857 notificaciones de Dengue, de las cuales el 87%(1283/1468) corresponden a casos, 13%(185/1468) a probables. Posteriormente se observan un descenso en los casos.

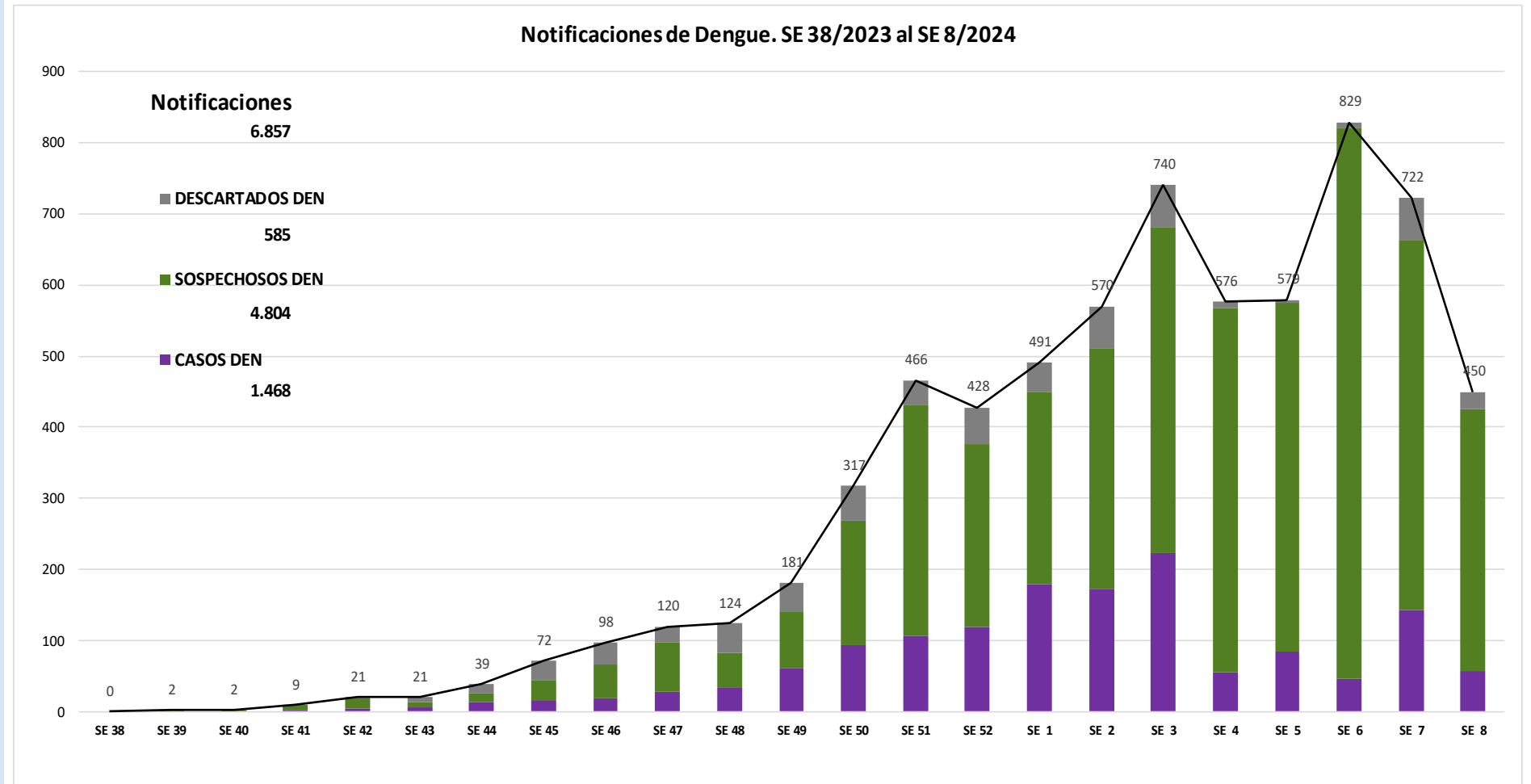

TABLA 3. CASOS ACUMULADOS DE DENGUE, DE LA SE 38/2023 A SE 08/2024 POR DISTRITOS DE RESIDENCIA. IV REGION SANITARIA - GUAIRÁ

Descripción

El distrito con mayor proporción de casos es Villarrica 67%(972/1460) de los casos, seguido de Mbocayaty 7%(100/1460), Iturbe 4%(65/1460) , Colonia Independencia 4%(58/1460) y los demás distritos en menor medida.

| BARRIOS O DISTRITOS | CASOS DE DENGUE | TOTALES |
|--------------------------|-----------------|-------------|
| VILLARRICA | 972 | 3242 |
| MBOCAYATY | 100 | 352 |
| ITURBE | 65 | 441 |
| COLONIA INDEPENDENCIA | 58 | 580 |
| YATAITY | 56 | 294 |
| FELIX PEREZ CARDOZO | 47 | 259 |
| PASO YOBAI | 31 | 402 |
| ITAPE | 26 | 123 |
| MAURICIO JOSE TROCHE | 23 | 342 |
| BORJA | 13 | 166 |
| CORONEL MARTINEZ | 13 | 67 |
| GENERAL EUGENIO A. GARAY | 13 | 62 |
| ÑUMI | 12 | 50 |
| NATALICIO TALAVERA | 10 | 135 |
| TEBICUARY | 6 | 28 |
| DR. BOTTRELL | 5 | 42 |
| SAN SALVADOR | 5 | 58 |
| JOSE FASSARDI | 5 | 123 |
| TOTALES | 1460 | 6766 |

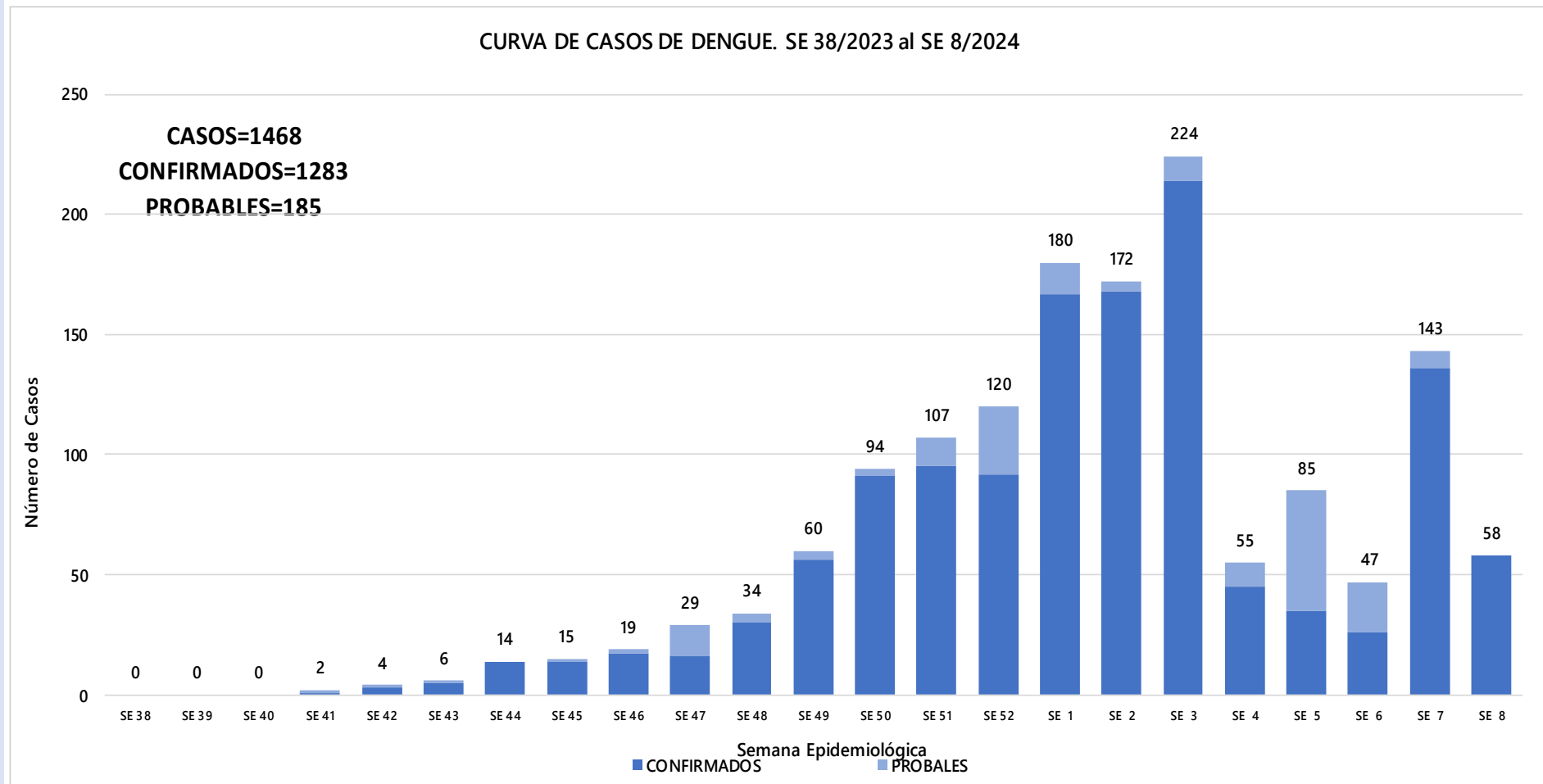
TABLA 4 . CASOS DE DENGUE, DE LAS ULTIMAS 3 SEMANAS 6, 7, 8/2024 POR DISTRITOS Y BARRIOS DE RESIDENCIA . IV REGION SANITARIA – GUAIRÁ (PAG. 1)

Descripción

En las últimas 3 semanas se registraron 2000 notificaciones de Dengue, procedentes de Yataity(64), Villarrica(972), Tebicuary(11), San Salvador(19), Paso Yobai(173), Ñumi(21), Natalicio Talavera(44), Mbocayaty(25), Mauricio José Troche(100), José Fassardi(71), Iturbe(106), Itape(51), General Eugenio A. Garay(22), Félix Pérez Cardozo(107), Dr. Bottrell(15), Coronel Martínez(24), Colonia Independencia(119), Borja(56). Con 248 casos en las últimas tres semanas procedentes de Yataity(3), Villarrica(182), Tebicuary(1), San Salvador(2), Paso Yobai(4), Ñumi(7), Natalicio Talavera(1), Mbocayaty(3), Mauricio José Troche(6), José Fassardi(3), Iturbe(3), Itape(9), General Eugenio A. Garay(4), Félix Pérez Cardozo(8), Coronel Martínez(3), Colonia Independencia(6), Borja(3).

| DISTRITOS | BARRIOS | NOTIFICACIONES DENGUE ULTIMAS 3 SEMANAS | CASOS DE DENGUE ULTIMAS 3 SEMANAS |
|------------|--------------------------------------|--|--------------------------------------|
| YATAITY | ALEGRE | 19 | 0 |
| YATAITY | TAJAMAR | 10 | 0 |
| YATAITY | 14 DE SETIEMBRE | 8 | 0 |
| YATAITY | CAPILLITA | 7 | 1 |
| YATAITY | COSMOS | 6 | 0 |
| YATAITY | VALLE PYTA | 4 | 1 |
| YATAITY | PUESTO KA'AGUY | 2 | 0 |
| YATAITY | LOMA BARRETO | 2 | 0 |
| YATAITY | KA'AGUY KUPE | 2 | 0 |
| YATAITY | POTRERO BENEGAS | 2 | 1 |
| YATAITY | ASENT. SAN BLAS - POTRERO BENEGAS | 1 | 0 |
| YATAITY | SANTA RITA | 1 | 0 |
| VILLARRICA | SAN MIGUEL | 181 | 31 |
| VILLARRICA | CENTRO | 112 | 25 |
| VILLARRICA | TUYUTIMI | 101 | 22 |
| VILLARRICA | LOMAS VALENTINAS | 95 | 15 |
| VILLARRICA | SANTA LIBRADA | 91 | 14 |
| VILLARRICA | YBAROTY | 55 | 11 |
| VILLARRICA | SANTA LUCIA | 47 | 11 |
| VILLARRICA | ESTACION | 40 | 8 |
| VILLARRICA | CAROVENI | 39 | 6 |
| VILLARRICA | COSTA ESPINILLO | 37 | 14 |
| VILLARRICA | RINCON | 34 | 5 |
| VILLARRICA | YVAROTY | 28 | 3 |
| VILLARRICA | SAN BLAS | 22 | 4 |
| VILLARRICA | ITA YVU | 14 | 3 |
| VILLARRICA | LEMONS | 8 | 1 |
| VILLARRICA | YVYRA ROVY | 6 | 1 |
| VILLARRICA | 14 DE MAYO | 6 | 2 |
| VILLARRICA | KURUSU FRANCISCO | 6 | 0 |
| VILLARRICA | MBOPI KUA | 6 | 1 |
| VILLARRICA | POTRERO BAEZ | 6 | 0 |
| VILLARRICA | DOÑA JUANA | 5 | 0 |
| VILLARRICA | SALESIANO | 5 | 3 |
| VILLARRICA | CANADA SAN JUAN | 3 | 0 |
| VILLARRICA | POTRERO SAN FRANCISCO | 3 | 0 |
| VILLARRICA | LOMA SAN FRANCISCO | 3 | 0 |
| VILLARRICA | CAÑADA MI | 3 | 0 |
| VILLARRICA | PISADERA | 3 | 0 |
| VILLARRICA | POTRERITO | 2 | 0 |
| VILLARRICA | CRISTO REY | 2 | 0 |
| VILLARRICA | ROSADO | 2 | 1 |
| VILLARRICA | POTRERO ISLA | 2 | 0 |
| VILLARRICA | CANADA TAPE KA'AGUY | 2 | 1 |
| VILLARRICA | YTORORO | 1 | 0 |
| VILLARRICA | CAAZAPA MI | 1 | 0 |
| VILLARRICA | ITA YVU SUB-URBANO | 1 | 0 |

| | | | |
|--------------|---------------------------|----|---|
| TEBICUARY | CENTRO | 3 | 1 |
| TEBICUARY | SANTA CECILIA | 3 | 0 |
| TEBICUARY | LOMA PINDO | 2 | 0 |
| TEBICUARY | SANTA LUCIA | 1 | 0 |
| TEBICUARY | CHACRA NORTE | 1 | 0 |
| TEBICUARY | ZONA INDUSTRIAL | 1 | 0 |
| SAN SALVADOR | SAN FRANCISCO | 4 | 0 |
| SAN SALVADOR | POTRERO ROBLEDO | 2 | 0 |
| SAN SALVADOR | FATIMA | 2 | 0 |
| SAN SALVADOR | SAN ANTONIO | 2 | 0 |
| SAN SALVADOR | ISLA VALLE | 2 | 1 |
| SAN SALVADOR | NTRA. SRA. DE LA ASUNCION | 2 | 1 |
| SAN SALVADOR | SAN JOSE | 2 | 0 |
| SAN SALVADOR | YHAKA MI | 1 | 0 |
| SAN SALVADOR | SAN CAYETANO | 1 | 0 |
| SAN SALVADOR | TRANQUERA SAN RAFAEL | 1 | 0 |
| PASO YOBAI | SAN COSME | 33 | 1 |
| PASO YOBAI | 8 DE DICIEMBRE | 26 | 1 |
| PASO YOBAI | CENTRO | 25 | 0 |
| PASO YOBAI | SAN ANTONIO | 15 | 0 |
| PASO YOBAI | SANTA MARIA | 12 | 0 |
| PASO YOBAI | 3 DE NOVIEMBRE | 9 | 0 |
| PASO YOBAI | SAN JOSE | 7 | 0 |
| PASO YOBAI | COLONIA NANSSSEN | 6 | 1 |
| PASO YOBAI | PLANCHADA | 6 | 1 |
| PASO YOBAI | ARROYO MOROTI | 5 | 0 |
| PASO YOBAI | ASENT. TORRES CUE | 4 | 0 |
| PASO YOBAI | COLONIAS UNIDAS | 3 | 0 |
| PASO YOBAI | COLONIA SUDETIA | 3 | 0 |
| PASO YOBAI | YCUA PORA | 3 | 0 |
| PASO YOBAI | COM INDIG SANTA TERESITA | 2 | 0 |
| PASO YOBAI | MANGRULLO | 2 | 0 |
| PASO YOBAI | TORRES CUE | 2 | 0 |
| PASO YOBAI | COM INDIG NASSEN | 2 | 0 |
| PASO YOBAI | COLONIA NAVIDAD | 1 | 0 |
| PASO YOBAI | SAN ROQUE | 1 | 0 |
| PASO YOBAI | CORONEL CUBAS | 1 | 0 |
| PASO YOBAI | LA VICTORIA | 1 | 0 |
| PASO YOBAI | PIKYRY | 1 | 0 |
| PASO YOBAI | ASENT. NUEVA ALBORADA | 1 | 0 |
| PASO YOBAI | COM INDIG ARROYO HU | 1 | 0 |
| PASO YOBAI | KURUSU SUB URBANO | 1 | 0 |

| | | | |
|----------------------|-----------------------|----|---|
| ÑUMI | CENTRAL | 7 | 1 |
| ÑUMI | ARROYITO | 6 | 3 |
| ÑUMI | CERRO KORA | 4 | 1 |
| ÑUMI | SAN LUIS | 1 | 1 |
| ÑUMI | PERULERO | 1 | 1 |
| ÑUMI | CRUZ DEL SUR | 1 | 0 |
| ÑUMI | SAN FRANCISCO | 1 | 0 |
| NATALICIO TALAVERA | ESCUELA | 13 | 0 |
| NATALICIO TALAVERA | VIRGEN DEL ROSARIO | 7 | 1 |
| NATALICIO TALAVERA | IGLESIA | 4 | 0 |
| NATALICIO TALAVERA | SAN PEDRO | 4 | 0 |
| NATALICIO TALAVERA | ZANJA PYTA | 3 | 0 |
| NATALICIO TALAVERA | SANTA ROSA | 2 | 0 |
| NATALICIO TALAVERA | SAN ISIDRO | 2 | 0 |
| NATALICIO TALAVERA | PRIMERA LINEA | 2 | 0 |
| NATALICIO TALAVERA | PAÑETAY | 1 | 0 |
| NATALICIO TALAVERA | POTRERITO | 1 | 0 |
| NATALICIO TALAVERA | ARROYO COSTA | 1 | 0 |
| NATALICIO TALAVERA | APEREA TY | 1 | 0 |
| NATALICIO TALAVERA | SEGUNDA LINEA | 1 | 0 |
| NATALICIO TALAVERA | PASO ITA | 1 | 0 |
| NATALICIO TALAVERA | ISLA 1 | 1 | 0 |
| MBOCAYATY | JORGE NAVILLE | 8 | 0 |
| MBOCAYATY | VIRGEN DEL ROSARIO | 4 | 1 |
| MBOCAYATY | LOMA BARRETO | 4 | 0 |
| MBOCAYATY | MARIA AUXILIADORA | 2 | 1 |
| MBOCAYATY | VIRGEN DE LA ASUNCION | 2 | 0 |
| MBOCAYATY | MANUEL GONDRA | 2 | 1 |
| MBOCAYATY | CAPITAN JOSE SAMUDIO | 1 | 0 |
| MBOCAYATY | COSTA MBOCAYATY | 1 | 0 |
| MBOCAYATY | SANTA LIBRADA | 1 | 0 |
| MAURICIO JOSE TROCHE | CERRO PUNTA | 28 | 4 |
| MAURICIO JOSE TROCHE | SAN BLAS | 15 | 1 |
| MAURICIO JOSE TROCHE | LOMA CLAVEL | 12 | 0 |
| MAURICIO JOSE TROCHE | SAN MIGUEL | 8 | 0 |
| MAURICIO JOSE TROCHE | CENTRO | 8 | 1 |
| MAURICIO JOSE TROCHE | SANTA ROSA | 6 | 0 |
| MAURICIO JOSE TROCHE | KORA GUASU | 6 | 0 |
| MAURICIO JOSE TROCHE | ITACURUBI | 4 | 0 |
| MAURICIO JOSE TROCHE | ALEGRE | 4 | 0 |
| MAURICIO JOSE TROCHE | NUMI | 4 | 0 |
| MAURICIO JOSE TROCHE | VIRGEN DEL HUERTO | 3 | 0 |
| MAURICIO JOSE TROCHE | YHOVY | 1 | 0 |
| MAURICIO JOSE TROCHE | SANTA LIBRADA | 1 | 0 |

TABLA 4 . CASOS DE DENGUE, DE LAS ULTIMAS 3 SEMANAS 6, 7, 8/2024 POR DISTRITOS Y BARRIOS DE RESIDENCIA . IV REGION SANITARIA - GUAIRÁ (PAG. 2)

Descripción

En las últimas 3 semanas se registraron 2000 notificaciones de Dengue, procedentes de Yataity(64), Villarrica(972), Tebicuary(11), San Salvador(19), Paso Yobai(173), Ñumi(21), Natalicio Talavera(44), Mbocayaty(25), Mauricio José Troche(100), José Fassardi(71), Iturbe(106), Itape(51), General Eugenio A. Garay(22), Félix Pérez Cardozo(107), Dr. Bottrell(15), Coronel Martínez(24), Colonia Independencia(119), Borja(56). Con 248 casos en las últimas tres semanas procedentes de Yataity(3), Villarrica(182), Tebicuary(1), San Salvador(2), Paso Yobai(4), Ñumi(7), Natalicio Talavera(1), Mbocayaty(3), Mauricio José Troche(6), José Fassardi(3), Iturbe(3), Itape(9), General Eugenio A. Garay(4), Félix Pérez Cardozo(8), Coronel Martínez(3), Colonia Independencia(6), Borja(3).

| | | | |
|--------------------------|---|----|---|
| JOSE FASSARDI | FATIMA | 12 | 0 |
| JOSE FASSARDI | SANTO DOMINGO | 8 | 0 |
| JOSE FASSARDI | KAGUARE'18 | 7 | 0 |
| JOSE FASSARDI | KAGUARE'1 | 7 | 1 |
| JOSE FASSARDI | NINO JESUS | 5 | 0 |
| JOSE FASSARDI | SANTA ROSA | 5 | 1 |
| JOSE FASSARDI | SAN ANTONIO | 5 | 1 |
| JOSE FASSARDI | SAN ISIDRO | 4 | 0 |
| JOSE FASSARDI | SAN PABLO | 3 | 0 |
| JOSE FASSARDI | KAGUARE'17 | 3 | 0 |
| JOSE FASSARDI | SAN FRANCISCO | 3 | 0 |
| JOSE FASSARDI | KAGUARE'16 | 2 | 0 |
| JOSE FASSARDI | SAN LUIS | 2 | 0 |
| JOSE FASSARDI | CRISTO REY | 1 | 0 |
| JOSE FASSARDI | SAN MIGUEL | 1 | 0 |
| JOSE FASSARDI | SAN JUAN | 1 | 0 |
| JOSE FASSARDI | SAN ROQUE | 1 | 0 |
| JOSE FASSARDI | SANTA CATALINA | 1 | 0 |
| ITURBE | SAN FRANCISCO | 50 | 1 |
| ITURBE | SAN JUAN | 10 | 0 |
| ITURBE | POTRERO | 10 | 0 |
| ITURBE | SAN ROQUE | 8 | 0 |
| ITURBE | FATIMA | 7 | 0 |
| ITURBE | SAN LUIS | 5 | 1 |
| ITURBE | SAN ANTONIO | 4 | 0 |
| ITURBE | ITACURUBI | 4 | 0 |
| ITURBE | CANDEA MI | 3 | 0 |
| ITURBE | CANDEA GUASU | 2 | 0 |
| ITURBE | SAN IGNACIO | 1 | 0 |
| ITURBE | CONCEPCIÓN MI | 1 | 1 |
| ITURBE | CAPITAN BRZUELA | 1 | 0 |
| ITAPE | INMACULADA CONCEPCIÓN | 14 | 2 |
| ITAPE | CORAZON DE JESUS | 7 | 1 |
| ITAPE | DULCE NOMBRE DE JESUS | 7 | 1 |
| ITAPE | LOMA HOVY | 4 | 0 |
| ITAPE | SAN ISIDRO LABRADOR | 4 | 1 |
| ITAPE | POTRERO SOSA | 4 | 0 |
| ITAPE | ISLA VEGA | 3 | 2 |
| ITAPE | CERRO GUY | 3 | 0 |
| ITAPE | CERRITO | 3 | 1 |
| ITAPE | POTRERO RAMIREZ | 1 | 1 |
| ITAPE | ITAPE HUGUA | 1 | 0 |
| GENERAL EUGENIO A. GARAY | SANTA CATALINA | 3 | 0 |
| GENERAL EUGENIO A. GARAY | SAN ROQUE GONZALEZ DE SANTA CRUZ SUB-URBANO | 2 | 0 |
| GENERAL EUGENIO A. GARAY | SAGRADO CORAZON DE JESUS | 2 | 0 |
| GENERAL EUGENIO A. GARAY | SAN ISIDRO | 2 | 1 |
| GENERAL EUGENIO A. GARAY | SAN PATRICIO | 2 | 0 |
| GENERAL EUGENIO A. GARAY | NANDU KUA KILOMETRO 22 | 2 | 1 |
| GENERAL EUGENIO A. GARAY | KILOMETRO. 25 | 2 | 2 |
| GENERAL EUGENIO A. GARAY | SAN ANTONIO | 2 | 0 |
| GENERAL EUGENIO A. GARAY | KIRAYTY | 1 | 0 |
| GENERAL EUGENIO A. GARAY | ASUNCION SUB-URBANO | 1 | 0 |
| GENERAL EUGENIO A. GARAY | INTER PUEBLO | 1 | 0 |
| GENERAL EUGENIO A. GARAY | CIERVO KUA | 1 | 0 |
| GENERAL EUGENIO A. GARAY | SAN ROQUE | 1 | 0 |

| | | | |
|-----------------------|--------------------------|----|---|
| FELIX PEREZ CARDOZO | CENTRO | 36 | 0 |
| FELIX PEREZ CARDOZO | SANTA ELENA | 15 | 1 |
| FELIX PEREZ CARDOZO | SAN PEDRO | 14 | 1 |
| FELIX PEREZ CARDOZO | KAUNDY | 12 | 3 |
| FELIX PEREZ CARDOZO | ESTACION COSTA | 8 | 1 |
| FELIX PEREZ CARDOZO | ESTACION | 5 | 1 |
| FELIX PEREZ CARDOZO | KOKUERE GUASU | 3 | 1 |
| FELIX PEREZ CARDOZO | POTRERO MELGAREJO | 3 | 0 |
| FELIX PEREZ CARDOZO | COSTA MERCADO | 3 | 0 |
| FELIX PEREZ CARDOZO | AQUINO COSTA | 2 | 0 |
| FELIX PEREZ CARDOZO | TORO KUA | 2 | 0 |
| FELIX PEREZ CARDOZO | TAVAI | 2 | 0 |
| FELIX PEREZ CARDOZO | POTRERO BENITEZ | 1 | 0 |
| FELIX PEREZ CARDOZO | CERRITO | 1 | 0 |
| DR. BOTTRELL | CENTRO | 5 | 0 |
| DR. BOTTRELL | TAKUAPITY | 4 | 0 |
| DR. BOTTRELL | CALLE 40 | 4 | 0 |
| DR. BOTTRELL | ALEGRE | 1 | 0 |
| DR. BOTTRELL | 13 DE JUNIO | 1 | 0 |
| CORONEL MARTINEZ | SAN RAMON | 13 | 1 |
| CORONEL MARTINEZ | CAPELLAN CARDOZO | 2 | 0 |
| CORONEL MARTINEZ | FERREIRA | 2 | 0 |
| CORONEL MARTINEZ | VIRGEN DE FATIMA | 2 | 0 |
| CORONEL MARTINEZ | COSTA BARRIOS | 1 | 0 |
| CORONEL MARTINEZ | INMACULADA CONCEPCIÓN | 1 | 0 |
| CORONEL MARTINEZ | TENIENTE BOGADO | 1 | 0 |
| CORONEL MARTINEZ | SAN MIGUEL | 1 | 1 |
| CORONEL MARTINEZ | POTRERO VILLAR | 1 | 1 |
| COLONIA INDEPENDENCIA | MELGAREJO | 18 | 0 |
| COLONIA INDEPENDENCIA | VIRGEN DE FATIMA | 11 | 0 |
| COLONIA INDEPENDENCIA | CRISTO REY | 7 | 1 |
| COLONIA INDEPENDENCIA | PLANTA URBANA | 6 | 0 |
| COLONIA INDEPENDENCIA | SANTA CECILIA SUB-URBANO | 6 | 1 |
| COLONIA INDEPENDENCIA | POTRERO DEL CARMEN | 6 | 1 |
| COLONIA INDEPENDENCIA | SANTO DOMINGO | 5 | 1 |
| COLONIA INDEPENDENCIA | VISTA ALEGRE | 5 | 0 |
| COLONIA INDEPENDENCIA | SAN VICENTE | 5 | 0 |
| COLONIA INDEPENDENCIA | CALLE FLORIDA | 4 | 0 |
| COLONIA INDEPENDENCIA | LAS MERCEDES | 3 | 0 |
| COLONIA INDEPENDENCIA | CARLOS PFANNL | 3 | 0 |
| COLONIA INDEPENDENCIA | PIRECA BAJA | 3 | 0 |
| COLONIA INDEPENDENCIA | KURUSU PE | 3 | 0 |
| COLONIA INDEPENDENCIA | AZUCENA | 3 | 0 |
| COLONIA INDEPENDENCIA | YROSA LINEA 9 | 3 | 0 |
| COLONIA INDEPENDENCIA | CERRITO | 2 | 0 |
| COLONIA INDEPENDENCIA | SAN ANTONIO | 2 | 0 |
| COLONIA INDEPENDENCIA | CAMPITO | 2 | 0 |
| COLONIA INDEPENDENCIA | ITA AZUL | 2 | 1 |
| COLONIA INDEPENDENCIA | CERRO LEON | 2 | 0 |
| COLONIA INDEPENDENCIA | SAN GERVACIO | 2 | 0 |
| COLONIA INDEPENDENCIA | CALLE ALTA | 2 | 0 |
| COLONIA INDEPENDENCIA | PIRECA ALTA SUB-URBANO | 2 | 1 |
| COLONIA INDEPENDENCIA | NINO JESUS | 1 | 0 |
| COLONIA INDEPENDENCIA | SANTA ROSA | 1 | 0 |
| COLONIA INDEPENDENCIA | YROSA LINEA 1 | 1 | 0 |
| COLONIA INDEPENDENCIA | TERCERA FRACCION | 1 | 0 |
| COLONIA INDEPENDENCIA | YROSA LINEA 6 | 1 | 0 |
| COLONIA INDEPENDENCIA | YROSA LINEA 8 | 1 | 0 |
| COLONIA INDEPENDENCIA | PANETEY | 1 | 0 |
| COLONIA INDEPENDENCIA | YROSA LINEA 7 | 1 | 0 |
| COLONIA INDEPENDENCIA | LA VICTORIA | 1 | 0 |
| COLONIA INDEPENDENCIA | YROSA LINEA 11 | 1 | 0 |
| COLONIA INDEPENDENCIA | YROSA LINEA 4 | 1 | 0 |
| COLONIA INDEPENDENCIA | PRIMAVERA DE JESUS | 1 | 0 |

| | | | |
|---------|---------------------|------|-----|
| BORJA | BOQUERON | 15 | 0 |
| BORJA | RINCON | 13 | 2 |
| BORJA | VALLE PE | 11 | 0 |
| BORJA | YHACA GUASU | 4 | 1 |
| BORJA | COLONIA 20 DE JUNIO | 2 | 0 |
| BORJA | CORDILLERA | 2 | 0 |
| BORJA | LOMA1 | 2 | 0 |
| BORJA | AGUSTIN MOLAS | 1 | 0 |
| BORJA | COLONIA TAKUARE'E | 1 | 0 |
| BORJA | TTE. ROJAS SILVA | 1 | 0 |
| BORJA | URBANO | 1 | 0 |
| BORJA | ISLA ALTA | 1 | 0 |
| BORJA | SAN ANTONIO | 1 | 0 |
| BORJA | COSTA HU | 1 | 0 |
| TOTALES | | 2000 | 248 |

GRÁFICO 5 . CURVA DE NOTIFICACIONES DE ZIKA. SE 38/2023 A SE 08/2024 IV REGION SANITARIA - GUAIRÁ

Descripción

Desde la SE 38/2023 a la SE 8/2024 Se Registraron 3 notificaciones de ZIKA de los cuales 100%(3/3) son descartados.

