

## BOLETIN SEMANAL

# ARBOVIROSIS

## X REGION SANITARIA – ALTO PARANA

**SE 38/2023 al SE 13/2024 (del 17 de setiembre del 2023 al 30 de Marzo de 2024)**



GOBIERNO DEL  
PARAGUAY

MINISTERIO DE  
SALUD PÚBLICA Y  
BIENESTAR SOCIAL  
PARAGUAY

## Descripción

Este boletín contiene información actualizada de la Situación Epidemiológica de Arbovirosis: Dengue, Zika y Chikungunya.

Los datos presentados, tienen como fuente principal la base nacional de la Vigilancia de Arbovirosis.

## Consideraciones

El contenido de este boletín puede modificarse según la dinámica de la vigilancia de las Arbovirosis: Dengue, Chikungunya y Zika.

Las notificaciones de Arbovirosis se definen operacionalmente, en este boletín, a partir de la Resolución N° 0335/2023 "Criterios de definición de casos de arbovirosis: dengue, chikungunya y zika".

Remitirse a este documento oficial para conocer las definiciones epidemiológicas de caso, utilizados en este material.

## ELABORADO POR LA UNIDAD EPIDEMIOLOGICA REGIONAL

### Epidemiólogo Regional:

Lic. Blanca Villalba

### Correo electrónico:

Uer\_decima@hotmail.com

**Unidad Epidemiológica Regional:** Décima Región Sanitaria, Alto Paraná.

**Oficina:** Alto Paraná, Ciudad del Este

## GRAFICO 1. CURVA DE NOTIFICACIONES DE CHIKUNGUNYA. SE 38/2023 A 13/ 2024 X REGION SANITARIA – ALTO PARANA

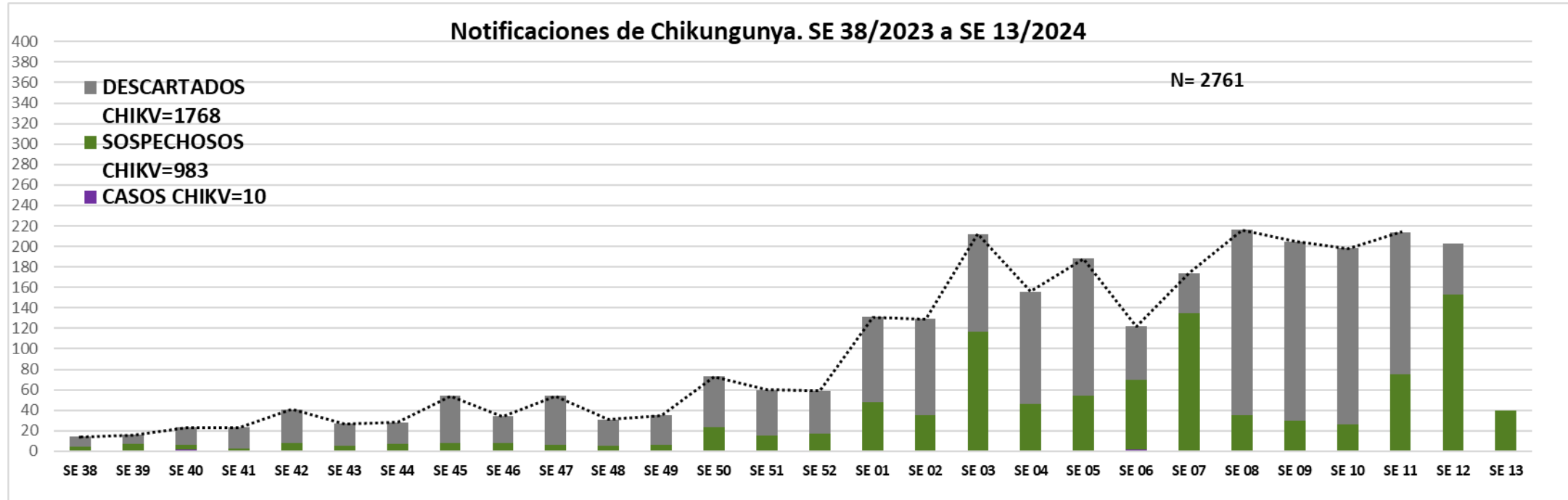

Se observa 2.761 notificaciones de Chikungunya, de las cuales el

- **0%** (10/2.761) casos confirmados
- **36%** (983/2.761) sospechosos
- **64%** (1.768/2.761) a descartados

Se observó el pico máximo de en la **SE 08** (del 18 al 24 de febrero de 2024) con **216** notificaciones.

# GRAFICO 1. CURVA DE CASOS DE CHIKUNGUNYA. SE 38/2023 A SE 13/ 2024 X REGION SANITARIA- ALTO PARANA

Curva de casos de chikungunya de SE 38/2023 a SE 13/2024

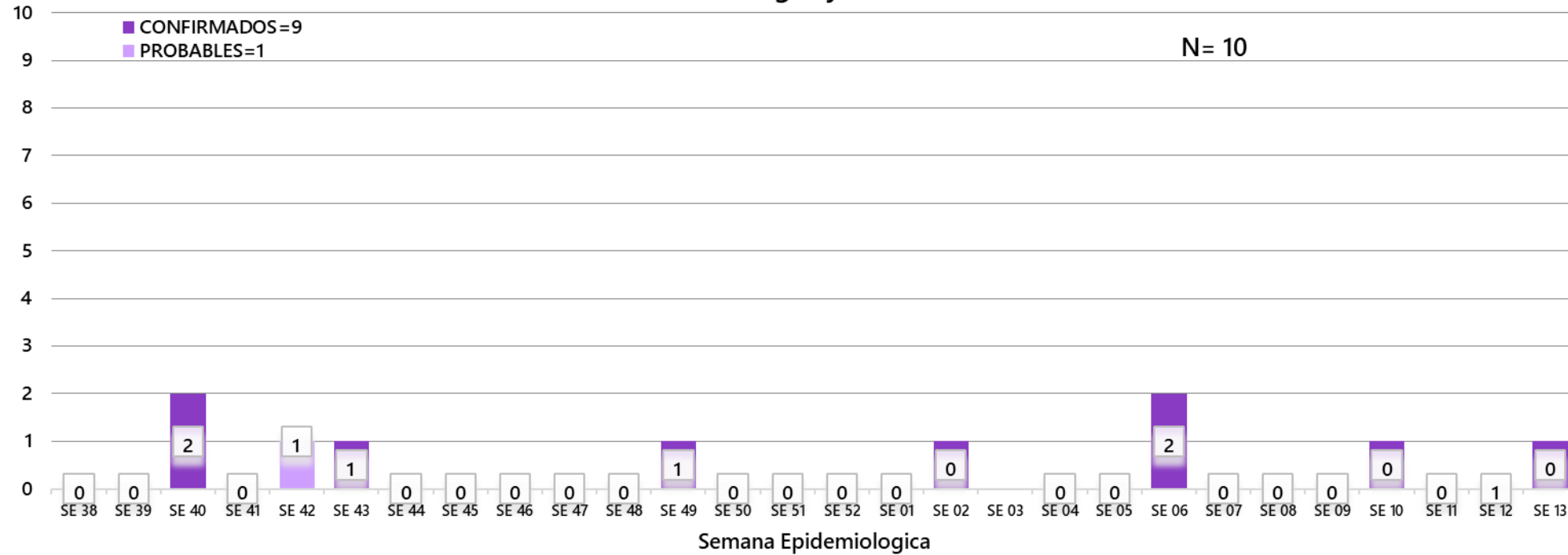

Se observa **10** notificaciones de Chikungunya, de las cuales el

- **90%** (9/10) casos confirmados
- **10%** (1/10) probables

Se observó el pico máximo de en la SE 40 y SE 6 con **2** casos confirmados, tenemos un nuevo caso confirmado en SE 12

**TABLA 1. CASOS ACUMULADOS DE CHIKUNGUNYA, DE LA SE 1 A LA SE 38/2023 A SE 13/ 2024 POR DISTRITOS Y BARRIOS DE RESIDENCIA X REGION SANITARIA – ALTO PARANA**

*En el departamento del Alto Paraná se reportan casos confirmados de chikungunya desde la 38/2023 hasta SE 13/2024, actualmente el distrito con mayor numero de casos confirmados es CDE, ITAKYRY, MINGA GUAZU y NARANJAL y SANTA RITA.*

BARRIOS O DISTRITOS	CASOS DE CHIKV	PROBABLES	TOTAL
CIUDAD DEL ESTE	2		2
DOMINGO MARTINEZ DE IRALA			
DR. JUAN LEON MALLORQUIN			
HERNANDARIAS			
ITAKYRY	2		2
JUAN E. O'LEARY			
LOS CEDRALES			
MBARACAYU			
MINGA GUAZU	4		4
MINGA PORA			
NARANJAL	1		1
ÑACUNDAY			
PRESIDENTE FRANCO			
SAN ALBERTO			
SAN CRISTOBAL			
SANTA FE DEL PARANA			
SANTA RITA		1	1
SANTA ROSA DEL MONDAY			
TAVAPY			
YGUAZU			
<b>TOTAL</b>	<b>9</b>	<b>1</b>	<b>10</b>

TABLA 2 . CASOS DE CHIKUNGUNYA, DE LAS ULTIMAS 3 SEMANAS SE 09 HASTA SE 11/2024 POR DISTRITOS Y BARRIOS DE RESIDENCIA

X REGION SANITARIA - ALTO PARANA

DISTRITOS	BARRIOS	NOTIFICACIONES CHIK ULTIMAS 3 SEMANAS	CASOS DE CHIK ULTIMAS 3 SEMANAS
CIUDAD DEL ESTE	11 A 13 ACARAY	25	
	11 A 13 MONDAY	8	
	8 A 9 MONDAY	22	
	9 A 11 MONDAY	2	
	AMAMBAY	1	
	AREA 1	3	
	AREA 3	1	
	AREA 4	9	
	BELEN	1	
	BOQUERON	6	
	CAROLINA - LAS MERCED	4	
	CHE LA REINA	2	
	CIUDAD NUEVA	32	
	DON BOSCO	18	
	FATIMA	5	
	KM 10 ACARAY	1	
	KM 10 ACARAY	1	
	KM 10 MONDAY	4	
	KM 4	1	
	KM 6 MONDAY	1	
	KM 6,5	1	
	KM 8 ACARAY	1	
	KM 9 MONDAY	1	
	LA BLANCA	9	
	LOS ABUELOS	1	
	MICROCENTRO	3	
	NANCY CECILIA	1	
	OBRERO	8	
	PABLO ROJAS	3	
	PENINSULA	1	
	REMANSITO	11	
	SAN ALFREDO	6	
	SAN ANTONIO	1	
	SAN ISIDRO	4	
	SAN JOSE	10	
	SAN JUAN - 7 A 9 ACARA	5	
	SAN JUAN - JARDIN DEL	4	
	SAN LUCAS	1	
	SAN MIGUEL - AREA 2	3	
	SAN RAFAEL	1	
	SANTA ANA	26	
	SANTO DOMINGO	1	
	SD	4	
	VILLA 23 DE OCTUBRE	17	
	VILLA ACARAY	1	
	VILLA ELVIRA	1	
	VIRGEN DE FATIMA	1	
(en blanco)	8		
CAPILLA	1		
COLONIA PIRA PYTA	1		
CRISTO REY 4000	1		
MARIA AUXILIADORA	1		

DISTRITOS	BARRIOS	NOTIFICACIONES CHIK ULTIMAS 3 SEMANAS	CASOS DE CHIK ULTIMAS 3 SEMANAS
DR. RAUL PEÑA	RAUL PEÑA	1	
HERNANDARIAS	MARIA MAGDALENA	2	
LOS CEDRALES	CENTRO	1	
	COLONIA LOS CEDRALES	1	
MBARACAYU	SAN ISIDRO	1	
	COLONIA GUARANI	1	
MINGA GUAZU	GLEVA 10 MBARACAYU	1	
	ASENT. LAS MERCEDES	1	
	ASENT. RENACER	1	
	CALLE 14 ACARAY	6	
	CALLE 14 MONDAY	18	
	CALLE 16 ACARAY	12	
	CALLE 16 MONDAY	3	
	CALLE 18 MONDAY	4	
	CALLE 20 ACARAY	9	
	CALLE 20 ACARAY SUB-URBANO	1	
	CALLE 20 MONDAY	3	
	CALLE 22 ACARAY	4	
	CALLE 24 ACARAY	1	
	CALLE 24 MONDAY	1	
	CALLE 26 ACARAY	1	
	CALLE 30 ACARAY	1	
	CALLE 30 ACARAY SAN MARCOS SUB	2	1
	CALLE 30 MONDAY	4	
	CENTRO	1	
	FRACCION RESIDENCIAL JAZMIN II	1	
	KM 13	2	
	KM 13 ACARAY	3	
	KM 13 MONDAY	1	
	KM 13½ ACARAY	1	
	KM 15 ACARAY	2	
	KM 15 MONDAY	1	
	KM 17 AC.	1	
	KM 17 ACARAY	2	
	KM 19	1	
	KM 19 MONDAY	2	
	KM 21	1	
	KM 21 ACARAY	1	
	KM 21 ACARAY	1	
KM 21 MONDAY	3		
KM 26	1		
KM 26 MONDAY	1		
KM17 MONDAY	1		
LAS DELICIAS	1		
PA'I CORONEL	1		
SAN ANTONIO	1		
SAN FRANCISCO KILOMETRO 31	1		
SANTA MONICA	1		
TAJY POTY SUB-URBANO	1		
VILLA NELIDA	2		
(en blanco)			

DISTRITOS	BARRIOS	NOTIFICACIONES CHIK ULTIMAS 3 SEMANAS	CASOS DE CHIK ULTIMAS 3 SEMANAS
NARANJAL	CENTRO	1	
	SAN ALFREDO	1	
ÑACUNDAY	PARANÁMBU 1	1	
PRESIDENTE FRANCO	AREA 5	7	
	ASENT. SANTA CLARA	1	
	FATIMA 1	1	
	KM 6 MONDAY	3	
	KM 7 MONDAY	3	
	KM 9 MONDAY	1	
	MARIA AUXILIADORA	2	
	SAGRADO CORAZON DE JESUS	3	
	SALTO DEL MONDAY	1	
	SAN ANTONIO	1	
	SAN DAMIAN	1	
	SAN ISIDRO	1	
	SAN LORENZO	1	
	SAN MIGUEL	3	
	SAN MIGUEL - VILLA BAJA	1	
	SAN RAFAEL	3	
	SAN SEBASTIAN	2	
	SANTA ANA	1	
	SANTA INES	6	
	TRES FRONTERAS	1	
(en blanco)	1		
YGUAZU	SANTO DOMINGO	4	
<b>TOTAL</b>		<b>458</b>	<b>1</b>

Como se puede observar vamos teniendo aumento de notificaciones en total de 458 en las ultimas 3 semanas hay 1 caso confirmado para Chikungunya en el distrito de Minga Guazú.

## Mapas de Distribución de casos

DISTRITOS	N° DE NOTIF.
CIUDAD DEL ESTE	949
DOMINGO MARTINEZ DE IRALA	47
DR. JUAN LEON MALLORQUIN	57
DR. RAUL PEÑA	65
HERNANDARIAS	491
IRUÑA	61
ITAKYRY	92
JUAN E. O'LEARY	61
LOS CEDRALES	91
MBARACAYU	33
MINGA GUAZU	367
MINGA PORÁ	11
NARANJAL	112
ÑACUNDAY	73
PRESIDENTE FRANCO	269
SAN ALBERTO	30
SAN CRISTOBAL	40
SANTA FE DEL PARANA	19
SANTA RITA	372
SANTA ROSA DEL MONDAY	71
TAVAPY	28
YGUAZU	46
<b>TOTAL</b>	<b>3385</b>



**ALTO PARANA**  
**Vigilancia de arbovirosis**  
**SE 11 al SE 13/2024**

### Referencias

- Sin notificaciones
- 1 a 50
- Mas de 50

## GRAFICO 3. NUMERO TOTAL DE NOTIFICACIONES DE DENGUE DE LA SE 38/2023 A SE 13/ 2024 X REGION SANITARIA- ALTO PARANA

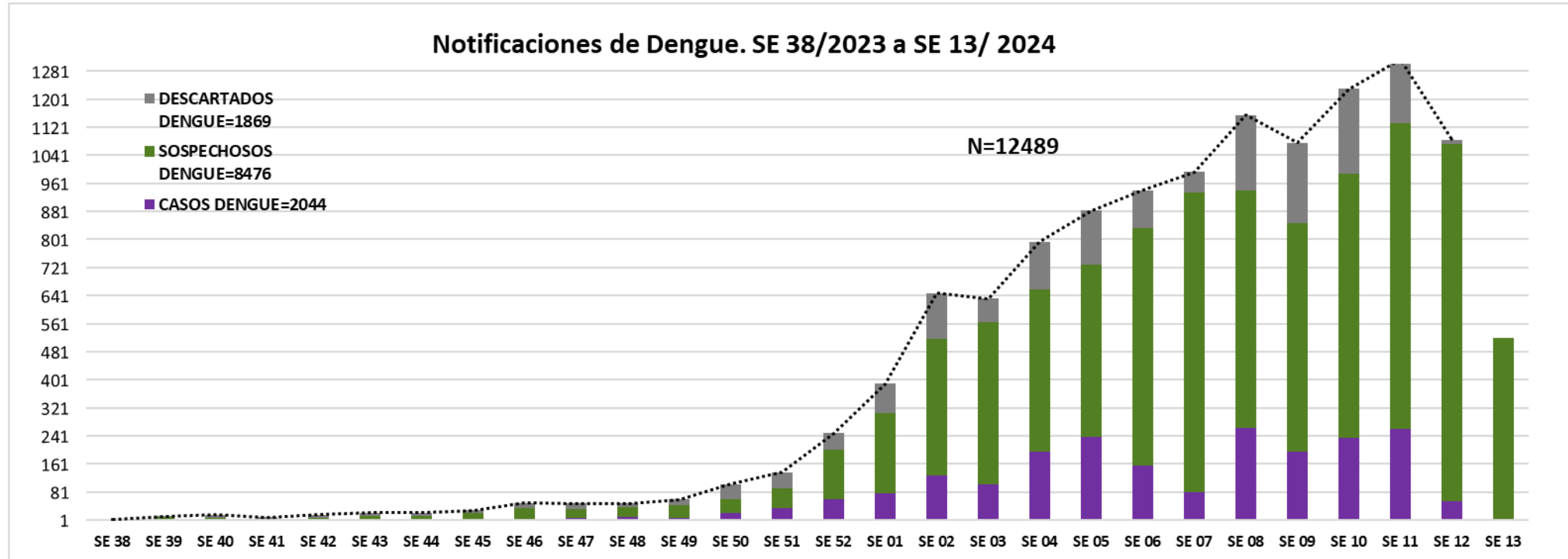

Se observa **12.489** casos de DENGUE

- **17%** (2.044/12.489) **confirmados** y
- **68%**(1.869/12.489) **sospechosos**
- **15%**(1.869/12.489) **descartados**

Se observó el pico máximo se observa en la **SE 11** (del 10 al 16 de marzo del 2024) con **1314** notificaciones



## GRAFICO 4. NUMERO TOTAL DE CASOS DE DENGUE DE LA SE 38/2023 A SE 11/ 2024 X REGION SANITARIA- ALTO PARANA

CURVA DE CASOS DE DENGUE SE 38/2023 A SE 13/2024

N: 2144

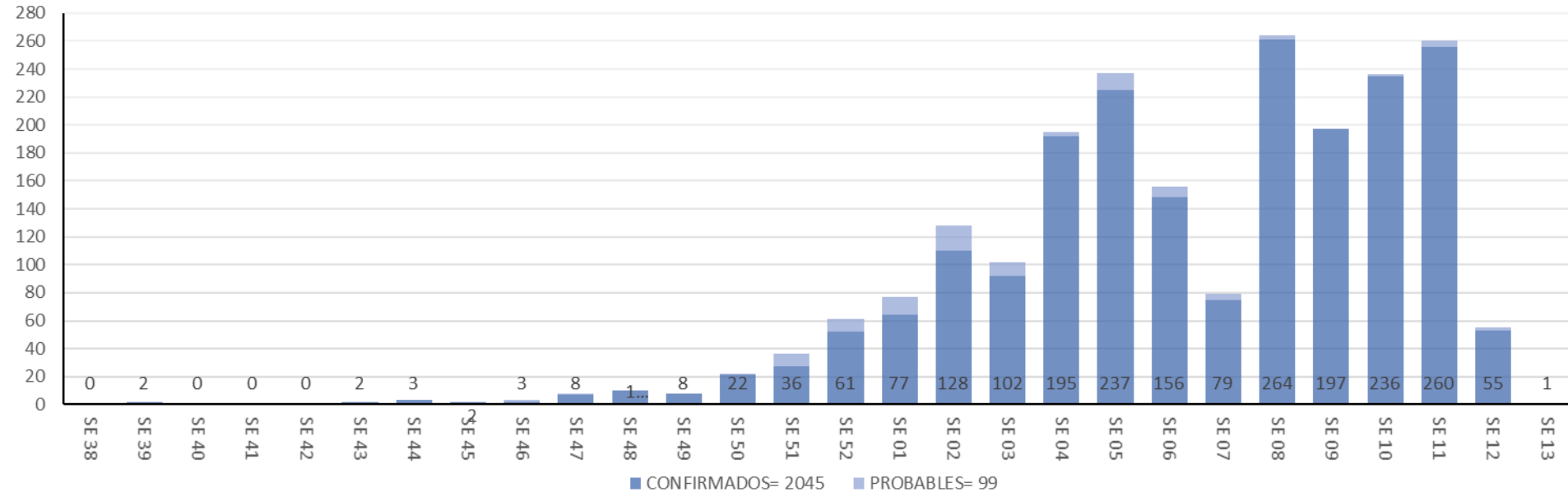

Se observa **2.144** casos de DENGUE

- **96%** (1.876/1.962) **confirmados** y
- **4%**(86/1.962) **probables**

Como se puede observar el pico en la **SE 08** tenemos **264** casos confirmados.

## TABLA 4. CASOS DE DENGUE, DE SE 38/2023 A SE 13/ 2024 POR DISTRITOS DE RESIDENCIA X REGION SANITARIA – ALTO PARANA

*El número de casos de Dengue desde la SE 38/2023 a la SE 13/2024 es de 2144 confirmados, siendo el distrito de Ciudad del Este con mayor números de casos tenemos 963 actualmente. En dengue DEN-1 hay 304 DEN-2 hay 349*

BARRIOS O DISTRITOS	CASOS DE DENGUE	DENGUE-1	DENGUE-2	PROBABLES
CIUDAD DEL ESTE	664	125	201	47
DOMINGO MARTINEZ DE IRALA	1		1	2
DR. JUAN LEON MALLORQUIN	23	4	2	
DR. RAUL PEÑA	6		2	1
HERNANDARIAS	264	112	54	9
IRUÑA				
ITAKYRY	11	3	1	7
JUAN E. O'LEARY	18		1	4
LOS CEDRALES	10		3	
MBARACAYU		2	1	1
MINGA GUAZU	184	27	35	9
MINGA PORA	3	2		1
NARANJAL	5		1	
ÑACUNDAY	3		1	
PRESIDENTE FRANCO	175	24	37	13
SAN ALBERTO	3	2	1	
SAN CRISTOBAL				
SANTA FE DEL PARANA	6	2	1	
SANTA RITA	9		6	2
SANTA ROSA DEL MONDAY	1		1	2
TAVAPY	3			
YGUAZU	3	1		1
<b>TOTAL</b>	<b>1392</b>	<b>304</b>	<b>349</b>	<b>99</b>
		<b>2144</b>		

TABLA 5: NOTIFICACIONES Y CASOS DE DENGUE, DE LAS ULTIMAS 3 SE 11 al 13/2024 SEMANAS

X REGION SANITARIA - ALTO PARANA

DISTRITOS	BARRIOS	NOTIFICACIONES S DENGUE ULTIMAS 3 SEMANAS	CASOS DE DENGUE ULTIMAS 3 SEMANAS	DISTRITOS	BARRIOS	NOTIFICACIONES DENGUE ULTIMAS 3 SEMANAS	CASOS DE DENGUE ULTIMAS 3 SEMANAS	DISTRITOS	BARRIOS	NOTIFICACIONES DENGUE ULTIMAS 3 SEMANAS	CASOS DE DENGUE ULTIMAS 3 SEMANAS
Ciudad del Este	11 A 13 ACARAY	91	9	DOMINGO MARTINEZ DE IRALA	BOQUERON	3		HERNANDARIAS	1 DE MARZO	2	1
	11 A 13 MONDAY	24	5		CAPILLA	1			13 DE JUNIO	3	
	8 A 9 MONDAY	44	10		COLONIA PIRA PYTA	5			15 DE AGOSTO	1	
	9 A 11 MONDAY	13			ITA VERA	4			2DA LINEA	1	
	AMAMBAY	3	2		PIRA PYTAMI	3			6 DE ENERO	1	
	AMAMBAY	1			PRIMAVERA	7			ACARAYMI	6	
	AREA 1	4	1		PUERTO TABUCAY	1			AMANECER	1	
	AREA 3	5	1		SAN PEDRO	2			AREA 6	28	5
	AREA 4	17	4		URBANO	12			ASENT. FELIX DE AZARA	9	2
	AREA 8	3	1		VILLA ALTA	4			ASENT. NIÑO JESUS	10	1
	B OBRERO	2			(en blanco)	3			AURORA	2	
	BARRIO CAROLINA	1			8 DE DICIEMBRE	2			B JUAN PABLO SEGUNDO	1	
	BARRIO OBRERO	1			ASENT. LOMA PIRO'Y	2			BELLA VISTA	15	3
	BOQUERON	7	1		CRISTO REY 4000	1			CAACUPEMI	2	
	BUENA VISTA	1	1		INMACULADA	13			CENTRO	1	
	CAROLINA - LAS MERCEDES - MBURUCUYA	6		KA'A RENDY GUASU	1		COLONIA ACARAY		2		
	CATEDRAL	1		KA'ARENDY GUASU SAN CRISTOBAL	4		COLONIA LA FORTUNA		4	1	
	CHE LA REINA	7		LOMA PIROY	5		COLONIA TORYVETE		1		
	CIUDAD NUEVA	64	15	PAZ DEL CHACO	2		COM INDIG ACARAYMI - SAN MIG		1		
	CONAVI II	1		POTRERO JARDIN SUR	3		COM INDIG INDEPENDIENTE		1		
	DON BOSCO	22	4	SAN ANTONIO	7		DEL SOL		1		
	EL PINAR	1		SAN FRANCISCO	5		EL POGRESO		1	1	
	FATIMA	5	3	SANTA ANA	4		FATIMA		21	4	
	GENERAL BERNARDINO CABALLERO	1		SANTA ROSA	2		FELIX DE AZARA		2		
	ITAKYRY-CAMPO REDONDO	1		SD	1		FELIZ AZARA		1		
	KM 10 ACARAY	1	1	(en blanco)	3		ITAIPU		1		
	KM 10 ACRAY	1	1	AGROPECO	1		JUAN PABLO		1	1	
	KM 10 MONDAY	1	1	RAUL PEÑA	19		JUAN PABLO 2		1		
	KM 11 MONDAY	1		RAUL PEÑA MCAL ESTIGARRIBIA	39		JUAN PABLO II		2		
	KM 12 MONDAY	1		RAUL PEÑA LINEA PRIMERO DE MARZO	1		KA'AKUPEMI		27	4	
	KM 4	1		RAUL PEÑA LINEA SAN PABLO	1		LA AMISTAD		1		
	KM 4 MONDAY	1		SD	2		LA FLORESTA		1		
	KM 6 1/2 ÑASAINDY	1		(en blanco)	1		LA FORTUNA UNIDA		1		
	KM 7	2	1	CENTRO	21		LAS AMERICAS - HRIAS		1		
	KM 7 ACARAY	1	1	CONSUELO	3		LAS MERCEDES		1		
	KM 8 ACARAY	1	1	JERUSALEN 1	21		MA AUXILIADORA		1		
	KM 9 MONDAY	1		JERUSALEN 2	3		MANDU'ARA		1		
	SAN JUAN - 7 A 9 ACARAY	22		JERUSALEN 3	2		ROSA MISTICA		2	1	
	SAN JUAN - JARDIN DEL ESTE - 7 A 9 ACARAY	7	1	SAN CARLOS	2		SAN ANTONIO		8		
	SAN LUCAS	7		SAN VICENTE FERRER	6		SAN CARLOS		1		
	SAN MIGUEL - AREA 2	19	4	(en blanco)	3		SAN CAYETANO		1		
	SAN RAFAEL	2	1	8 DE DICIEMBRE	2		SAN FRANCISCO		26	2	
	SAN ROQUE	4	1	CALLE R.I. 14 CERRO CORA	6	1	SAN IGNACIO		3		
	SANTA ANA	52	8	CENTRO	10		SAN ISIDRO		5	2	
	SANTA FE	1		CRISTO REY	1		SAN ISIDRO		1		
	SANTA ROSA DEL MONDAY	1		EL PROGRESO	1		SAN ISIDRO 2		2		
	SD	14	4	KO'E RORY	4		SAN ISIDRO II		1		
	STO DOMINGO	1		KO'E RORY SUB-URBANO	2		SAN JOSE		5		
	VILLA 23 DE OCTUBRE	30	3	LA CANDELARIA	6		SAN JUAN		2		
	VILLA FANNY	6		LA VICTORIA	2		SAN LORENZO		2		
(en blanco)	51	16	LAS MERCEDES	1		SAN MIGUEL	3	1			
			MARIA AUXILIADORA	1		SAN PABLO	1				
			SAN AGUSTIN	5		SAN RAMON	14	1			
			SAN ANTONIO	1	1	SAN ROQUE	4	1			
			SAN ISIDRO	1		SANTA ANA	1				
			SAN PABLO	1		SANTA CLARA	1				
			SANTA ROSA	4	1	SANTA ROSA	7	1			
			TACUARA NORTE	3		SANTA TERESA	1	2			
			TAKUARO SUR	4	1	SANTERESA	1				
			VIRGEN DEL FATIMA	2		SANTO DOMINGO	15	4			
			VIRGEN INMACULADA CONCEPCIÓN	1		SD	6	1			
			(en blanco)	3		SDS	1				

DISTRITOS	BARRIOS	NOTIFICACIONES DENGUE ULTIMAS 3 SEMANAS	CASOS DE DENGUE ULTIMAS 3 SEMANAS
MINGA GUAZU	ASENT. LAS MERCEDES	1	
	CALLE 14 ACARAY	21	4
	CALLE 14 MONDAY	24	2
	CALLE 16 ACARAY	63	9
	CALLE 16 MONDAY	3	
	CALLE 18 ACARAY	6	
	CALLE 18 MONDAY	6	1
	CALLE 20 ACARAY	17	3
	CALLE 20 MONDAY	6	
	CALLE 22 ACARAY	2	
	CALLE 24 ACARAY	5	2
	CALLE 24 ACARAY SUB-URBANO	1	
	CALLE 24 MONDAY	3	
	CALLE 26 ACARAY	7	1
	CALLE 28 ACARAY	3	
	CALLE 28 MONDAY	3	
	CALLE 30 ACARAY	6	
	CALLE 30 MONDAY	5	
	CALLE 30 SANTA CATALINA SUB-URBANO	1	
	CENTRO	2	2
	COLONIA TRIUNFO	2	
	FRACCION LOS ALAMOS	1	
	FRACCION NORMA LUISA	1	
	FRACCION SAN MIGUEL	2	
	JARDIN DEL ORIENTE	1	
	KILOMETRO 30 EL MENSU SUB-URBANO	2	
	KM 12	1	
	KM 13 ACARAY	1	
	KM 14 MONDAY	1	1
	KM 15	1	
	KM 15 AC.	1	1
	KM 15 ACARAY	1	1
	KM 15 MONDAY	1	1
	KM 16 ACARAY	1	
KM 17 ACARAY	2	2	
KM 17 ACARYA	1	1	
KM 18 MONDAY	1		
TIERRA BUENA	1	1	
VILLA DORITA	1		
VILLA NELIDA	8	6	
(en blanco)	15	4	
MINGA PORÁ	8 DE DICIEMBRE	1	
	COOPASAN	1	
	ENTRE RIOS	1	
	LIMOY	1	
	LIMOY SUB-URBANO	1	
	SAN LORENZO	1	
	SEGUNDA LINEA OESTE	1	
	SEXTA LINEA OESTE	1	
(en blanco)	3		
NARANJAL	10 DE MAYO	3	
	AURORA	5	
	AURORA SUB-URBANO	5	
	CENTRO	2	
	COLONIA 3 DE MAYO	10	
	COM INDIG TAPY PUERTO BARRA	1	
	COOPERATIVA	11	
	LINEA SAN PEDRO	2	1
	SAN ALFREDO	2	
	SAN ALFREDO SUB-URBANO	24	
SANTA RITA	1		
VILLA MONACO SUB-URBANO	2		

DISTRITOS	BARRIOS	NOTIFICACIONES DENGUE ULTIMAS 3 SEMANAS	CASOS DE DENGUE ULTIMAS 3 SEMANAS
MINGA GUAZU	ASENT. LAS MERCEDES	1	
	CALLE 14 ACARAY	21	4
	CALLE 14 MONDAY	24	2
	CALLE 16 ACARAY	63	9
	CALLE 16 MONDAY	3	
	CALLE 18 ACARAY	6	
	CALLE 18 MONDAY	6	1
	CALLE 20 ACARAY	17	3
	CALLE 20 MONDAY	6	
	CALLE 22 ACARAY	2	
	CALLE 24 ACARAY	5	2
	CALLE 24 ACARAY SUB-URBANO	1	
	CALLE 24 MONDAY	3	
	CALLE 26 ACARAY	7	1
	CALLE 28 ACARAY	3	
	CALLE 28 MONDAY	3	
	CALLE 30 ACARAY	6	
	CALLE 30 MONDAY	5	
	CALLE 30 SANTA CATALINA SUB-URBANO	1	
	CENTRO	2	2
	COLONIA TRIUNFO	2	
	FRACCION LOS ALAMOS	1	
	FRACCION NORMA LUISA	1	
	FRACCION SAN MIGUEL	2	
	JARDIN DEL ORIENTE	1	
	KILOMETRO 30 EL MENSU SUB-URBANO	2	
	KM 12	1	
	KM 13 ACARAY	1	
	KM 14 MONDAY	1	1
	KM 15	1	
	KM 15 AC.	1	1
	KM 15 ACARAY	1	1
	KM 15 MONDAY	1	1
	KM 16 ACARAY	1	
KM 17 ACARAY	2	2	
KM 17 ACARYA	1	1	
KM 18 MONDAY	1		
TIERRA BUENA	1	1	
VILLA DORITA	1		
VILLA NELIDA	8	6	
(en blanco)	15	4	
MINGA PORÁ	8 DE DICIEMBRE	1	
	COOPASAN	1	
	ENTRE RIOS	1	
	LIMOY	1	
	LIMOY SUB-URBANO	1	
	SAN LORENZO	1	
	SEGUNDA LINEA OESTE	1	
	SEXTA LINEA OESTE	1	
(en blanco)	3		
NARANJAL	10 DE MAYO	3	
	AURORA	5	
	AURORA SUB-URBANO	5	
	CENTRO	2	
	COLONIA 3 DE MAYO	10	
	COM INDIG TAPY PUERTO BARRA	1	
	COOPERATIVA	11	
	LINEA SAN PEDRO	2	1
	SAN ALFREDO	2	
	SAN ALFREDO SUB-URBANO	24	
SANTA RITA	1		
VILLA MONACO SUB-URBANO	2		

DISTRITOS	BARRIOS	NOTIFICACIONES DENGUE ULTIMAS 3 SEMANAS	CASOS DE DENGUE ULTIMAS 3 SEMANAS
PRESIDENTE FRANCO	AREA 5	13	3
	ASENT. LIBERTAD	2	
	ASENT. REDENCION	1	1
	ASENT. SAN ISIDRO	2	
	ASENT. SANTA CLARA	2	2
	ASENT. SANTO DOMINGO	5	1
	CALLE 7	1	
	COLONIA ALFREDO PLA	2	
	CONAVI SANTA CLARA	2	
	CONAVI SANTO DOMINGO	3	
	DIOS PADRE MISERICORDIOSO	1	
	FATIMA 1	4	2
	FATIMA 2	2	2
	FRAY LUIS DE BOLAÑOS	3	
	KILOMETRO 9 MONDAY	5	
	KM 5 MONDAY	2	2
	KM 7 MONDAY	1	1
	LAS MERCEDES	6	
	MARIA AUXILIADORA	3	
	PADRE MISERICORDIOSO	3	3
	REMANSITO	1	1
	SAGRADO CORAZON DE JESUS	7	
	SAN ANTONIO	6	1
SAN DAMIAN	3		
SAN FRANCISCO	1		
SAN ISIDRO	7	1	
SAN JOSE OBRERO	2		
SAN LORENZO	6	1	
SAN MIGUEL	19	7	
SAN MIGUEL - VILLA BAJA	4	1	
SAN PABLO - SAN JUAN	5	2	
SAN RAFAEL	12	3	
SAN ROQUE	10	4	
SAN SEBASTIAN	16	1	
SANTA CLARA	5		
SANTA INES	2		
SANTA ROSA	9	2	
<b>TOTAL</b>		<b>2928</b>	<b>324</b>

Como se puede observar en la tabla tenemos notificaciones en todos los distritos en estas ultimas 3 semanas 2928 de los cuales 324 son casos confirmados de Dengue.

El distrito con mayor numero de casos en las últimas 3 es CDE

## GRAFICO 5. NUMERO TOTAL DE NOTIFICACIONES DE ZIKA DE LA SE 38/2023 A SE 13/ 2024 X REGION SANITARIA – ALTO PARANA

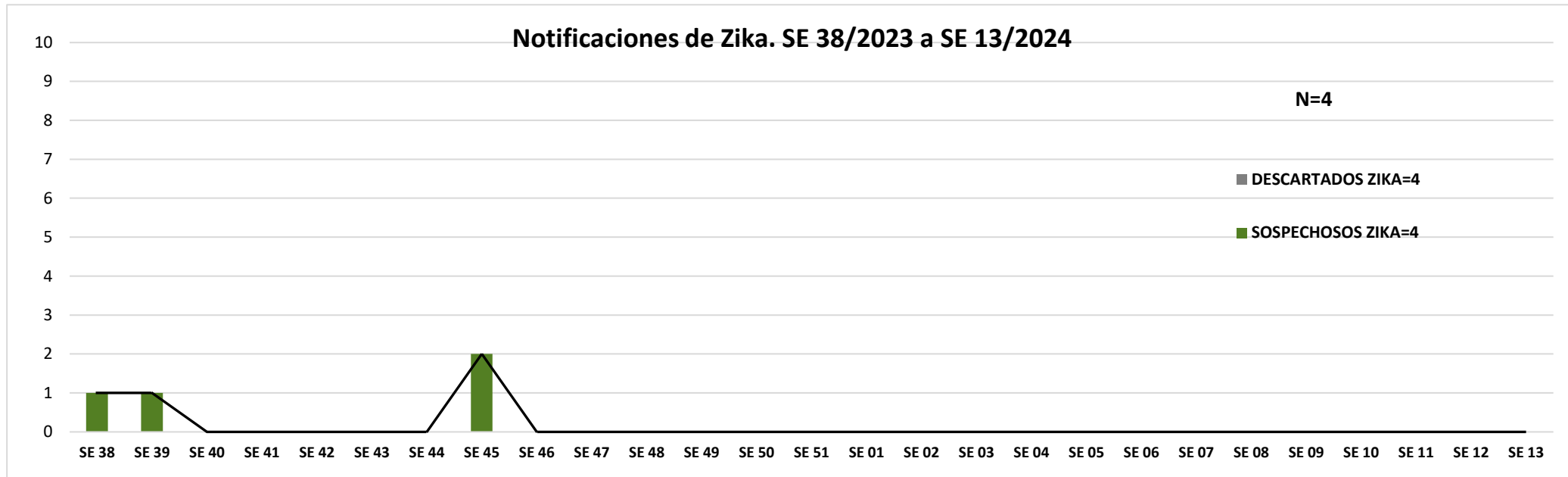

Desde la SE38/2023 hasta SE 13/2024 se han registrado notificaciones de las cuales el **100%(4/4)** son sospechosos y **0% (4/4)** descartados.  
Actualmente, no se encuentran casos positivos de Zika.