

BOLETIN SEMANAL

ARBOVIROSIS

X REGION SANITARIA – ALTO PARANA

SE 38/2023 al SE 17/2024 (del 17 de setiembre del 2023 al 27 de Abril de 2024)



GOBIERNO DEL
PARAGUAY

MINISTERIO DE
SALUD PÚBLICA Y
BIENESTAR SOCIAL
PARAGUAY

Descripción

Este boletín contiene información actualizada de la Situación Epidemiológica de Arbovirosis: Dengue, Zika y Chikungunya.

Los datos presentados, tienen como fuente principal la base nacional de la Vigilancia de Arbovirosis.

Consideraciones

El contenido de este boletín puede modificarse según la dinámica de la vigilancia de las Arbovirosis: Dengue, Chikungunya y Zika.

Las notificaciones de Arbovirosis se definen operacionalmente, en este boletín, a partir de la Resolución N° 0335/2023 "Criterios de definición de casos de arbovirosis: dengue, chikungunya y zika".

Remitirse a este documento oficial para conocer las definiciones epidemiológicas de caso, utilizados en este material.

ELABORADO POR LA UNIDAD EPIDEMIOLOGICA REGIONAL

Epidemiólogo Regional:

Lic. Blanca Villalba

Correo electrónico:

Uer_decima@hotmail.com

Unidad Epidemiológica Regional: Décima Región Sanitaria, Alto Paraná.

Oficina: Alto Paraná, Ciudad del Este

GRAFICO 1. CURVA DE NOTIFICACIONES DE CHIKUNGUNYA. SE 38/2023 A 17/ 2024 X REGION SANITARIA – ALTO PARANA

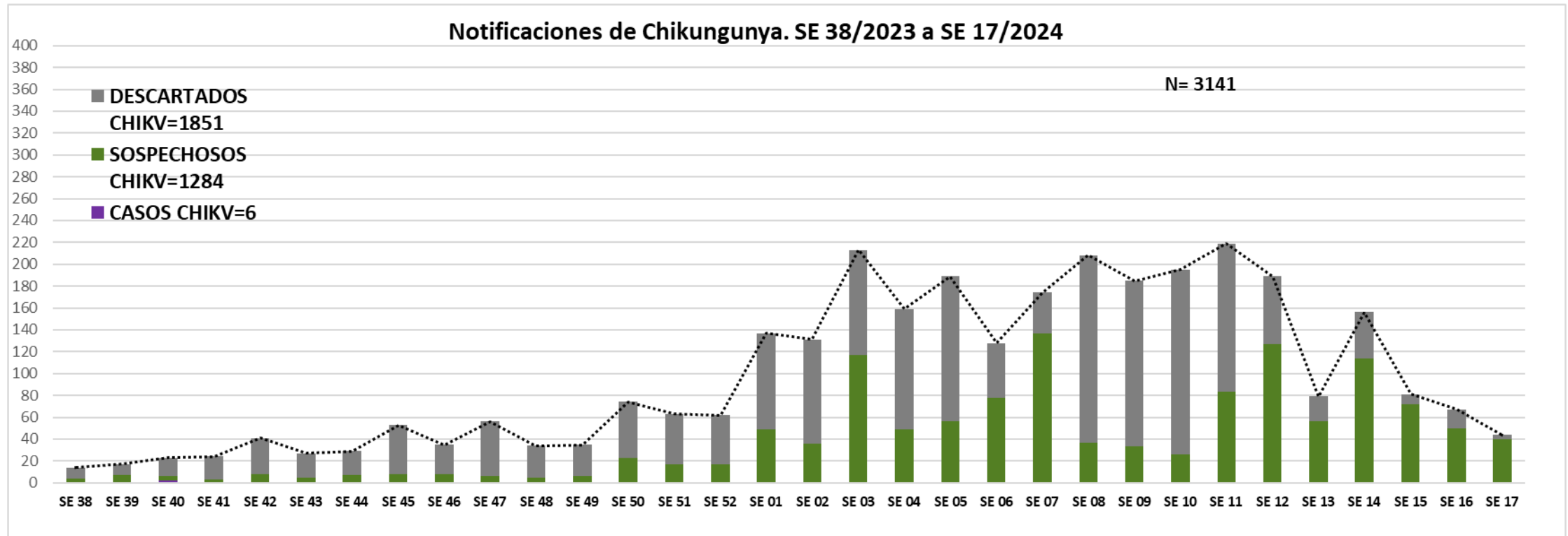

Se observa 3.1 notificaciones de Chikungunya, de las cuales el

- **0%** (6/3.141) casos confirmados
- **44%** (1.390/3.141) sospechosos
- **56%** (1.788/3.141) a descartados

Se observó el pico máximo de en la **SE 11** (del 10 al 16 de marzo de 2024) con **219** notificaciones.

GRAFICO 1. CURVA DE CASOS DE CHIKUNGUNYA. SE 38/2023 A SE 17/ 2024 X REGION SANITARIA- ALTO PARANA

Curva de casos de chikungunya de SE 38/2023 a SE 17/2024

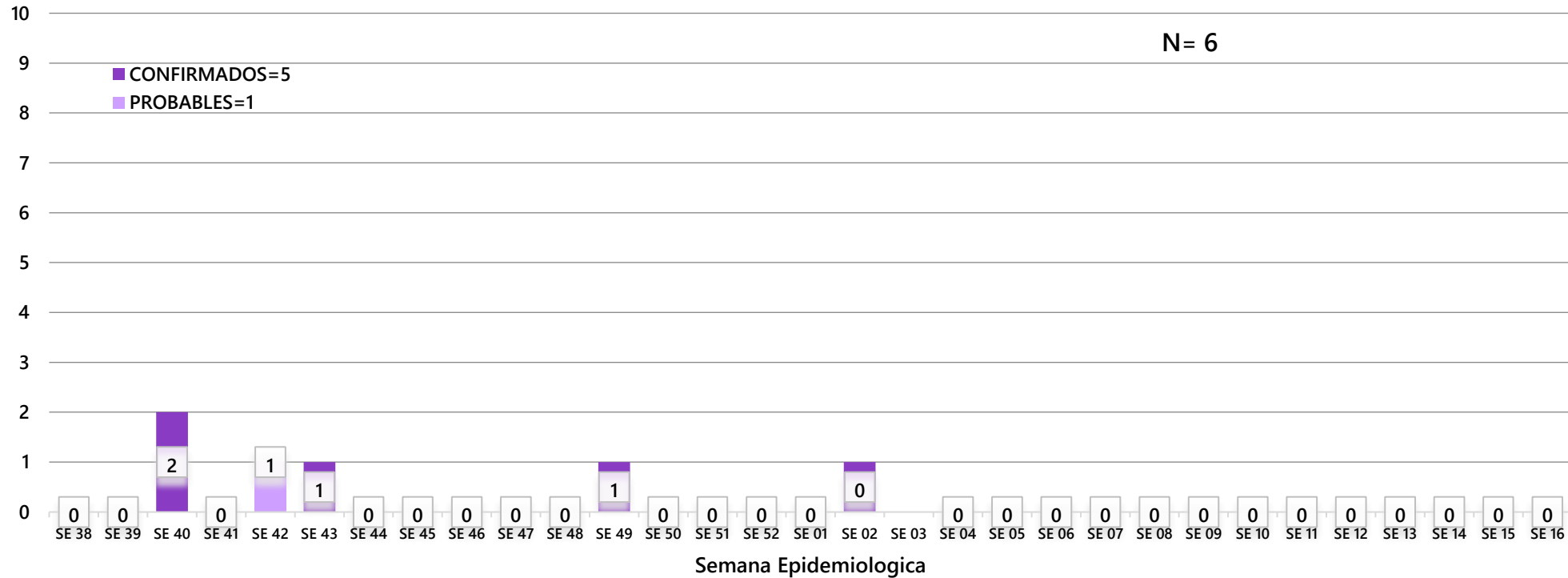

Se observa 6 notificaciones de Chikungunya, de las cuales el

- 83% (5/6) casos confirmados
- 17% (1/6) probables

Se observó el pico máximo de en la SE 40 con 2 casos confirmados

TABLA 1. CASOS ACUMULADOS DE CHIKUNGUNYA, DE LA SE 1 A LA SE 38/2023 A SE 17/ 2024 POR DISTRITOS Y BARRIOS DE RESIDENCIA X REGION SANITARIA – ALTO PARANA

En el departamento del Alto Paraná se reportan casos confirmados de Chikungunya desde la 38/2023 hasta SE 17/2024, actualmente el distrito con mayor número de casos confirmados es Ciudad del Este, Itakyry y Naranjal

BARRIOS O DISTRITOS	CASOS DE CHIKV	PROBABLES	TOTAL
CIUDAD DEL ESTE	2		2
DOMINGO MARTINEZ DE IRALA			
DR. JUAN LEON MALLORQUIN			
DR. RAUL PEÑA			
HERNANDARIAS			
ITAKYRY	2		2
JUAN E. O'LEARY			
LOS CEDRALES			
MBARACAYU			
MINGA GUAZU			
MINGA PORA			
NARANJAL	1		1
ÑACUNDAY			
PRESIDENTE FRANCO			
SAN ALBERTO			
SAN CRISTOBAL			
SANTA FE DEL PARANA			
SANTA RITA		1	1
SANTA ROSA DEL MONDAY			
TAVAPY			
YGUAZU			
TOTAL	5	1	6

TABLA 2 . CASOS DE CHIKUNGUNYA, DE LAS ULTIMAS 3 SEMANAS SE 15 HASTA SE 17/2024 POR DISTRITOS Y BARRIOS DE RESIDENCIA

X REGION SANITARIA – ALTO PARANA

DISTRITOS	BARRIOS	NOTIFICACIONES CHIK ULTIMAS 3 SEMANAS	CASOS DE CHIK ULTIMAS 3 SEMANAS
CIUDAD DEL ESTE	11 A 13 ACARAY	5	
	11 A 13 MONDAY	4	
	8 A 9 MONDAY	8	
	9 A 11 MONDAY	1	
	AREA 1	1	
	AREA 3	6	
	AREA 4	2	
	AREA 8	1	
	BARRIO OBRERO	7	
	BELEN	6	
	BOQUERON	2	
	CAROLINA - LAS MERCEDES - MBURUCUYA	2	
	CHE LA REINA	5	
	CIUDAD NUEVA	6	
	DON BOSCO	1	
	FATIMA	1	
	JUAN E O'LEARY	1	
	KM 10	3	
	KM 10 ACARAY	3	
	KM 10 MONDAY	2	
	KM 4	6	
	KM 6 MONDAY	3	
	KM 6,5	4	
	KM 7	2	
	KM 7 ACARAY	1	
	LA BLANCA	5	
	MA AUXILIADORA	2	
	MICROCENTRO	7	
	NANCY CECILIA	13	
	OBRERO	7	
PABLO ROJAS	1		

Como se puede observar vamos teniendo aumento de notificaciones en total de 395 en las ultimas 3 semanas hay no hay caso confirmado para Chikungunya

DISTRITOS	BARRIOS	NOTIFICACIONES CHIK ULTIMAS 3 SEMANAS	CASOS DE CHIK ULTIMAS 3 SEMANAS
DR. JUAN LEON MALLORQUIN	POTRERO JARDIN NORTE	1	
HERNANDARIAS	13 DE JUNIO	1	
	AREA 6	1	
	NUEVA ESPERANZA	1	
	SAN FRANCISCO	1	
	SAN LORENZO	1	
	SANTA FE	1	
	SANTA TERESA	1	
	SD	3	
	TRIGAL II	1	
	JUAN E. O'LEARY	CENTRO	1
LOS CEDRALES	CENTRO	1	
	COLONIA LOS CEDRALES	1	
	LAURELES	2	
PRESIDENTE FRANCO	AREA 5	1	
	ASENT. LIBERTAD	1	
	ASENT. SANTO DOMINGO	1	
	KM 6 MONDAY	3	
	KM 7 MONDAY	2	
	MARIA AUXILIADORA	1	
	SAN DAMIAN	1	
	SAN FRANCISCO	1	
	SAN JOSE OBRERO	1	
	SAN MIGUEL	2	
	SAN SEBASTIAN	1	
	SANTA ANA	1	
	SANTA INES	1	
	SD	1	
	(en blanco)	1	

DISTRITOS	BARRIOS	NOTIFICACIONES CHIK ULTIMAS 3 SEMANAS	CASOS DE CHIK ULTIMAS 3 SEMANAS
MINGA GUAZU	CALLE 14 ACARAY	3	
	CALLE 14 MONDAY	3	
	CALLE 14 MONDAY SUB-URBANO	3	
	CALLE 16 ACARAY	9	
	CALLE 18 ACARAY	1	
	CALLE 20 ACARAY	2	
	CALLE 20 MONDAY	1	
	CALLE 22 ACARAY	1	
	CALLE 24 ACARAY	2	
	FRACCION LAS PALMERAS	1	
	FRACCION LOS MINGUEROS	2	
	KM 12 AC.	1	
	KM 13½ AC	1	
	KM 15 ACARAY	1	
	KM 17 ACARAY	1	
	KM 22 ACARAY	1	
	SD	1	
(en blanco)	3		
TOTAL		192	

Mapas de Distribución de casos

ALTO PARANA Vigilancia de Arbovirosis SE 15 al SE 17/2024

DISTRITOS	N° NOTIFICACIONES
CIUDAD DEL ESTE	623
DOMINGO MARTINEZ DE IRALA	15
DR. JUAN LEON MALLORQUIN	54
DR. RAUL PEÑA	44
HERNANDARIAS	295
IRUÑA	78
ITAKYRY	52
JUAN E. O'LEARY	73
LOS CEDRALES	123
MBARACAYU	44
MINGA GUAZU	136
MINGA PORA	4
NARANJAL	73
ÑACUNDAY	15
PRESIDENTE FRANCO	196
SAN ALBERTO	6
SAN CRISTOBAL	21
SANTA FE DEL PARANA	11
SANTA RITA	252
SANTA ROSA DEL MONDAY	41
TAVAPY	32
YGUAZU	30
TOTAL	2.218



Referencias

- Sin notificaciones
- 1 a 50
- Mas de 50

GRAFICO 3. NUMERO TOTAL DE NOTIFICACIONES DE DENGUE DE LA SE 38/2023 A SE 17/ 2024 X REGION SANITARIA- ALTO PARANA

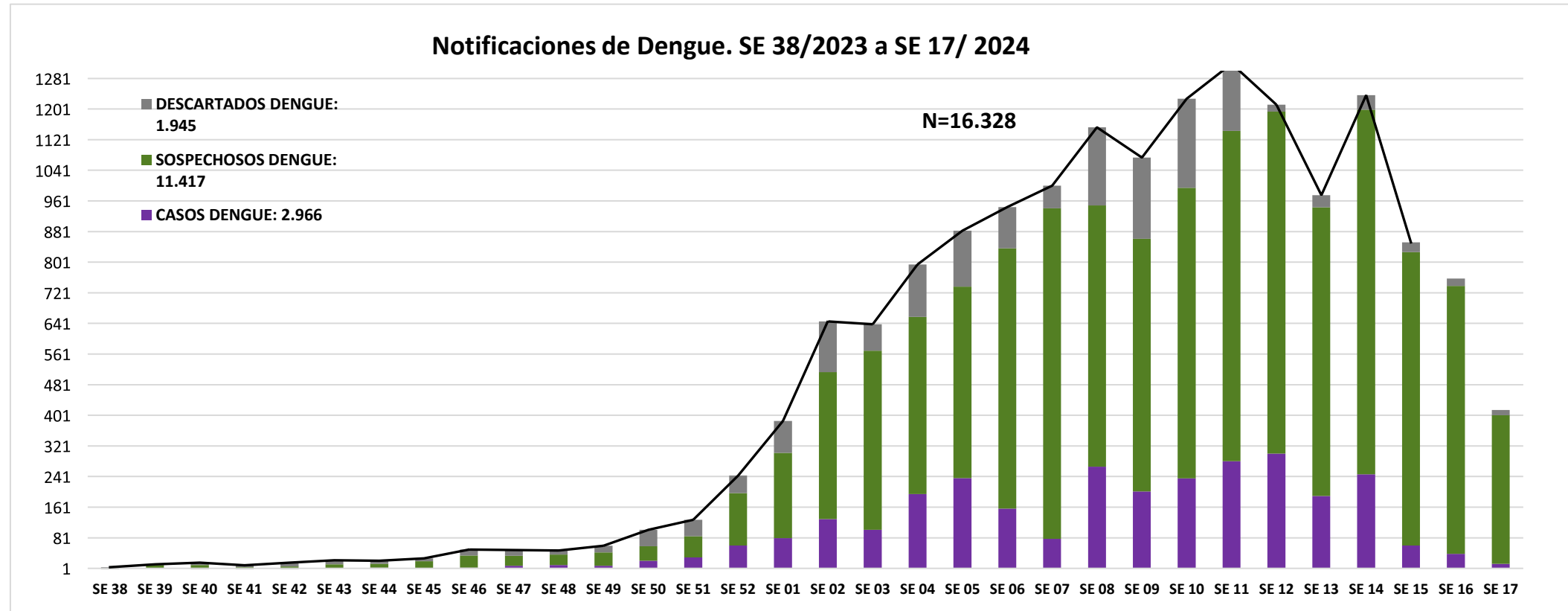

Se observa **16.328** casos de DENGUE

- **18%** (2.966/16.328) **confirmados** y
- **70%**(11.417/16.328) **sospechosos**
- **12%**(1.945/16.328) **descartados**

Se observó el pico máximo se observa en la **SE 11** (del 10 al 16 de marzo del 2024) con **1319** notificaciones

GRAFICO 4. NUMERO TOTAL DE CASOS DE DENGUE DE LA SE 38/2023 A SE 17/ 2024 X REGION SANITARIA- ALTO PARANA

CURVA DE CASOS DE DENGUE SE 38/2023 A SE 17/2024

N: 2966

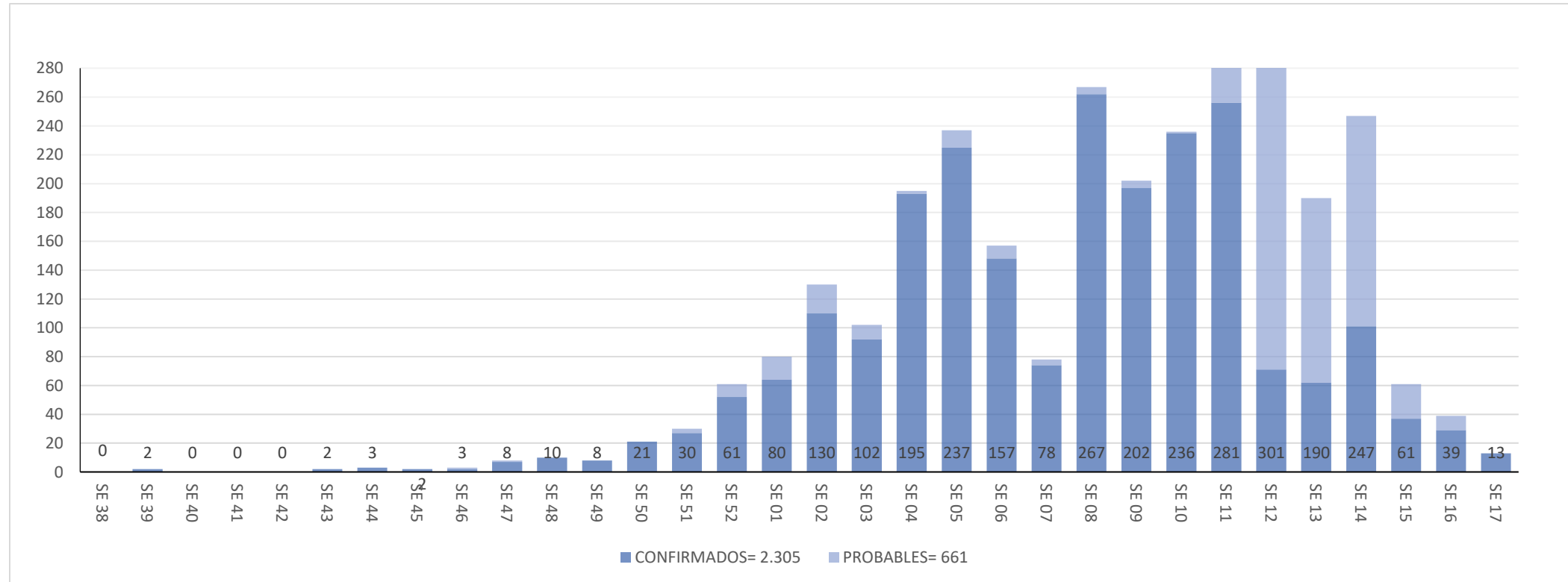

Se observa **2.966** casos de DENGUE

- **78%** (2.305/2.966) **confirmados** y
- **22%**(661/2.966) **probables**

Como se puede observar el pico en la **SE 11** (10 al 16 de marzo del 2024) tenemos **262** casos confirmados.

TABLA 4. CASOS DE DENGUE, DE SE 38/2023 A SE 17/ 2024 POR DISTRITOS DE RESIDENCIA X REGION SANITARIA – ALTO PARANA

El número de casos de Dengue desde la SE 38/2023 a la SE 17/2024 es de 2.966 confirmados, siendo el distrito de Ciudad del Este con mayor números de casos tenemos 1474 actualmente. En dengue DEN-1 hay 326 DEN-2 hay 428

BARRIOS O DISTRITOS	CASOS DE DENGUE	DENGUE-1	DENGUE-2	PROBABLES	TOTAL
CIUDAD DEL ESTE	806	134	240	294	1474
DOMINGO MARTINEZ DE IRALA	1		1	3	5
DR. JUAN LEON MALLORQUIN	23	5	4	2	34
DR. RAUL PEÑA	6		2	1	9
HERNANDARIAS	267	118	62	173	620
IRUÑA					
ITAKYRY	11	3	1	11	26
JUAN E. O'LEARY	18	1	12	7	38
LOS CEDRALES	10	1	4	6	21
MBARACAYU		2	1	2	5
MINGA GUAZU	190	29	38	79	336
MINGA PORA	3	2		1	6
NARANJAL	5		2		7
ÑACUNDAY	3		2	2	7
PRESIDENTE FRANCO	179	26	47	65	317
SAN ALBERTO	3	2	1		6
SAN CRISTOBAL				1	1
SANTA FE DEL PARANA	6	2	1	2	11
SANTA RITA	12		8	8	28
SANTA ROSA DEL MONDAY	2		1	2	5
TAVAPY	3		1		4
YGUAZU	3	1		2	6
TOTAL	1551	326	428	661	

TABLA 5: NOTIFICACIONES Y CASOS DE DENGUE, DE LAS ULTIMAS 3 SE 15 al 17/2024 SEMANAS

X REGION SANITARIA - ALTO PARANA

DISTRITOS	BARRIOS	NOTIFICACIONES DENGUE ULTIMAS 3 SEMANAS	CASOS DE DENGUE ULTIMAS 3 SEMANAS
PRESIDENTE FRANCO	AREA 5	7	
	ASENT. LIBERTAD	2	
	ASENT. SAN ISIDRO	2	
	ASENT. SANTA CLARA	1	
	ASENT. SANTO DOMINGO	1	
	CALLE 7	1	
	COLONIA ALFREDO PLA	6	
	COM INDIG 8 DE DICIEMBRE	1	
	COM INDIG PUERTO BARRETO	1	
	CONAVI SANTA CLARA	2	
	FATIMA 1	10	
	FATIMA 2	2	
	FRAY LUIS DE BOLAÑOS	3	
	KILOMETRO 10 MONDAY	1	
	KILOMETRO 9 MONDAY	6	
	KM 8 MONDAY	1	
	KM 9 MONDAY SANTA INES	1	
	KM8 MONDAY	1	
	LAS MERCEDES	4	
	MARIA AUXILIADORA	4	
	PENINSULA	3	
	PUEBLO DE DIOS SANTO DOMINGO	1	
	SAGRADO CORAZON DE JESUS	9	
	SAN ANTONIO	8	
	SAN BLAS	1	
	SAN FRANCISCO	1	
	SAN ISIDRO	1	
	SAN JOSE OBRERO	5	
	SAN LORENZO	5	
	SAN MIGUEL	12	
	SAN MIGUEL - VILLA BAJA	1	
	SAN PABLO - SAN JUAN	3	
	SAN RAFAEL	3	
	SAN ROQUE	5	
	SAN SEBASTIAN	8	
	SAN TA INES	1	
	SANTA CLARA	4	
	SANTA INES	2	
	SANTA INES	3	
	SANTA ROSA	9	
	SANTO DOMINGO	3	
	SANTO TOMAS	1	
	SD	2	
	TRES FRONTERAS	1	
	(en blanco)	28	1

DISTRITOS	BARRIOS	NOTIFICACIONES DENGUE ULTIMAS 3 SEMANAS	CASOS DE DENGUE ULTIMAS 3 SEMANAS
HERNANDARIAS	13 DE JUNIO	1	
	22 DE AGOSTO	1	
	ACARAYMI	10	
	AREA 6	21	1
	ASENT. FELIX DE AZARA	7	
	ASENT. NIÑO JESUS	3	
	AURORA	1	
	BELLA VISTA	8	
	COLONIA LA FORTUNA	2	
	DOÑA DE JESUS	1	
	FATIMA	14	1
	FELIX DE AZARA	3	
	KA'AKUPEMI	22	
	LA AMISTAD	1	
	LAS MERCEDEZ	1	
	MARIA AUXILIADORA	1	
	MARIA AUXILIADORA	1	
	MARISCAL LOPEZ	15	
	NUESTRA SRA DE LA ASUNCION	1	
	NUEVA ESPERANZA	1	
	NUEVA FORTUNA	1	
	PARANÁ COUNTRY CLUB	6	2
	PASO ITA	1	
	PRIMAVERA	1	
	PUERTA DEL SOL	7	
	ROSA MISTICA	1	
	ROSA MISTICA	1	
	SAN ANTONIO	3	
	SAN FRANCISCO	23	
	SAN ISIDRO	2	
	SAN JOSE	3	
	SAN LORENZO	2	
	SAN LORENZO	1	
	SAN MIGUEL	10	
	SAN RAMON	15	
	SAN ROQUE	1	
	SAN ROQUE	1	
	SANTA ROSA	4	
	SANTA TERESA	1	
	SANTO DOMINGO	10	1
	SD	3	
	TABACALERA	1	
	TACURU PUKU	1	
	TACVURU PUKU	1	
	TAKURU PUK	1	
	TRIGAL 2	1	
	TRIGAL 3	7	
VILLA DEPORTIVA	14		
VIRGEN DE CAACUPE	1		
VIRGEN DEL CARMEN	1		
(en blanco)	44	1	

DISTRITOS	BARRIOS	NOTIFICACIONES DENGUE ULTIMAS 3 SEMANAS	CASOS DE DENGUE ULTIMAS 3 SEMANAS
CIUDAD DEL ESTE	11 A 13 ACARAY	84	
	11 A 13 MONDAY	26	
	8 A 9 MONDAY	38	
	9 A 11 MONDAY	3	
	AMAMBAY	2	
	AREA 1	6	1
	AREA 3	9	2
	AREA 4	14	3
	AREA 8	9	4
	BARRIO OBRERO	1	
	BOQUERON	9	1
	CAROLINA - LAS MERCEDES - MBURUCUYA	5	
	CHE LA REINA	3	1
	CIUDAD NUEVA	26	
	DON BOSCO	20	
	GENERAL BERNARDINO CABALLERO	2	
	JUAN E O'LEARY	1	
	KM 5 MONDAY	1	
	LA BLANCA	15	
	LA VICTORIA	2	
	LAS CARMELITAS	1	
	MICROCENTRO	10	
	OBRERO	1	
	PABLO ROJAS	5	1
	REMANSITO	8	
	SAN AGUSTIN	1	
	SAN ALFREDO	6	
	SAN BLAS	1	
	SAN ISIDRO	8	1
	SAN JOSE	32	4
	SAN JUAN - 7 A 9 ACARAY	11	
	SAN JUAN - JARDIN DEL ESTE - 7 A 9 ACARAY	4	
	SAN LUCAS	4	1
SAN MIGUEL - AREA 2	14	1	
SAN ROQUE	1		
SANTA ANA	11		
SD	49	30	
VILLA 23 DE OCTUBRE	14	1	
VILLA FANNY	2		
VIRGEN DE FATIMA	1		
(en blanco)	44	13	

DISTRITOS	BARRIOS	NOTIFICACIONES DENGUE ULTIMAS 3 SEMANAS	CASOS DE DENGUE ULTIMAS 3 SEMANAS
DR. JUAN LEON MALLORQUIN	ASENT. LOMA PIRO'Y	2	
	CRISTO REY 4000	1	
	INMACULADA	13	
	KA'A RENDY GUASU	1	
	LA VICTORIA 1	2	
	LOMA PIROY	1	
	PAZ DEL CHACO	5	
	POTRERO JARDIN SUR	2	
	SAN ANTONIO	8	
	SAN BLAS	1	
	SAN FRANCISCO	7	
	SANTA ANA	1	
	SANTA ROSA	7	
(en blanco)	2		
ITAKYRY	26 DE MARZO	1	
	3 DE FEBRERO	2	
	ASENT. ACARAY POTY	6	
	ASENT. CHINO CUE - PRIMERA LINEA	1	
	CAP'I	3	
	CAREMA GUASU	1	
	CENTRO	2	
	COM INDIG ARROYO GUAZU - CENTRO	1	
	COM INDIG PASO CADENA	1	
	COM INDIG TUPARENDA'I	1	
	CRUCE ITAKYRY	1	
	ITAIPYTE	2	
	LOMAS	2	
	NUEVA CONQUISTA	1	
	SAN CAYETANO	1	
	SAN JOSE	1	
	SAN LORENZO	4	
	SAN MIGUEL	1	
	SANTA LIBRADA	4	
	SANTA LUCIA	5	
	SANTO DOMINGO	3	
	YTU	1	
	ZANJA MOROTI	3	
(en blanco)	4	1	
TOTAL		2026	79

- Conforme se detalla en la tabla adjunta, se han registrado notificaciones en todos los distritos durante las últimas tres semanas, totalizando 2.026 casos, de los cuales 79 han sido confirmados como casos de Dengue.

- Destaca que el distrito con el mayor número de casos en este período es CDE, con un total de 64 casos

GRAFICO 5. NUMERO TOTAL DE NOTIFICACIONES DE ZIKA DE LA SE 38/2023 A SE 15/ 2024 X REGION SANITARIA – ALTO PARANA

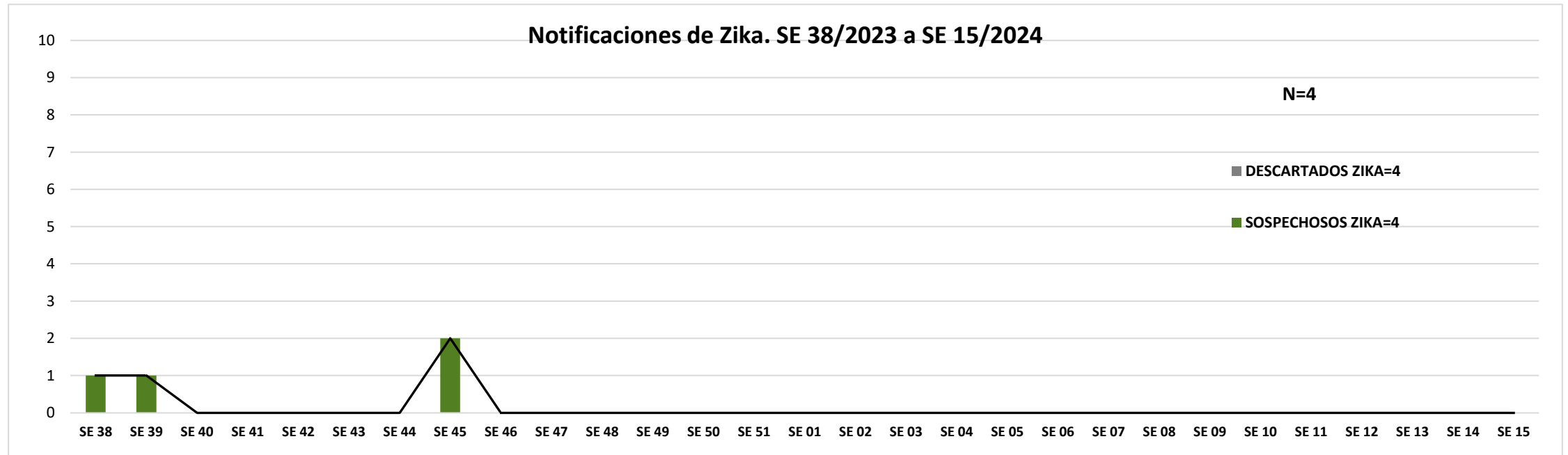

Desde la SE38/2023 hasta SE 15/2024 se han registrado notificaciones de las cuales el **100%(4/4)** son sospechosos y **0% (4/4)** descartados.
Actualmente, no se encuentran casos positivos de Zika.