

# BOLETIN SEMANAL

# ARBOVIROSIS

## XVIII REGION SANITARIA-CAPITAL

**SE38/2023 A SE 19/2024 (del 23 de setiembre de 2023 al 11 de Mayo de 2024)**

## Descripción

Este boletín contiene información actualizada de la Situación Epidemiológica de Arbovirosis: Dengue, Zika y Chikungunya.

Los datos presentados, tienen como fuente principal la base nacional de la Vigilancia de Arbovirosis.

## Consideraciones

El contenido de este boletín puede modificarse según la dinámica de la vigilancia de las Arbovirosis: Dengue, Chikungunya y Zika.

Las notificaciones de Arbovirosis se definen operacionalmente, en este boletín, a partir de la Resolución N° 0335/2023 "Criterios de definición de casos de arbovirosis: dengue, chikungunya y zika".

Remitirse a este documento oficial para conocer las definiciones epidemiológicas de caso, utilizados en este material.

## ELABORADO POR LA UNIDAD EPIDEMIOLOGICA REGIONAL

### Epidemiólogo Regional:

Lic. Andrea Ferloni

### Correo electrónico:

epicapital18@hotmail.com

**Unidad Epidemiológica Regional:** Décimo Octava  
Región Sanitaria, Capital.

**Oficina:** Asunción

# GRAFICO 3. NUMERO TOTAL DE NOTIFICACIONES DE DENGUE DE LA SE38/2023 A SE19 /2024 XVIII REGION SANITARIA-CAPITAL

Notificaciones de Dengue. SE 38/2023 a SE19/2024

N=42.224

Desde la SE 38/23 a la SE 19/24 se acumularon 42.224 notificaciones de Dengue, de las cuales el **19%** (7.900/42.224) corresponden a confirmados, **11%** (4.870/42.224) a probables y **70%** (29.454/40.224) a sospechosos  
Se observó el pico máximo de en la SE 3 (21 al 27 de enero) con 3.719 notificaciones.  
Luego de una meseta en las tres semanas anteriores, se observó una tendencia descendente de notificaciones en la última.

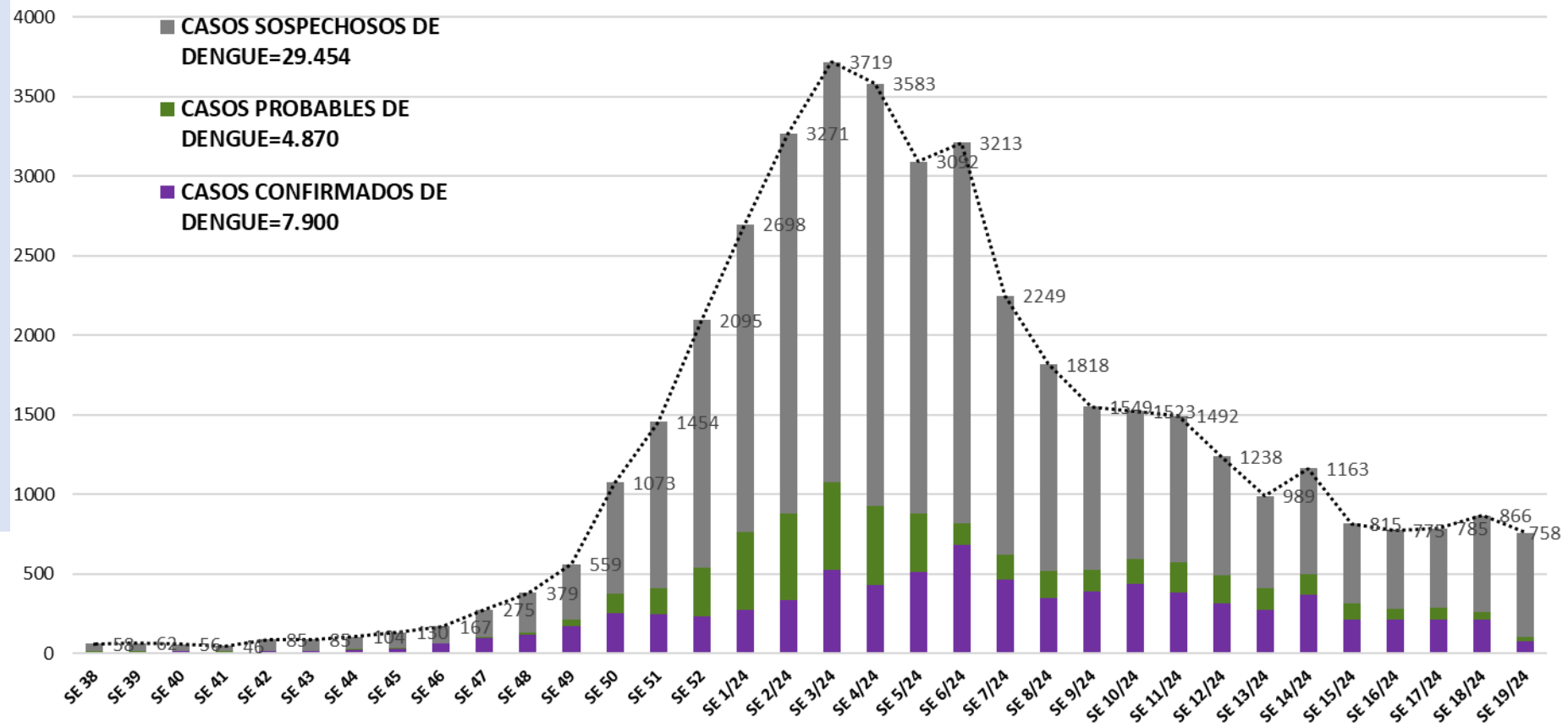

## GRAFICO 4. NUMERO TOTAL DE CASOS DE DENGUE DE LA SE38/2023 A SE19/2024 XVIII REGION SANITARIA-CAPITAL

CURVA DE CASOS DE DENGUE SE38/2023 a SE19/2024

N= 12.770

Desde la SE 38/23 a la SE 19/24 se acumularon 12.770 casos de Dengue, de las cuales el **62%** (7.900/12.770) corresponden a casos confirmados y **38%** (4.870/12.770) a probables

Se observó el pico máximo de en la SE 3 (21 al 27 de enero) con **1.072** notificaciones.

En la última semana se observó un descenso de casos.

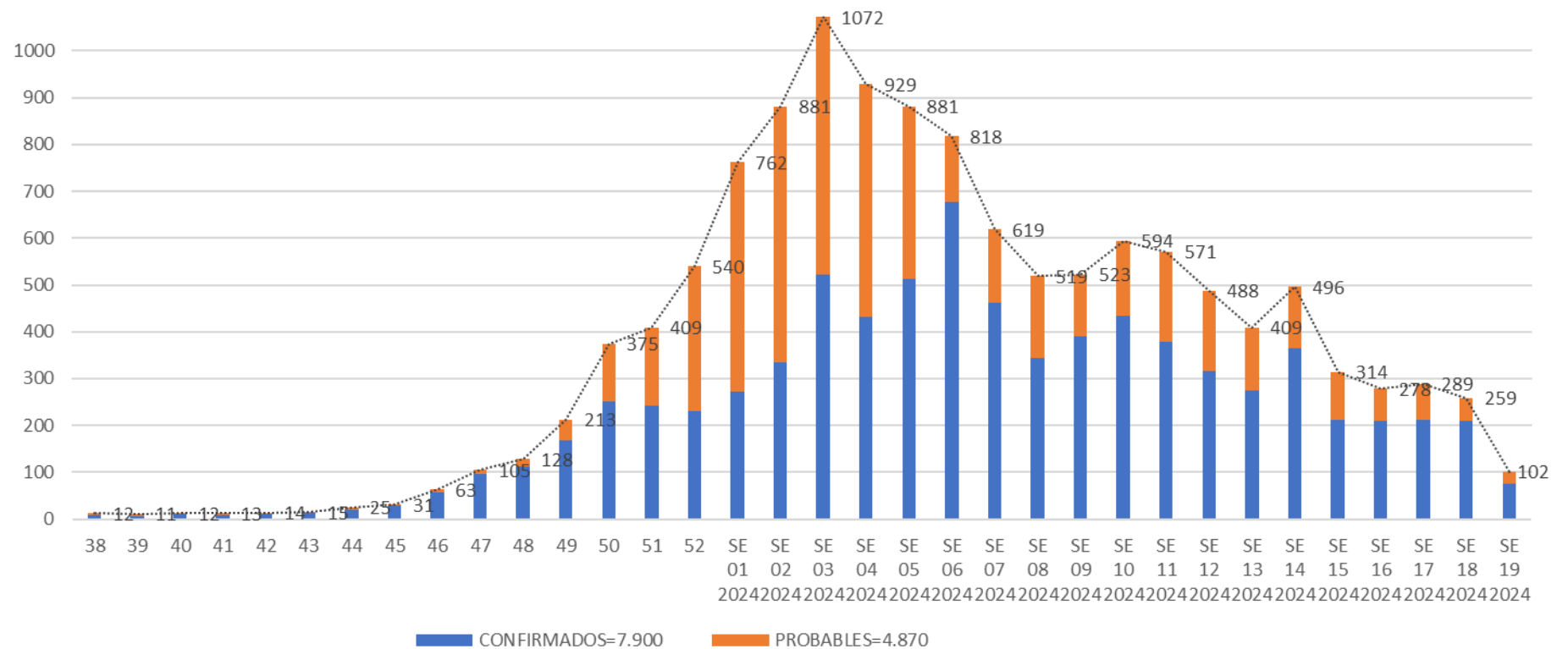

## TABLA 4. CASOS DE DENGUE, DE SE38/2023 A SE19/2024 POR DISTRITOS DE RESIDENCIA XVIII REGION SANITARIA-CAPITAL

| BARRIOS O DISTRITOS            | CASOS DE DENGUE | DENGUE-1 | DENGUE-2 | TOTAL |
|--------------------------------|-----------------|----------|----------|-------|
| SAJONIA                        | 568             | 9        | 97       | 674   |
| SD                             | 456             | 3        | 65       | 524   |
| OBREIRO INTENDENTE B. GUGGIARI | 419             | 6        | 99       | 524   |
| SAN PABLO                      | 254             | 3        | 134      | 391   |
| SANTISIMA TRINIDAD             | 246             | 8        | 133      | 387   |
| JARA                           | 225             | 3        | 72       | 300   |
| SAN VICENTE                    | 180             | 3        | 82       | 265   |
| TACUMBU                        | 182             | 1        | 48       | 231   |
| BELLA VISTA                    | 131             | 8        | 87       | 226   |
| MBURUCUYA                      | 140             | 2        | 50       | 192   |
| LOMA PYTA                      | 76              | 9        | 84       | 169   |
| REPUBLICANO                    | 99              | 1        | 58       | 158   |
| BOTANICO                       | 90              |          | 65       | 155   |
| CIUDAD NUEVA                   | 104             | 5        | 36       | 145   |
| VISTA ALEGRE                   | 96              | 3        | 46       | 145   |
| TABLADA NUEVA                  | 114             | 2        | 22       | 138   |
| BANCO SAN MIGUEL               | 77              | 4        | 54       | 135   |
| VILLA AURELIA                  | 71              | 2        | 52       | 125   |
| SANTA ANA                      | 94              |          | 24       | 118   |
| ROBERTO L. PETIT               | 77              | 1        | 40       | 118   |
| RICARDO BRUGADA                | 95              | 1        | 21       | 117   |
| LAS LOMAS                      | 86              | 5        | 21       | 112   |
| LUIS ALBERTO DE HERRERA        | 69              | 2        | 40       | 111   |
| SAN ROQUE                      | 76              | 4        | 28       | 108   |
| LAS MERCEDES                   | 78              | 5        | 20       | 103   |
| RECOLETA                       | 68              | 6        | 26       | 100   |
| VILLA MORRA                    | 64              | 2        | 33       | 99    |
| MBURICAO                       | 78              | 5        | 16       | 99    |
| ZEBALLOS CUE                   | 40              | 6        | 50       | 96    |
| NAZARETH                       | 59              | 1        | 32       | 92    |
| LA ENCARNACION                 | 64              | 3        | 19       | 86    |
| JUKYTY                         | 63              |          | 22       | 85    |
| SAN CAYETANO                   | 61              |          | 23       | 84    |
| TE. SILVIO PETTIROSSI          | 58              | 1        | 22       | 81    |
| PINOZA                         | 51              | 2        | 25       | 78    |
| GENERAL BERNARDINO CABALLERO   | 47              | 2        | 23       | 72    |
| GENERAL JOSE EDUVIGIS DIAZ     | 58              | 4        | 10       | 72    |

| BARRIOS O DISTRITOS              | CASOS DE DENGUE | DENGUE-1   | DENGUE-2     | TOTAL        |
|----------------------------------|-----------------|------------|--------------|--------------|
| SAN JORGE                        | 39              | 6          | 22           | 67           |
| YKUA SATI                        | 50              | 1          | 14           | 65           |
| MARISCAL JOSE FELIX ESTIGARRIBIA | 38              | 2          | 21           | 61           |
| DR. GASPAR RODRIGUEZ DE FRANCIA  | 43              | 2          | 14           | 59           |
| BAÑADO CARA CARA                 | 30              | 1          | 27           | 58           |
| HIPODROMO                        | 36              | 3          | 15           | 54           |
| SAN CRISTOBAL                    | 31              | 4          | 16           | 51           |
| SAN ANTONIO                      | 27              | 2          | 21           | 50           |
| SANTA LIBRADA                    | 31              | 2          | 17           | 50           |
| LA CATEDRAL                      | 36              |            | 14           | 50           |
| MADAME ELISA ALICIA LINCH        | 35              | 2          | 9            | 46           |
| MARISCAL FRANCISCO SOLANO LOPEZ  | 26              | 2          | 16           | 44           |
| SANTA MARIA                      | 26              | 2          | 16           | 44           |
| LOS LAURELES                     | 27              | 1          | 16           | 44           |
| SANTA ROSA                       | 30              |            | 13           | 43           |
| ITA ENRAMADA                     | 22              | 1          | 16           | 39           |
| VIRGEN DEL HUERTO                | 26              | 1          | 11           | 38           |
| SANTO DOMINGO                    | 22              | 1          | 11           | 34           |
| ITA PYTA PUNTA                   | 22              | 1          | 5            | 28           |
| MBOCAYATY                        | 17              |            | 11           | 28           |
| SALVADOR DEL MUNDO               | 10              | 1          | 15           | 26           |
| TEMBETARY                        | 16              |            | 7            | 23           |
| MANORA                           | 17              |            | 6            | 23           |
| PRESIDENTE CARLOS ANTONIO LOPEZ  | 14              | 1          | 7            | 22           |
| CAÑADA DEL VYRAY                 | 16              | 1          | 5            | 22           |
| TERMINAL                         | 15              |            | 7            | 22           |
| SAN BLAS                         | 14              | 1          | 6            | 21           |
| VIRGEN DE LA ASUNCION            | 16              |            | 2            | 18           |
| YTAY                             | 12              |            | 5            | 17           |
| VIRGEN DE FATIMA                 | 11              |            | 5            | 16           |
| DE LA RESIDENTA                  | 8               | 1          | 6            | 15           |
| ÑU GUASU                         | 2               |            | 3            | 5            |
| <b>Total</b>                     | <b>5.579</b>    | <b>161</b> | <b>2.158</b> | <b>7.900</b> |

Tal como podemos observar en la tabla 4, tenemos acumulados 7.900 casos de Dengue, según análisis serológicos 161 corresponden al serotipo DEN-1 y 2.158 al serotipo DEN-2, observamos además 524 casos sin datos de barrios.

**TABLA 5: NOTIFICACIONES Y CASOS DE DENGUE, DE LAS ULTIMAS 3 SEMANAS  
XVIII REGION SANITARIA-CAPITAL**

| BARRIOS                          | NOTIFICACIONES DENGUE<br>ULTIMAS 3 SEMANAS | BARRIOS                          | NOTIFICACIONES DENGUE<br>ULTIMAS 3 SEMANAS | BARRIOS                             | CASOS DE DENGUE ULTIMAS<br>3 SEMANAS | BARRIOS                            | CASOS DE<br>DENGUE<br>ULTIMAS 3<br>SEMANAS |
|----------------------------------|--|----------------------------------|--|-------------------------------------|--------------------------------------|------------------------------------|--|
| OBRERO INTENDENTE B. GUGGIARI    | 199  | SAN BLAS                         | 18   | OBRERO INTENDENTE B. GUGGIARI       | 75                                   |                                    |  |
| SAJONIA                          | 193  | PINOZA                           | 16   | SAJONIA                             | 60                                   | NAZARETH                           | 3  |
| LOMA PYTA                        | 159  | MBOCAYATY                        | 16   | SD                                  | 33                                   | ZEBALLOS CUE                       | 3  |
| SAN PABLO                        | 145  | YKUA SATI                        | 16   | TACUMBU                             | 28                                   | LAS MERCEDES                       | 3  |
| SANTISIMA TRINIDAD               | 123  | SANTA ROSA                       | 15   | JARA                                | 24                                   | SANTO DOMINGO                      | 3  |
| TACUMBU                          | 95   | LAS LOMAS                        | 15   | CIUDAD NUEVA                        | 18                                   | SAN ANTONIO                        | 2  |
| JARA                             | 90   | TTE. SILVIO PETTIROSSI           | 14   | RICARDO BRUGADA                     | 14                                   | MARISCAL FRANCISCO                 |  |
| SD                               | 85   | LA ENCARNACION                   | 14   | SAN VICENTE                         | 14                                   | SOLANO LOPEZ                       | 2  |
| RICARDO BRUGADA                  | 71   | VIRGEN DE FATIMA                 | 13   | SAN PABLO                           | 13                                   | ITA PYTA PUNTA                     | 2  |
| ZEBALLOS CUE                     | 62   | BAÑADO CARA CARA                 | 13   | MBURICAO                            | 13                                   | SANTA LIBRADA                      | 2  |
| BELLA VISTA                      | 60   | MARISCAL JOSE FELIX ESTIGARRIBIA | 13   | GENERAL JOSE EDUVIGIS DIAZ          | 11                                   | VILLA MORRA                        | 2  |
| CIUDAD NUEVA                     | 57   | MADAME ELISA ALICIA LINCH        | 12   | BELLA VISTA                         | 11                                   | SANTA ROSA                         | 2  |
| SAN VICENTE                      | 55   | TEMBETARY                        | 12   | LUIS ALBERTO DE HERRERA             | 9                                    | YTAY                               | 2  |
| REPUBLICANO                      | 45   | CAÑADA DEL VYVYRAY               | 12   | REPUBLICANO                         | 9                                    | DE LA RESIDENTA                    | 2  |
| BOTANICO                         | 45   | SAN JORGE                        | 11   | VILLA AURELIA                       | 8                                    | MADAME ELISA ALICIA LINCH          | 2  |
| VISTA ALEGRE                     | 41   | LOS LAURELES                     | 11   | VISTA ALEGRE                        | 8                                    | LOS LAURELES                       | 1  |
| ITA ENRAMADA                     | 40   | YTAY                             | 10   | SANTISIMA TRINIDAD                  | 7                                    | MBOCAYATY                          | 1  |
| BANCO SAN MIGUEL                 | 38   | SALVADOR DEL MUNDO               | 9  | HIPODROMO                           | 7                                    | VIRGEN DEL HUERTO                  | 1  |
| JUKYTY                           | 37   | SAN ANTONIO                      | 9  | SAN CAYETANO                        | 7                                    | SAN BLAS                           | 1  |
| TABLADA NUEVA                    | 33   | TERMINAL                         | 8  | GENERAL BERNARDINO CABALLERO        | 6                                    | TABLADA NUEVA                      | 1  |
| MBURICAO                         | 32   | LA CATEDRAL                      | 7  | BOTANICO                            | 6                                    | ITA ENRAMADA                       | 1  |
| NAZARETH                         | 31   | SANTA LIBRADA                    | 7  | SAN ROQUE                           | 6                                    | TEMBETARY                          | 1  |
| SANTA ANA                        | 31   | VIRGEN DEL HUERTO                | 6  | JUKYTY                              | 6                                    | SANTA MARIA                        | 1  |
| VILLA AURELIA                    | 28   | DE LA RESIDENTA                  | 6  | BANCO SAN MIGUEL                    | 6                                    | PRESIDENTE CARLOS<br>ANTONIO LOPEZ | 1  |
| GENERAL BERNARDINO CABALLERO     | 28   | SANTO DOMINGO                    | 6  | YKUA SATI                           | 6                                    |                                    |  |
| RECOLETA                         | 26   | ITA PYTA PUNTA                   | 5  | SANTA ANA                           | 5                                    |                                    |  |
| LAS MERCEDES                     | 25   | MANORA                           | 4  | ROBERTO L. PETIT                    | 5                                    |                                    |  |
| SAN CAYETANO                     | 24   | MARISCAL FRANCISCO SOLANO LOPEZ  | 4  | LAS LOMAS                           | 5                                    |                                    |  |
| LUIS ALBERTO DE HERRERA          | 24   | PRESIDENTE CARLOS ANTONIO LOPEZ  | 3  | LOMA PYTA                           | 5                                    |                                    |  |
| VILLA MORRA                      | 24   | SAN CRISTOBAL                    | 3  | LA ENCARNACION                      | 5                                    |                                    |  |
| ROBERTO L. PETIT                 | 23   | VIRGEN DE LA ASUNCION            | 3  | RECOLETA                            | 5                                    |                                    |  |
| SANTA MARIA                      | 22   | ÑU GUASU                         | 1  | DR. GASPARD RODRIGUEZ DE<br>FRANCIA | 5                                    |                                    |  |
| SAN ROQUE                        | 22   |                                  |  | TTE. SILVIO PETTIROSSI              | 4                                    |                                    |  |
| DR. GASPARD RODRIGUEZ DE FRANCIA | 21   |                                  |  | MBURUCUYA                           | 4                                    |                                    |  |
| MBURUCUYA                        | 21   |                                  |  | MARISCAL JOSE FELIX ESTIGARRIBIA    | 4                                    |                                    |  |
| GENERAL JOSE EDUVIGIS DIAZ       | 21   |                                  |  | PINOZA                              | 4                                    |                                    |  |
| HIPODROMO                        | 21   | <b>TOTAL</b>                     | <b>2.409</b>                               | BAÑADO CARA CARA                    | 3                                    | <b>TOTAL</b>                       | <b>498</b>                                 |

## Mapas de Distribución de casos

**XVIII REGION SANITARIA-CAPITAL  
EPIDEMIOLOGIA REGIONAL  
CASOS CONFIRMADOS, PROBABLES  
Y SOSPECHOSOS DE DENGUE  
SE 17, 18 Y 19. AÑO 2.024**

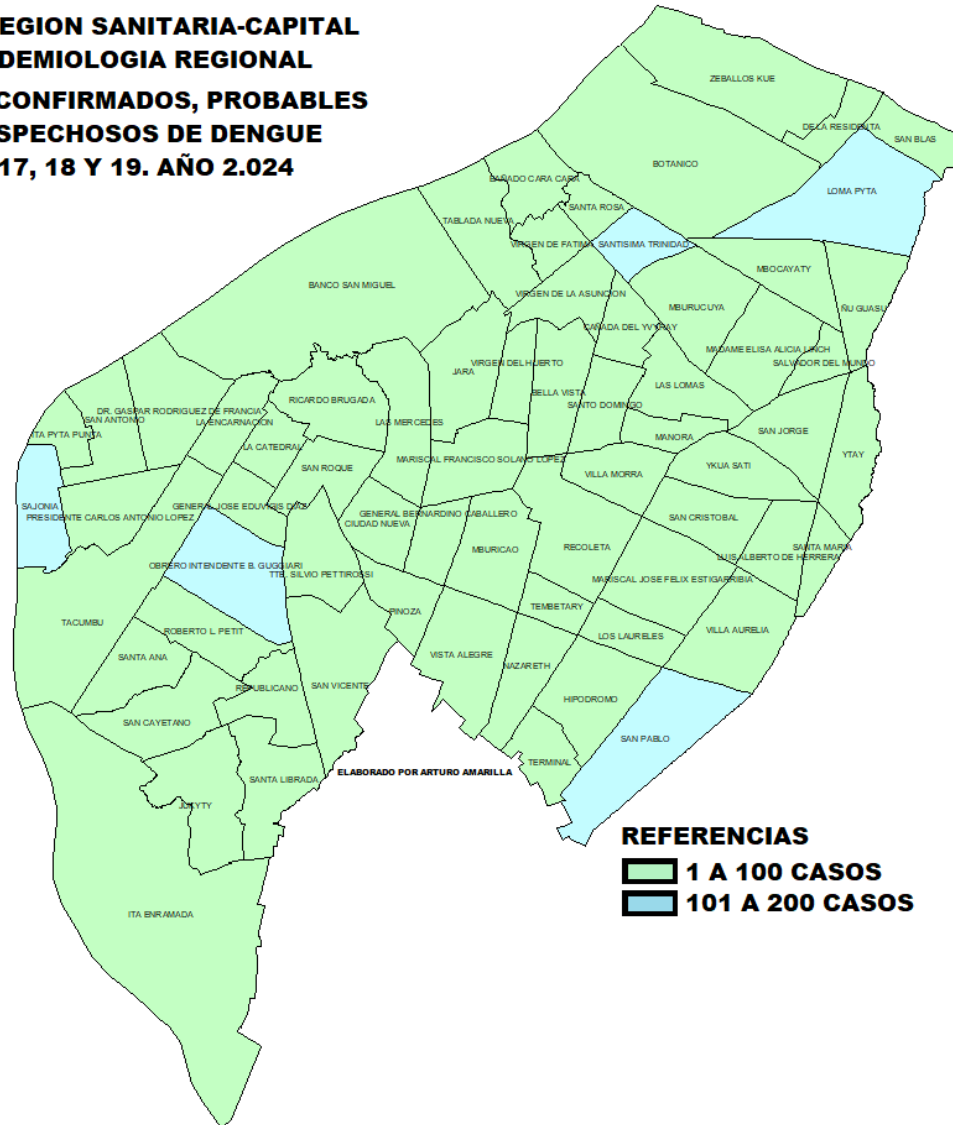

# GRAFICO 1. CURVA DE NOTIFICACIONES DE CHIKUNGUNYA. SE38/2023 A SE19/2024 XVIII REGION SANITARIA-CAPITAL

Desde la SE 38/23 a la SE 19/24 se acumularon 3.726 notificaciones de Chikungunya, de las cuales el **1%** (20/3.726) corresponden a casos, **7%** (280/3.726) a sospechosos y **92%** (3.426/3.726) a descartados.

Se observó el pico máximo de en la SE 50 con **308** notificaciones.

En la última semana se observa un pequeño descenso en las notificaciones.

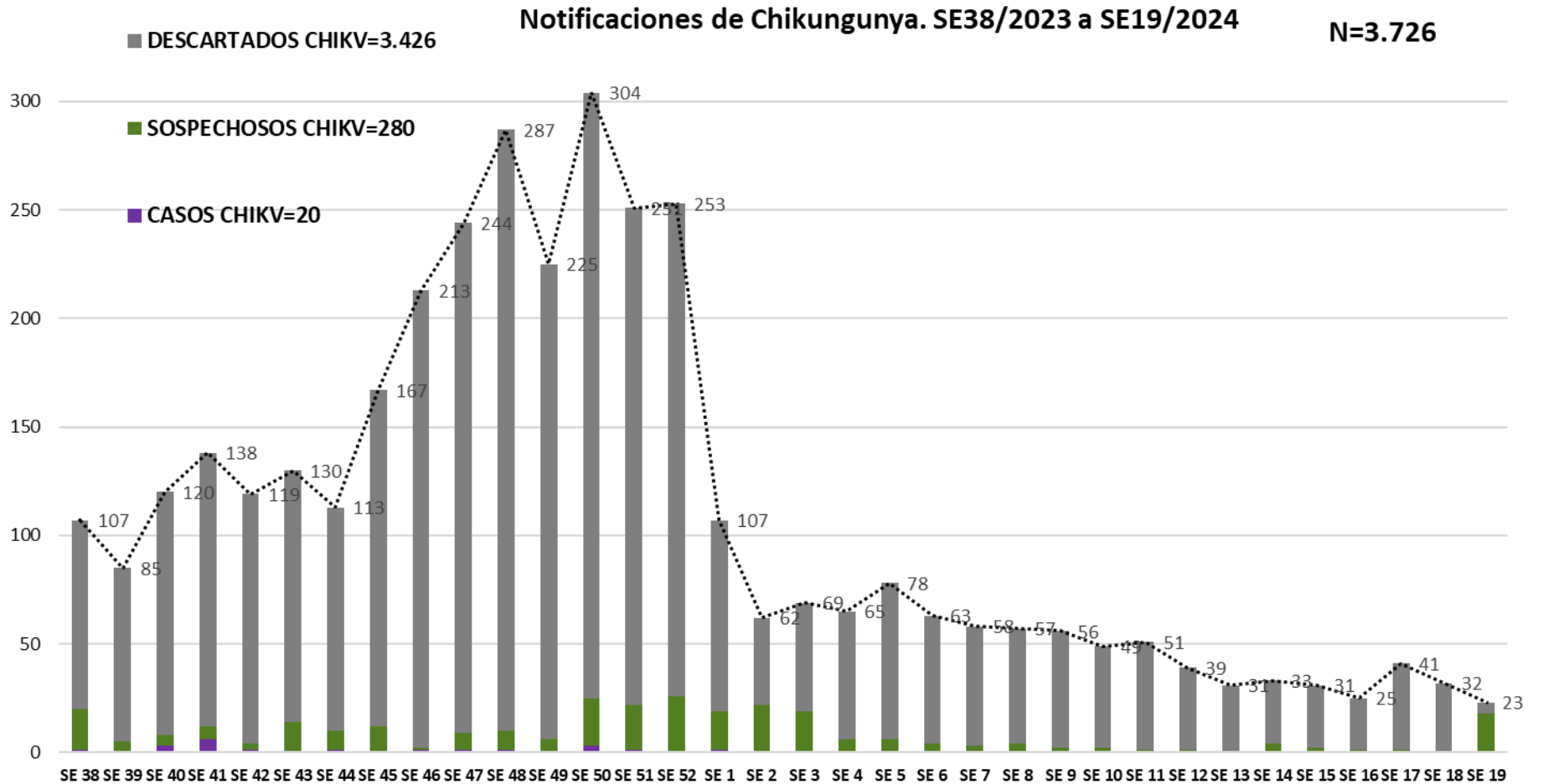

**Notificaciones= casos de Chik (confirmados + probables + coinfecciones) + sospechas + descartados**



# GRAFICO 1. CURVA DE CASOS DE CHIKUNGUNYA. SE38/2023 A SE19/2024 XVIII REGION SANITARIA-CAPITAL

CURVA DE CASOS DE CHIKUNGUNYA. SE 38/2023 A SE 19/2024

N= 20

Desde la SE 38/23 a la SE 19/24 se acumularon 20 casos de Chikungunya, de las cuales el **40%** (8/20) corresponden a casos confirmados y **60%** (12/20) a probables

Se observó el pico máximo de casos 6, en la SE 41/2.023.

No se observan casos en la última semana.

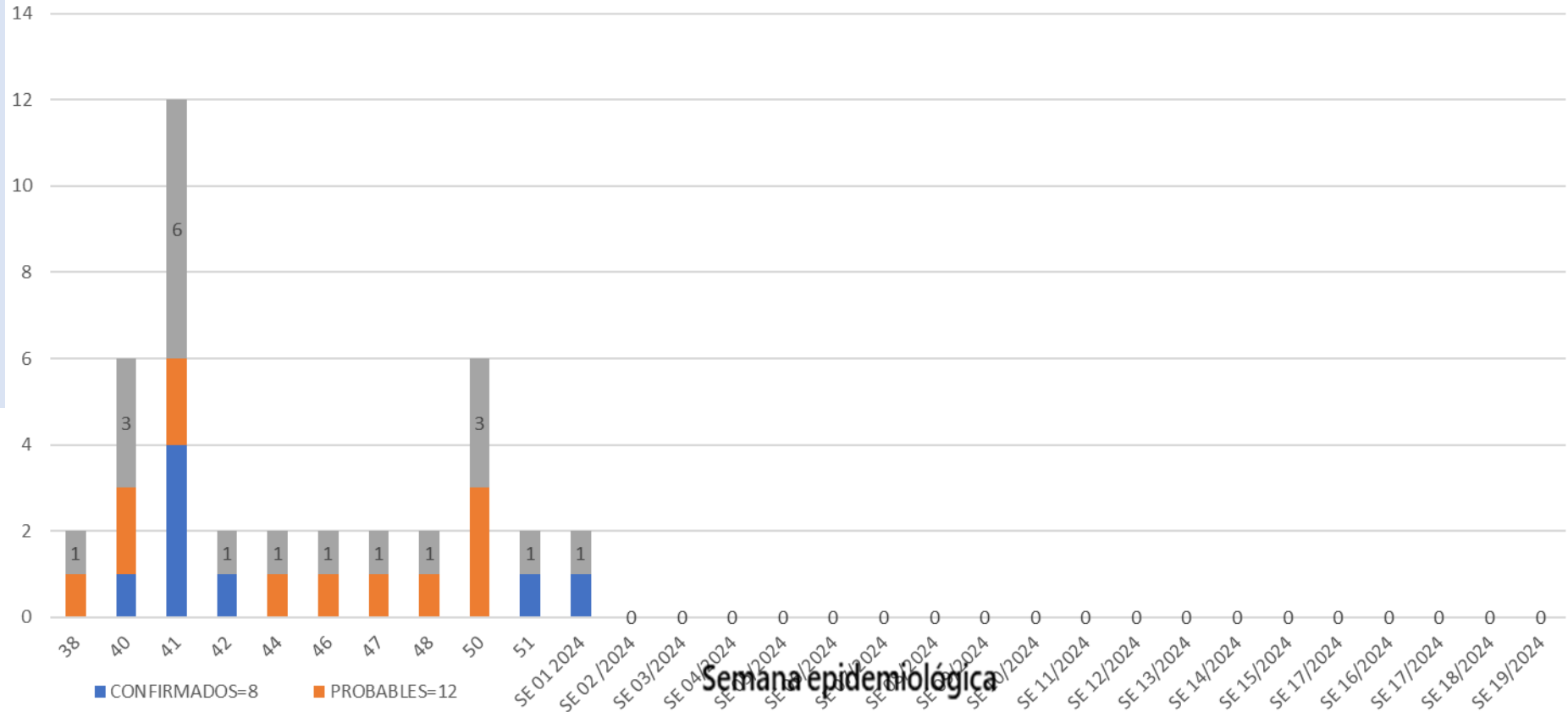

**Casos = casos de Chik (confirmados + probables + coinfecciones)**

## TABLA 1. CASOS ACUMULADOS DE CHIKUNGUNYA, DE LA SE38/2023 A SE19/2024 POR DISTRITOS Y BARRIOS DE RESIDENCIA

### XVIII REGION SANITARIA-CAPITAL

| BARRIOS O DISTRITOS             | CASOS DE CHIKV |
|---------------------------------|----------------|
| OBRERO INTENDENTE B. GUGGIARI   | 2              |
| SD                              | 1              |
| SAN ROQUE                       | 1              |
| RICARDO BRUGADA                 | 1              |
| JARA                            | 1              |
| SANTA MARIA                     | 1              |
| LUIS ALBERTO DE HERRERA         | 1              |
| ITA ENRAMADA                    | 1              |
| MARISCAL FRANCISCO SOLANO LOPEZ | 1              |
| SALVADOR DEL MUNDO              | 1              |
| MBOCAYATY                       | 1              |
| SAN VICENTE                     | 1              |
| MBURICAO                        | 1              |
| SANTISIMA TRINIDAD              | 1              |
| MBURUCUYA                       | 1              |
| VIRGEN DE FATIMA                | 1              |
| ZEBALLOS CUE                    | 1              |
| BOTANICO                        | 1              |
| REPUBLICANO                     | 1              |
| <b>Total</b>                    | <b>20</b>      |

Tal como podemos observar en la tabla 1, de los 68 barrios de Asunción, 18 presentan casos, observamos además que 1 caso de chikungunya no cuenta con dato de barrio. De un total de 20.

## TABLA 2 . CASOS DE CHIKUNGUNYA, DE LAS ULTIMAS 3 SEMANAS SE 17, 18 y 19/2024 POR DISTRITOS Y BARRIOS DE RESIDENCIA

### XVIII REGION SANITARIA-CAPITAL

| BARRIOS                          | NOTIFICACIONES CHIK<br>ULTIMAS 3 SEMANAS | CASOS DE CHIK<br>ULTIMAS 3<br>SEMANAS |
|----------------------------------|--|---------------------------------------|
| OBRERO INTENDENTE B. GUGGIARI    | 15                                       |                                       |
| SAJONIA                          | 14                                       |                                       |
| LOMA PYTA                        | 6  |                                       |
| JARA                             | 5  |                                       |
| SAN VICENTE                      | 5  |                                       |
| BOTANICO                         | 4  |                                       |
| LAS MERCEDES                     | 4  |                                       |
| SANTISIMA TRINIDAD               | 4  |                                       |
| LUIS ALBERTO DE HERRERA          | 3  |                                       |
| RICARDO BRUGADA                  | 3  |                                       |
| VISTA ALEGRE                     | 3  |                                       |
| BELLA VISTA                      | 3  |                                       |
| SAN PABLO                        | 2  |                                       |
| LA ENCARNACION                   | 2  |                                       |
| SD                               | 2  |                                       |
| LOS LAURELES                     | 1  |                                       |
| SANTA LUCIA                      | 1  |                                       |
| LA CATEDRAL                      | 1  |                                       |
| VILLA AURELIA                    | 1  |                                       |
| SANTA ROSA                       | 1  |                                       |
| DR. GASPARD RODRIGUEZ DE FRANCIA | 1  |                                       |
| JUKYTY                           | 1  |                                       |
| GENERAL JOSE EDUVIGIS DIAZ       | 1  |                                       |
| SANTA ANA                        | 1  |                                       |
| RECOLETA                         | 1  |                                       |
| SANTA MARIA                      | 1  |                                       |

| BARRIOS                   | NOTIFICACIONES CHIK<br>ULTIMAS 3 SEMANAS | CASOS DE CHIK<br>ULTIMAS 3<br>SEMANAS |
|---------------------------|--|---------------------------------------|
| REPUBLICANO               | 1  |                                       |
| TACUMBU                   | 1  |                                       |
| DE LA RESIDENTA           | 1  |                                       |
| MADAME ELISA ALICIA LINCH | 1  |                                       |
| TERMINAL                  | 1  |                                       |
| MBOCAYATY                 | 1  |                                       |
| VILLA MORRA               | 1  |                                       |
| MBURICAO                  | 1  |                                       |
| BANCO SAN MIGUEL          | 1  |                                       |
| MBURUCUYA                 | 1  |                                       |
| <b>Total</b>              | <b>96</b>                                | <b>0</b>                              |