

BOLETIN SEMANAL

ARBOVIROSIS

XI REGION SANITARIA-CENTRAL

SE38/2023 A SE 20/2024 (del 17 de setiembre al 18 de mayo de 2024)

Descripción

Este boletín contiene información actualizada de la Situación Epidemiológica de Arbovirosis: Dengue, Zika y Chikungunya.

Los datos presentados, tienen como fuente principal la base nacional de la Vigilancia de Arbovirosis.

Consideraciones

El contenido de este boletín puede modificarse según la dinámica de la vigilancia de las Arbovirosis: Dengue, Chikungunya y Zika.

Las notificaciones de Arbovirosis se definen operacionalmente, en este boletín, a partir de la Resolución N° 0335/2023 "Criterios de definición de casos de arbovirosis: dengue, chikungunya y zika".

Remitirse a este documento oficial para conocer las definiciones epidemiológicas de caso, utilizados en este material.

ELABORADO POR LA UNIDAD EPIDEMIOLOGICA REGIONAL

Epidemiólogo Regional:

LIC. MARIO CORTESSI

Correo electrónico:

vigiepi1region@gmail.com

Unidad Epidemiológica Regional: Undécima Región Sanitaria, Central .

Oficina: Julián Augusto Saldívar

GRAFICO 1. CURVA DE NOTIFICACIONES DE CHIKUNGUNYA. SE 38/2023 A SE 20/2024 XI REGION SANITARIA-CENTRAL

Desde la SE 38/23 a la SE 20/24 se acumularon **10.526** notificaciones de Chikungunya, de las cuales el **1%** (66/10.526) corresponden a casos, **18%** (1.895/10.526) a sospechosos y **81%** (8.565/10.526) a descartados.

Se observó el pico máximo de en la SE 50/2023 (10 al 16 de diciembre) con **989** notificaciones.

En la última semana se observó una tendencia descendente de notificaciones.



GRAFICO 1. CURVA DE CASOS DE CHIKUNGUNYA. SE 38/2023 A SE 20/2024 XI REGION SANITARIA-CENTRAL

Desde la SE 38/23 a la SE 20/24 se acumularon 66 casos de Chikungunya, de las cuales el **33%** (22/66) corresponden a casos confirmados y **67%** (44/66) a probables.

Se observó el pico máximo de casos 12, en la SE 41 (08 de octubre al 14 de octubre).

No se observan casos en las últimas semanas.

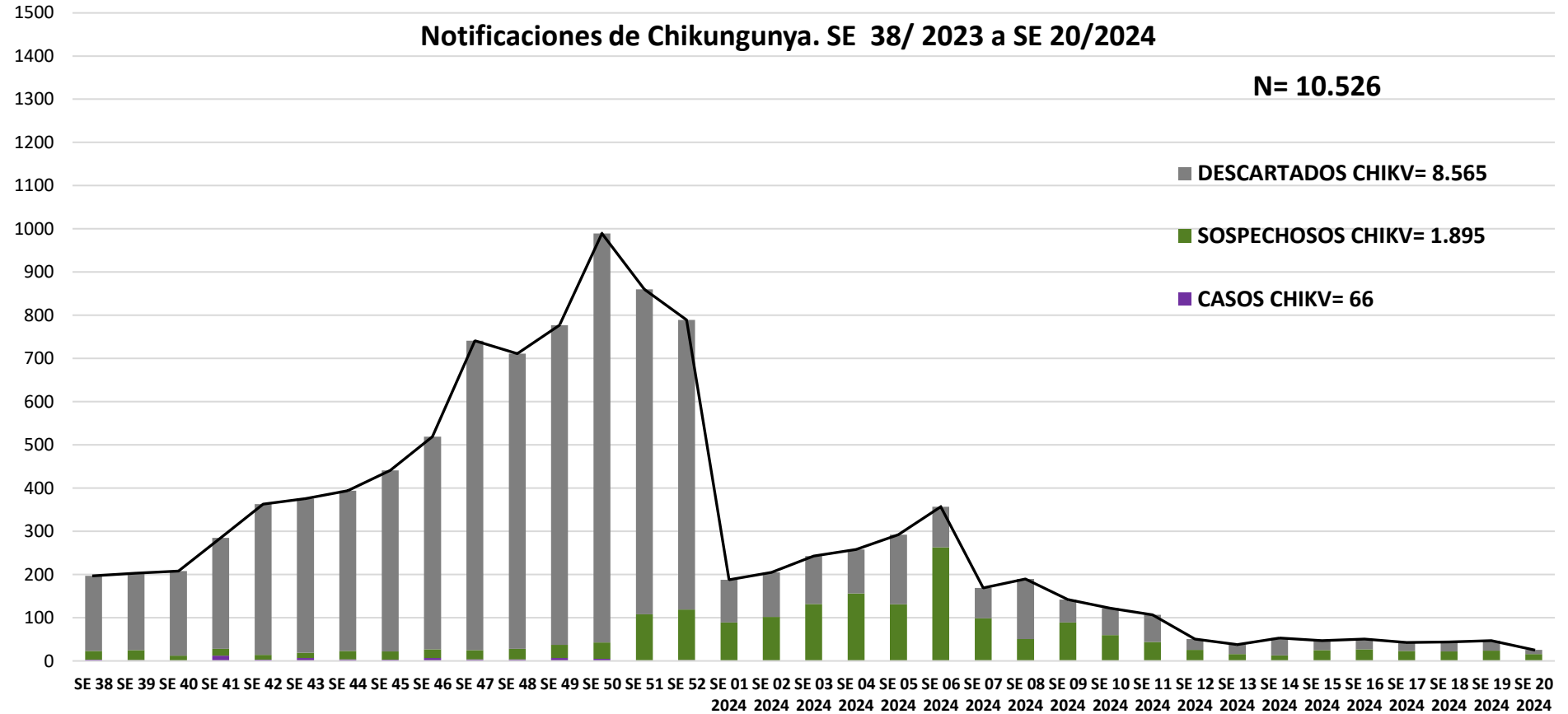
CURVA DE CASOS DE CHIKUNGUNYA. SE 38 /2023 A SE 20/2024



TABLA 1. CASOS ACUMULADOS DE CHIKUNGUNYA, DE LA SE 38/2023 A SE 20/2024 POR DISTRITOS DE RESIDENCIA

XI REGION SANITARIA-CENTRAL

DISTRITOS	CASOS DE CHIKV	TOTALES
AREGUA	2	2
CAPIATA	8	8
FERNANDO DE LA MORA	7	7
GUARAMBARE	2	2
ITA	2	2
ITAUGUA	5	5
J AUGUSTO SALDIVAR	1	1
LAMBARE	7	7
LIMPIO	6	6
LUQUE	5	5
MARIANO ROQUE ALONSO	4	4
NUEVA ITALIA	0	0
ÑEMBY	4	4
SAN ANTONIO	0	0
SAN LORENZO	2	2
VILLA ELISA	2	2
VILLETA	0	0
YPACARAI	9	9
YPANE	0	0
TOTALES	66	66

TABLA 2 . CASOS DE CHIKUNGUNYA, DE LAS ULTIMAS 3 SEMANAS SE 18, 19 Y 20/2024 POR DISTRITOS DE RESIDENCIA

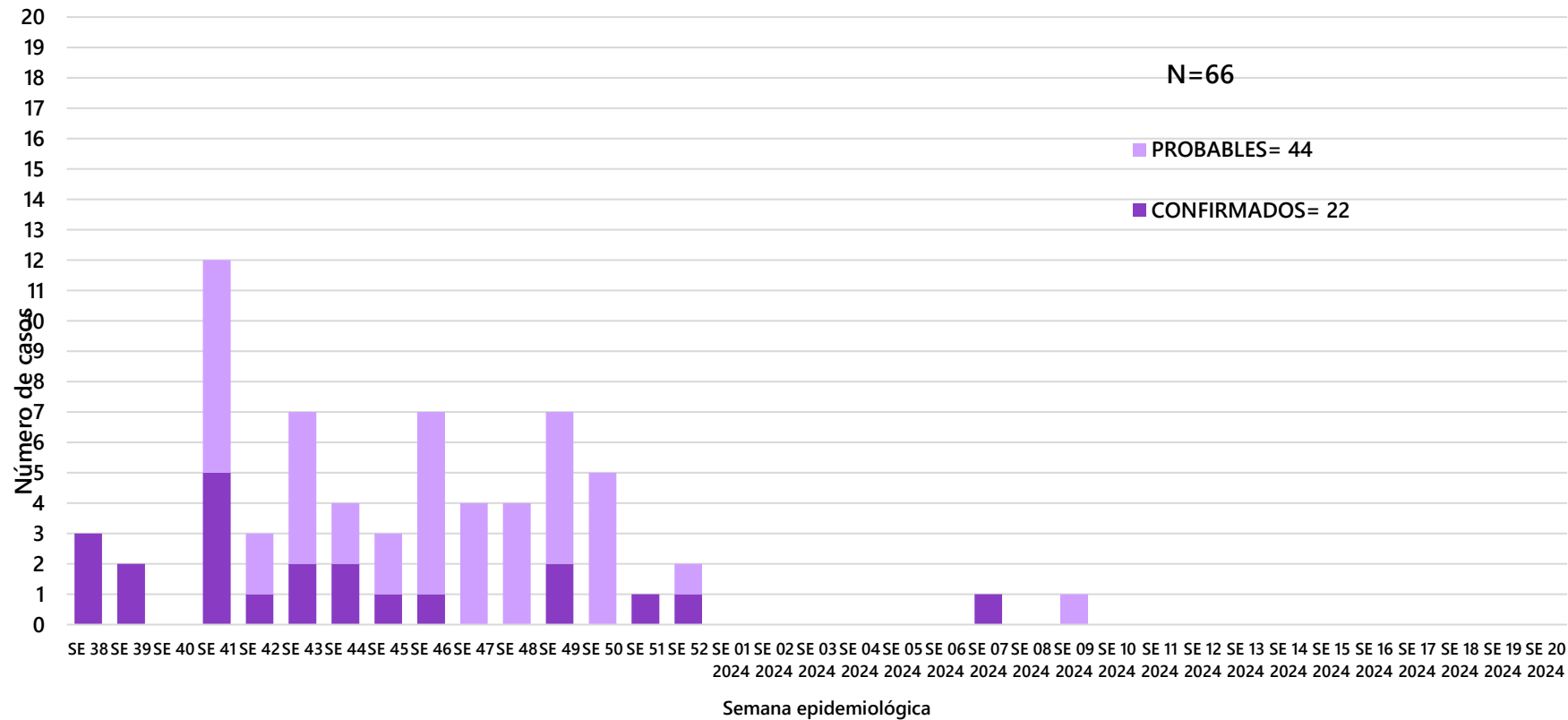
XI REGION SANITARIA-CENTRAL

DISTRITOS	NOTIFICACIONES CHIK ULTIMAS 3 SEMANAS	CASOS DE CHIK ULTIMAS 3 SEMANAS
AREGUA	6	0
CAPIATA	41	0
FERNANDO DE LA MORA	5	0
GUARAMBARE	0	0
ITA	1	0
ITAUGUA	2	0
J AUGUSTO SALDIVAR	2	0
LAMBARE	18	0
LIMPIO	4	0
LUQUE	10	0
MARIANO ROQUE ALONSO	3	0
NUEVA ITALIA	0	0
ÑEMBY	8	0
SAN ANTONIO	0	0
SAN LORENZO	9	0
VILLA ELISA	7	0
VILLETA	1	0
YPACARAI	0	0
YPANE	0	0
TOTALES	117	0

GRAFICO 3. NUMERO TOTAL DE NOTIFICACIONES DE DENGUE DE LA SE38/2023 A SE20/2024

XI REGION SANITARIA-CENTRAL

Desde la SE 38/23 a la SE 20/24 se acumularon 123.475 notificaciones de Dengue, de las cuales el **22%** (27.536/123.475) corresponden a casos, **66%** (80.699/123.475) a sospechosos y **12%** (15.240/123.475) a descartados.

Se observó el pico máximo de en la SE 04/2024 (21 al 27 de enero) con **10.350** notificaciones.

Luego de una meseta en las tres semanas anteriores, se observó una tendencia descendente de notificaciones en la última.

Notificaciones de Dengue. SE 38/2023 a SE 20/2024



GRAFICO 4. NUMERO TOTAL DE CASOS DE DENGUE DE LA SE38/2023 A SE20/2024 XI REGION SANITARIA-CENTRAL

Desde la SE 38/23 a la SE 20/24 se acumularon 27.536 casos de Dengue, de las cuales el **60%** (16.462/27.536) corresponden a casos confirmados y **40%** (11.074/27.536) a probables.

Se observó el pico máximo de casos en la SE 05/2024 (28 de enero al 03 de febrero) con **2.294** notificaciones.

En la última semana se observó un descenso de casos.

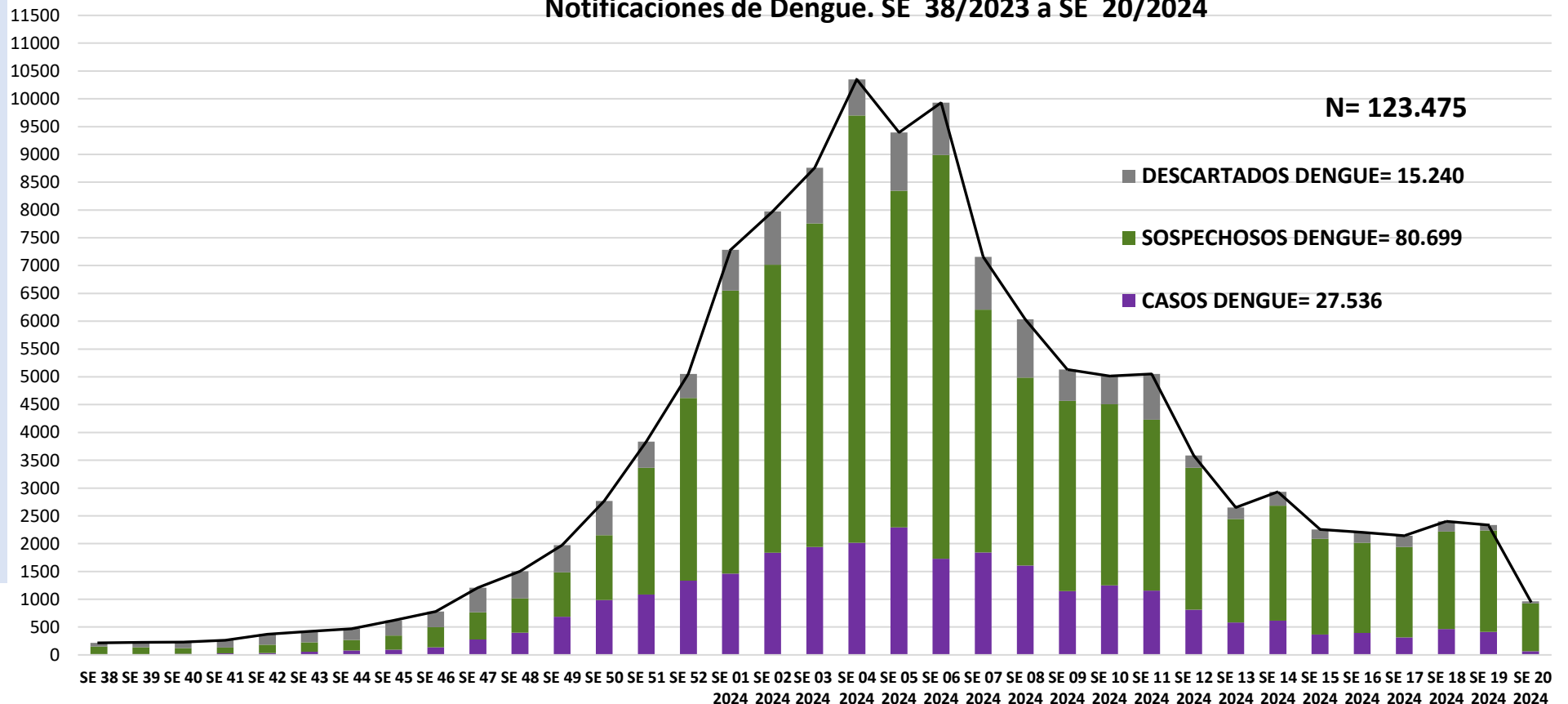
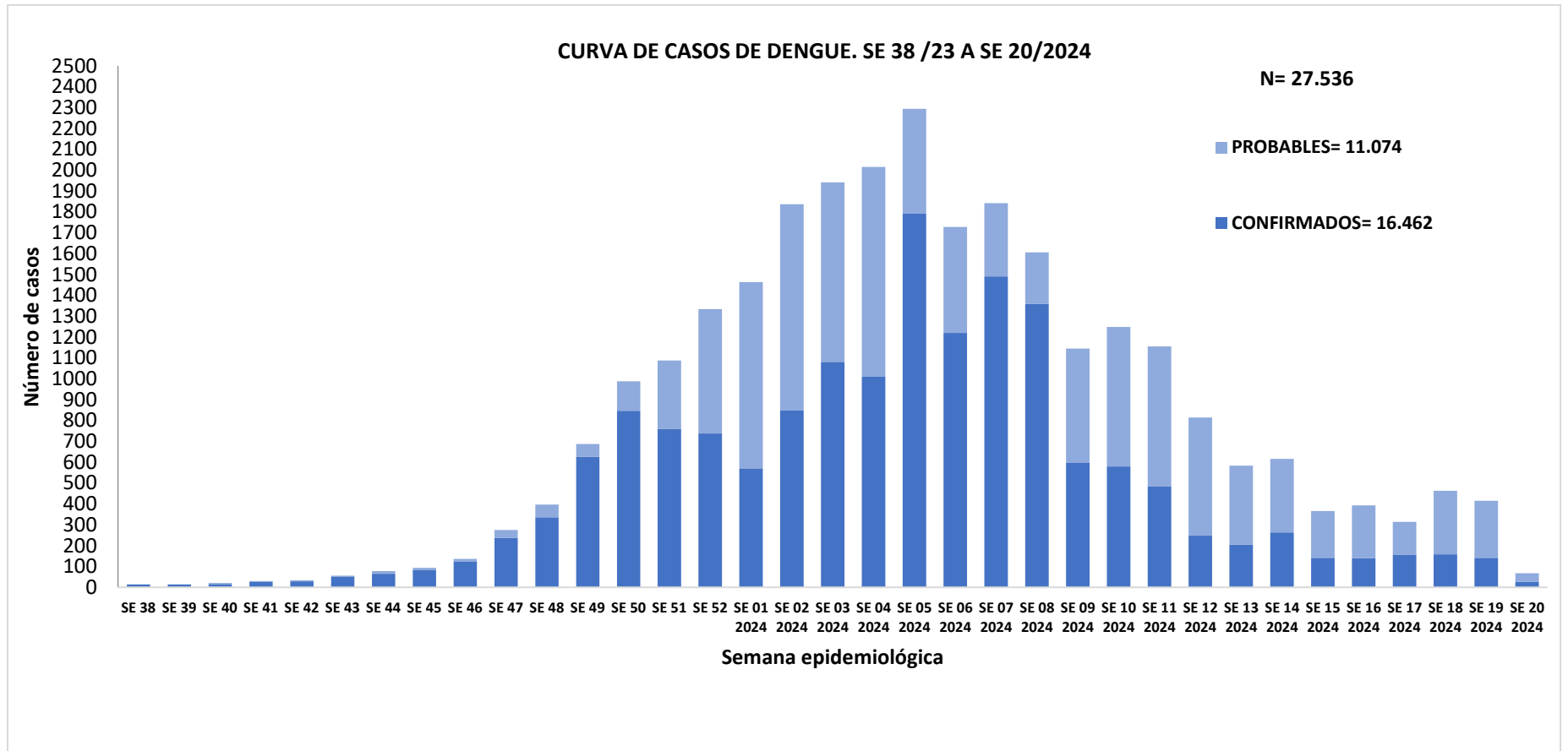

TABLA 4. CASOS DE DENGUE, DE SE 38/2023 A SE 20/2024 POR DISTRITOS DE RESIDENCIA XI REGION SANITARIA-CENTRAL

DISTRITOS	CASOS DE DENGUE	TOTALES
AREGUA	676	676
CAPIATA	2561	2561
FERNANDO DE LA MORA	2992	2992
GUARAMBARE	314	314
ITA	1922	1922
ITAUGUA	1846	1846
J AUGUSTO SALDIVAR	507	507
LAMBARE	2385	2385
LIMPIO	825	825
LUQUE	2130	2130
MARIANO ROQUE ALONSO	1947	1947
NUEVA ITALIA	247	247
ÑEMBY	1510	1510
SAN ANTONIO	565	565
SAN LORENZO	4396	4396
VILLA ELISA	1124	1124
VILLETA	562	562
YPACARAI	329	329
YPANE	698	698
TOTALES	27536	27536

TABLA 5: NOTIFICACIONES Y CASOS DE DENGUE, DE LAS ULTIMAS 3 SEMANAS: 18-19-20/2024 XI REGION SANITARIA-CENTRAL

DISTRITOS	NOTIFICACIONES DENGUE ULTIMAS 3 SEMANAS	CASOS DE DENGUE ULTIMAS 3 SEMAMAS
AREGUA	170	11
CAPIATA	301	51
FERNANDO DE LA MORA	415	85
GUARAMBARE	49	6
ITA	236	38
ITAUGUA	444	52
J AUGUSTO SALDIVAR	85	10
LAMBARE	566	66
LIMPIO	370	35
LUQUE	515	78
MARIANO ROQUE ALONSO	505	121
NUEVA ITALIA	112	15
ÑEMBY	356	62
SAN ANTONIO	111	21
SAN LORENZO	564	110
VILLA ELISA	413	111
VILLETA	306	56
YPACARAI	36	2
YPANE	147	13
TOTALES	5701	943