

BOLETIN SEMANAL

ARBOVIROSIS

XI REGION SANITARIA-CENTRAL

SE38/2023 A SE 22/2024 (del 17 de setiembre al 01 de junio de 2024)

Descripción

Este boletín contiene información actualizada de la Situación Epidemiológica de Arbovirosis: Dengue, Zika y Chikungunya.

Los datos presentados, tienen como fuente principal la base nacional de la Vigilancia de Arbovirosis.

Consideraciones

El contenido de este boletín puede modificarse según la dinámica de la vigilancia de las Arbovirosis: Dengue, Chikungunya y Zika.

Las notificaciones de Arbovirosis se definen operacionalmente, en este boletín, a partir de la Resolución N° 0335/2023 "Criterios de definición de casos de arbovirosis: dengue, chikungunya y zika".

Remitirse a este documento oficial para conocer las definiciones epidemiológicas de caso, utilizados en este material.

ELABORADO POR LA UNIDAD EPIDEMIOLOGICA REGIONAL

Epidemiólogo Regional:

LIC. MARIO CORTESSI

Correo electrónico:

vigiepi1region@gmail.com

Unidad Epidemiológica Regional: Undécima Región Sanitaria, Central .

Oficina: Julián Augusto Saldívar

GRAFICO 1. CURVA DE NOTIFICACIONES DE CHIKUNGUNYA. SE 38/2023 A SE 22/2024 XI REGION SANITARIA-CENTRAL

Desde la SE 38/23 a la SE 22/24 se acumularon **10.522** notificaciones de Chikungunya, de las cuales el **1%** (66/10.522) corresponden a casos, **18%** (1.876/10.522) a sospechosos y **81%** (8.580/10.522) a descartados.

Se observó el pico máximo de en la SE 50/2023 (10 al 16 de diciembre) con **989** notificaciones.

En la última semana se observó una tendencia descendente de notificaciones.



GRAFICO 1. CURVA DE CASOS DE CHIKUNGUNYA. SE 38/2023 A SE 22/2024 XI REGION SANITARIA-CENTRAL

Desde la SE 38/23 a la SE 22/24 se acumularon 66 casos de Chikungunya, de las cuales el **33%** (22/66) corresponden a casos confirmados y **67%** (44/66) a probables.

Se observó el pico máximo de casos 12, en la SE 41 (08 de octubre al 14 de octubre).

No se observan casos en las últimas semanas.

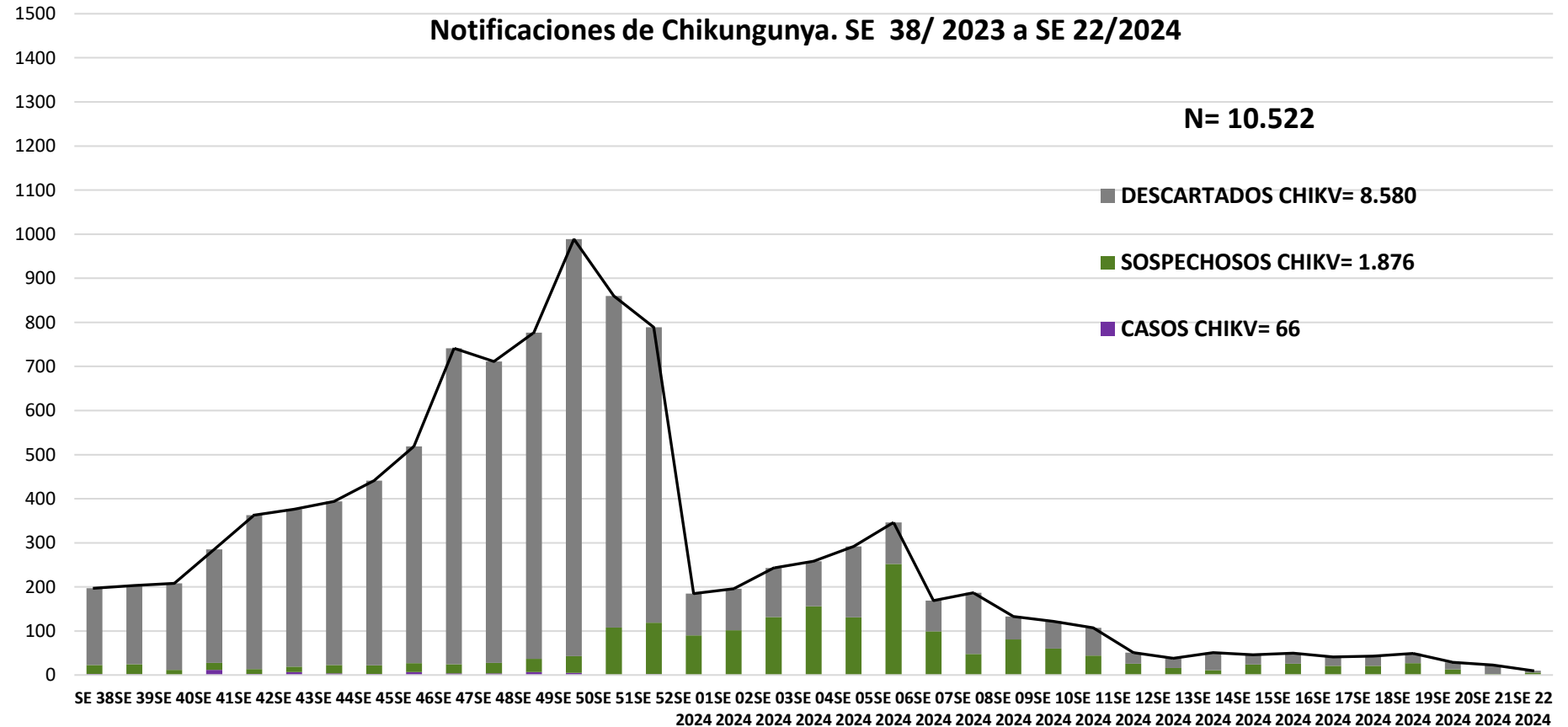
CURVA DE CASOS DE CHIKUNGUNYA. SE 38 /2023 A SE 22/2024



TABLA 1. CASOS ACUMULADOS DE CHIKUNGUNYA, DE LA SE 38/2023 A SE 22/2024 POR DISTRITOS DE RESIDENCIA

XI REGION SANITARIA-CENTRAL

| DISTRITOS | CASOS DE CHIKV | TOTALES |
|----------------------|----------------|-----------|
| AREGUA | 2 | 2 |
| CAPIATA | 8 | 8 |
| FERNANDO DE LA MORA | 7 | 7 |
| GUARAMBARE | 2 | 2 |
| ITA | 2 | 2 |
| ITAUGUA | 5 | 5 |
| J AUGUSTO SALDIVAR | 1 | 1 |
| LAMBARE | 7 | 7 |
| LIMPIO | 6 | 6 |
| LUQUE | 5 | 5 |
| MARIANO ROQUE ALONSO | 4 | 4 |
| NUEVA ITALIA | 0 | 0 |
| ÑEMBY | 4 | 4 |
| SAN ANTONIO | 0 | 0 |
| SAN LORENZO | 2 | 2 |
| VILLA ELISA | 2 | 2 |
| VILLETA | 0 | 0 |
| YPACARAI | 9 | 9 |
| YPANE | 0 | 0 |
| TOTALES | 66 | 66 |

TABLA 2 . CASOS DE CHIKUNGUNYA, DE LAS ULTIMAS 3 SEMANAS SE 20, 21 Y 22/2024 POR DISTRITOS DE RESIDENCIA

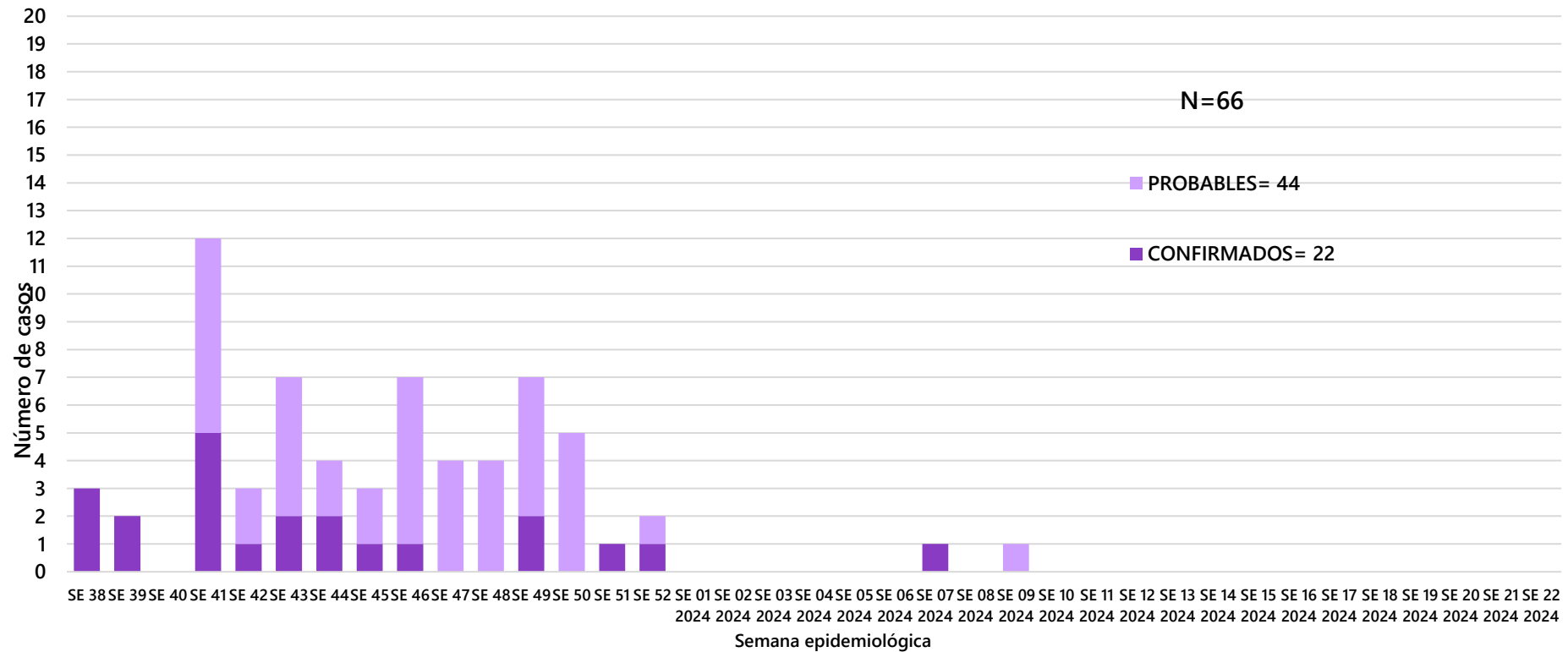
XI REGION SANITARIA-CENTRAL

| DISTRITOS | NOTIFICACIONES CHIK ULTIMAS 3 SEMANAS | CASOS DE CHIK ULTIMAS 3 SEMANAS |
|----------------------|---------------------------------------|---------------------------------|
| AREGUA | 5 | 0 |
| CAPIATA | 14 | 0 |
| FERNANDO DE LA MORA | 1 | 0 |
| GUARAMBARE | 0 | 0 |
| ITA | 0 | 0 |
| ITAUGUA | 0 | 0 |
| J AUGUSTO SALDIVAR | 0 | 0 |
| LAMBARE | 9 | 0 |
| LIMPIO | 4 | 0 |
| LUQUE | 7 | 0 |
| MARIANO ROQUE ALONSO | 3 | 0 |
| NUEVA ITALIA | 1 | 0 |
| ÑEMBY | 4 | 0 |
| SAN ANTONIO | 1 | 0 |
| SAN LORENZO | 7 | 0 |
| VILLA ELISA | 6 | 0 |
| VILLETA | 0 | 0 |
| YPACARAI | 0 | 0 |
| YPANE | 0 | 0 |
| TOTALES | 62 | 0 |

Mapas de Distribución de casos



GRAFICO 3. NUMERO TOTAL DE NOTIFICACIONES DE DENGUE DE LA SE38/2023 A SE22/2024

XI REGION SANITARIA-CENTRAL

Notificaciones de Dengue. SE 38/2023 a SE 22/2024

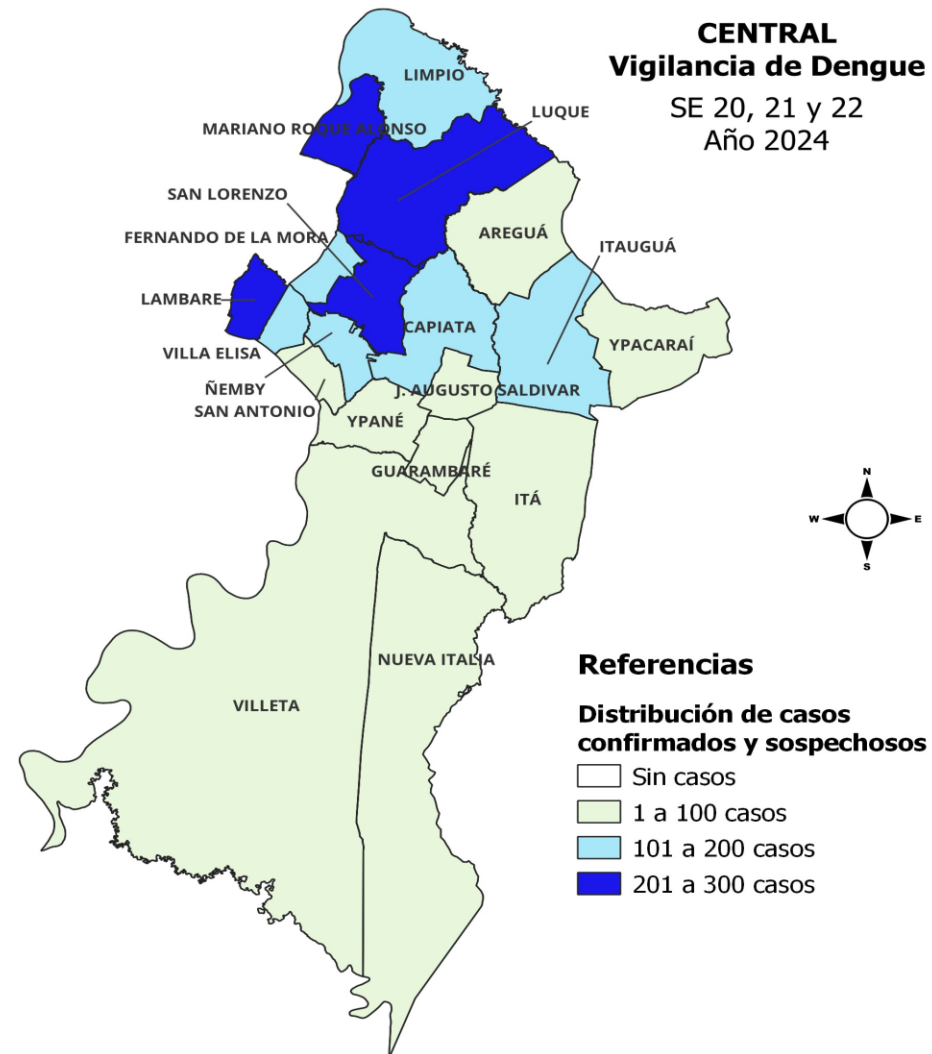
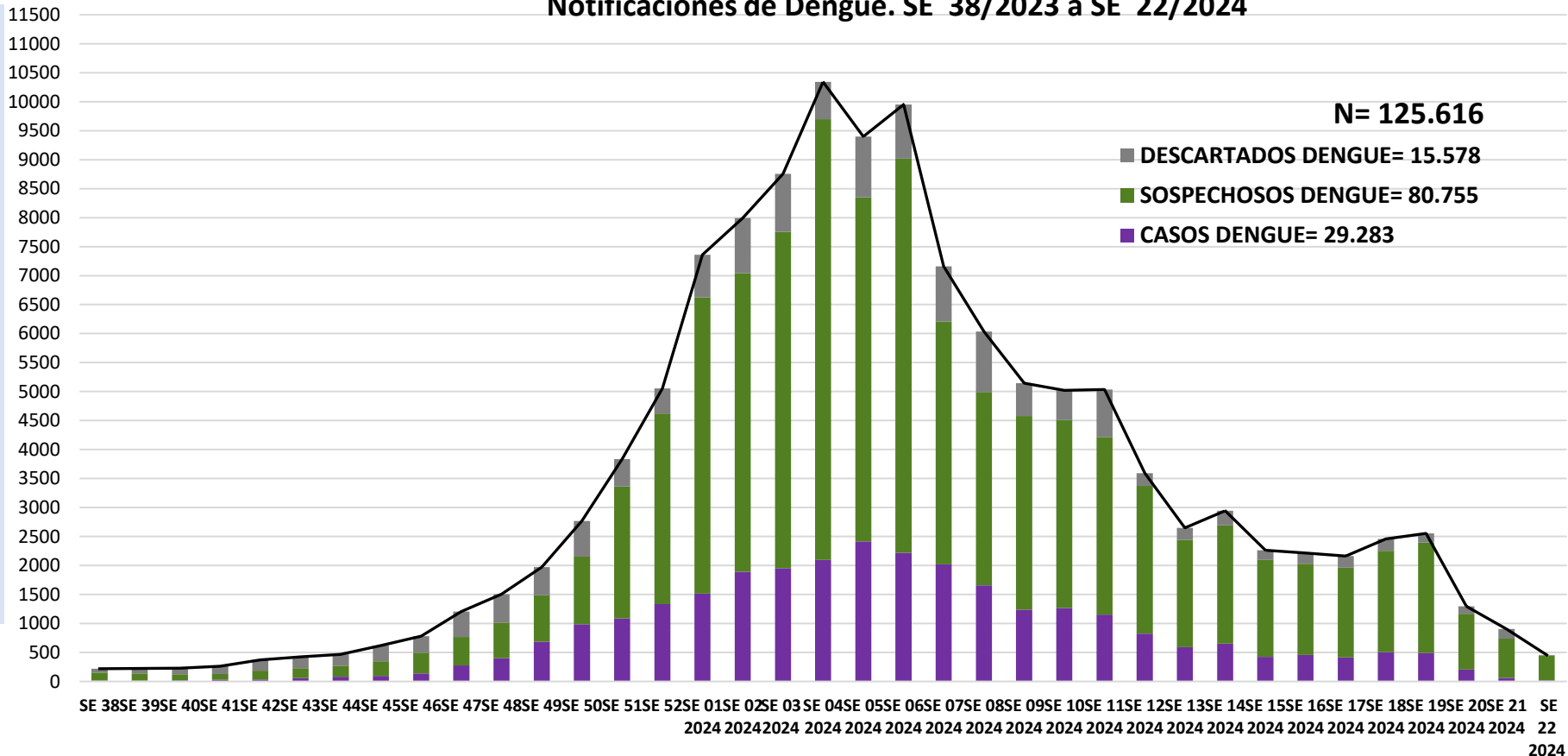

Desde la SE 38/23 a la SE 22/24 se acumularon 125.616 notificaciones de Dengue, de las cuales el **23%** (29.283/124.668) corresponden a casos, **64%** (80.755/125.616) a sospechosos y **13%** (15.578/125.616) a descartados.

Se observó el pico máximo de en la SE 04/2024 (21 al 27 de enero) con **10.341** notificaciones.

Luego de una meseta en las tres semanas anteriores, se observó una tendencia descendente de notificaciones en la última.

GRAFICO 4. NUMERO TOTAL DE CASOS DE DENGUE DE LA SE38/2023 A SE22/2024 XI REGION SANITARIA-CENTRAL

Desde la SE 38/23 a la SE 22/24 se acumularon 29.283 casos de Dengue, de las cuales el **57%** (16.646/29.283) corresponden a casos confirmados y **43%** (12.637/29.283) a probables.

Se observó el pico máximo de casos en la SE 05/2024 (28 de enero al 03 de febrero) con **2.416** notificaciones.

En la última semana se observó un descenso de casos.

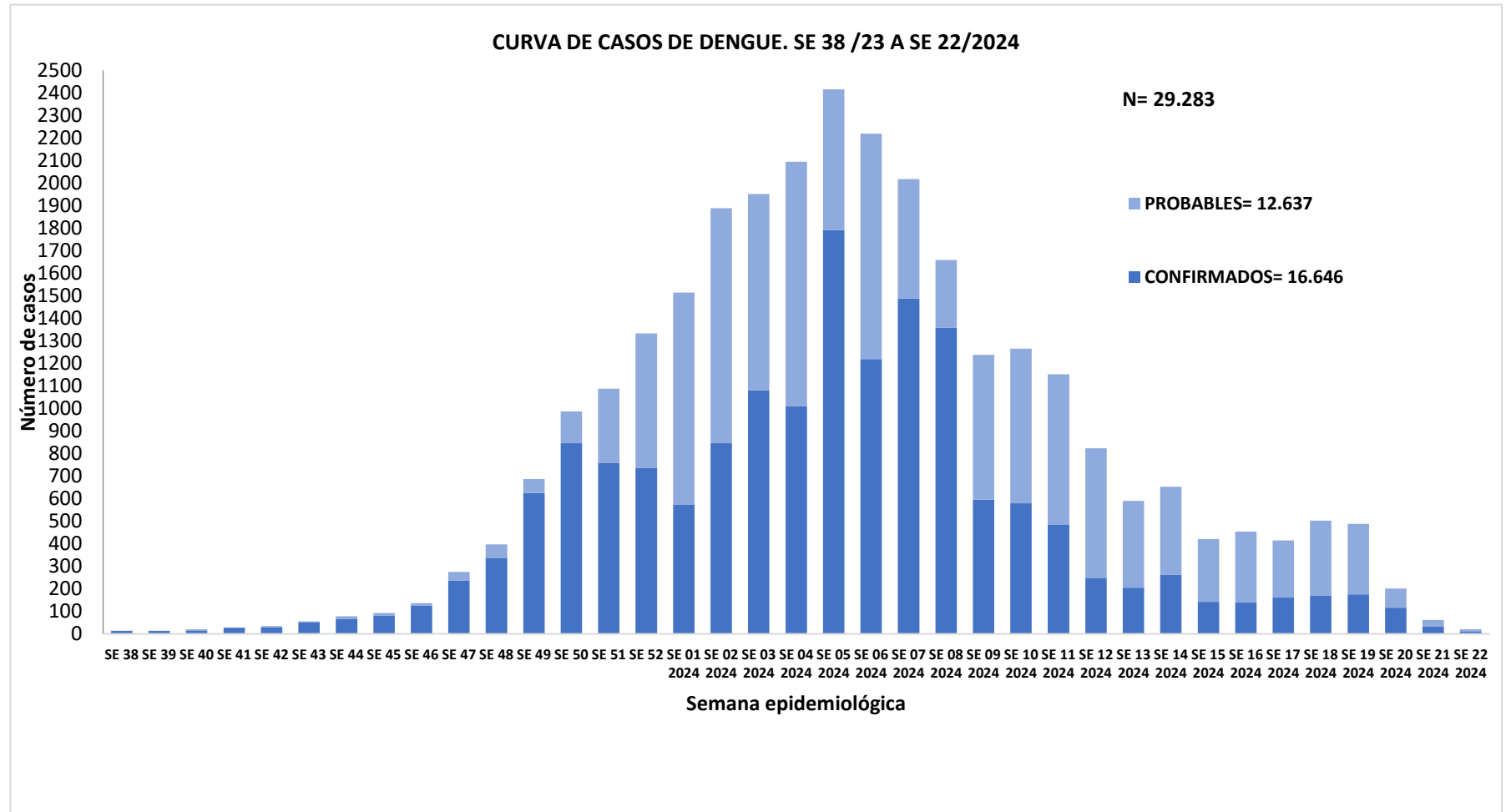

TABLA 4. CASOS DE DENGUE, DE SE 38/2023 A SE 22/2024 POR DISTRITOS DE RESIDENCIA XI REGION SANITARIA-CENTRAL

| DISTRITOS | CASOS DE DENGUE | TOTALES |
|----------------------|-----------------|--------------|
| AREGUA | 738 | 738 |
| CAPIATA | 2693 | 2693 |
| FERNANDO DE LA MORA | 3158 | 3158 |
| GUARAMBARE | 330 | 330 |
| ITA | 2033 | 2033 |
| ITAUGUA | 1956 | 1956 |
| J AUGUSTO SALDIVAR | 524 | 524 |
| LAMBARE | 2561 | 2561 |
| LIMPIO | 865 | 865 |
| LUQUE | 2206 | 2206 |
| MARIANO ROQUE ALONSO | 2057 | 2057 |
| NUEVA ITALIA | 265 | 265 |
| ÑEMBY | 1630 | 1630 |
| SAN ANTONIO | 604 | 604 |
| SAN LORENZO | 4655 | 4655 |
| VILLA ELISA | 1274 | 1274 |
| VILLETÁ | 633 | 633 |
| YPACARAI | 337 | 337 |
| YPANE | 764 | 764 |
| TOTALES | 29283 | 29283 |

TABLA 5: NOTIFICACIONES Y CASOS DE DENGUE, DE LAS ULTIMAS 3 SEMANAS: 20-21-22/2024 XI REGION SANITARIA-CENTRAL

| DISTRITOS | NOTIFICACIONES DENGUE ULTIMAS 3 SEMANAS | CASOS DE DENGUE ULTIMAS 3 SEMANAS |
|----------------------|--|--------------------------------------|
| AREGUA | 106 | 2 |
| CAPIATA | 164 | 15 |
| FERNANDO DE LA MORA | 219 | 36 |
| GUARAMBARE | 16 | 0 |
| ITA | 89 | 2 |
| ITAUGUA | 192 | 9 |
| J AUGUSTO SALDIVAR | 35 | 2 |
| LAMBARE | 327 | 39 |
| LIMPIO | 182 | 10 |
| LUQUE | 240 | 21 |
| MARIANO ROQUE ALONSO | 245 | 46 |
| NUEVA ITALIA | 23 | 2 |
| ÑEMBY | 177 | 22 |
| SAN ANTONIO | 54 | 7 |
| SAN LORENZO | 252 | 27 |
| VILLA ELISA | 172 | 32 |
| VILLETA | 91 | 7 |
| YPACARAI | 23 | 0 |
| YPANE | 54 | 5 |
| TOTALES | 2661 | 284 |