

BOLETIN SEMANAL

ARBOVIROSIS

XI REGION SANITARIA-CENTRAL

**SE38/2023 A SE 23/2024 (del 17 de setiembre al 08 de junio de
2024)**

Descripción

Este boletín contiene información actualizada de la Situación Epidemiológica de Arbovirosis: Dengue, Zika y Chikungunya.

Los datos presentados, tienen como fuente principal la base nacional de la Vigilancia de Arbovirosis.

Consideraciones

El contenido de este boletín puede modificarse según la dinámica de la vigilancia de las Arbovirosis: Dengue, Chikungunya y Zika.

Las notificaciones de Arbovirosis se definen operacionalmente, en este boletín, a partir de la Resolución N° 0335/2023 "Criterios de definición de casos de arbovirosis: dengue, chikungunya y zika".

Remitirse a este documento oficial para conocer las definiciones epidemiológicas de caso, utilizados en este material.

ELABORADO POR LA UNIDAD EPIDEMIOLOGICA REGIONAL

Epidemiólogo Regional:

LIC. MARIO CORTESSI

Correo electrónico:

vigiepi1region@gmail.com

Unidad Epidemiológica Regional: Undécima Región Sanitaria, Central .

Oficina: Julián Augusto Saldívar

GRAFICO 1. CURVA DE NOTIFICACIONES DE CHIKUNGUNYA. SE 38/2023 A SE 23/2024 XI REGION SANITARIA-CENTRAL

Desde la SE 38/23 a la SE 23/24 se acumularon **10.497** notificaciones de Chikungunya, de las cuales el **1%** (66/10.497) corresponden a casos, **18%** (1.838/10.497) a sospechosos y **81%** (8.593/10.497) a descartados.

Se observó el pico máximo de en la SE 50/2023 (10 al 16 de diciembre) con **989** notificaciones.

En la última semana se observó una tendencia descendente de notificaciones.



GRAFICO 1. CURVA DE CASOS DE CHIKUNGUNYA. SE 38/2023 A SE 23/2024 XI REGION SANITARIA-CENTRAL

Desde la SE 38/23 a la SE 23/24 se acumularon 66 casos de Chikungunya, de las cuales el **33%** (22/66) corresponden a casos confirmados y **67%** (44/66) a probables.

Se observó el pico máximo de casos 12, en la SE 41 (08 de octubre al 14 de octubre).

No se observan casos en las últimas semanas.

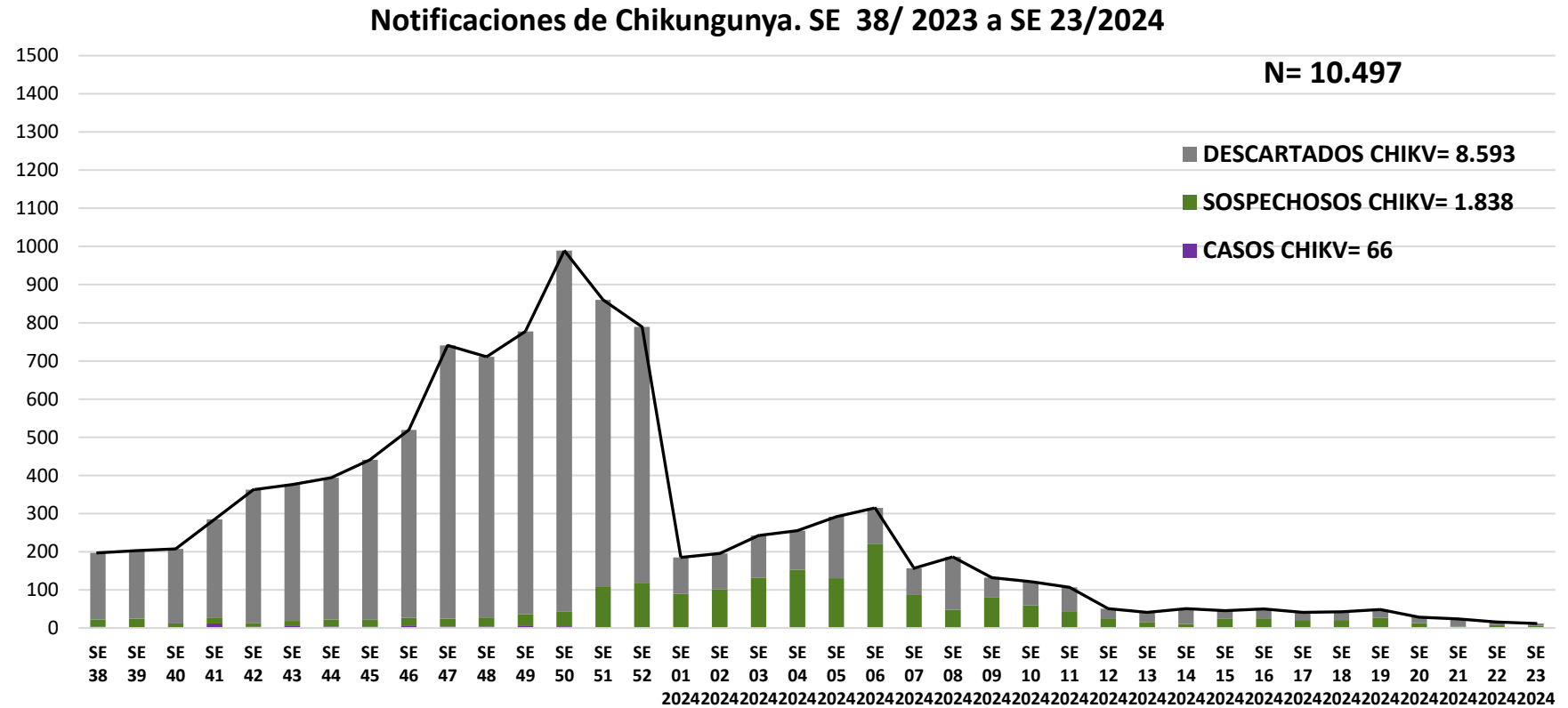
CURVA DE CASOS DE CHIKUNGUNYA. SE 38 /2023 A SE 23/2024



TABLA 1. CASOS ACUMULADOS DE CHIKUNGUNYA, DE LA SE 38/2023 A SE 23/2024 POR DISTRITOS DE RESIDENCIA

XI REGION SANITARIA-CENTRAL

DISTRITOS	CASOS DE CHIKV	TOTALES
AREGUA	2	2
CAPIATA	8	8
FERNANDO DE LA MORA	7	7
GUARAMBARE	2	2
ITA	2	2
ITAUGUA	5	5
J AUGUSTO SALDIVAR	1	1
LAMBARE	7	7
LIMPIO	6	6
LUQUE	5	5
MARIANO ROQUE ALONSO	4	4
NUEVA ITALIA	0	0
ÑEMBY	4	4
SAN ANTONIO	0	0
SAN LORENZO	2	2
VILLA ELISA	2	2
VILLETA	0	0
YPACARAI	9	9
YPANE	0	0
TOTALES	66	66

TABLA 2 . CASOS DE CHIKUNGUNYA, DE LAS ULTIMAS 3 SEMANAS SE 21, 22 Y 23/2024 POR DISTRITOS DE RESIDENCIA

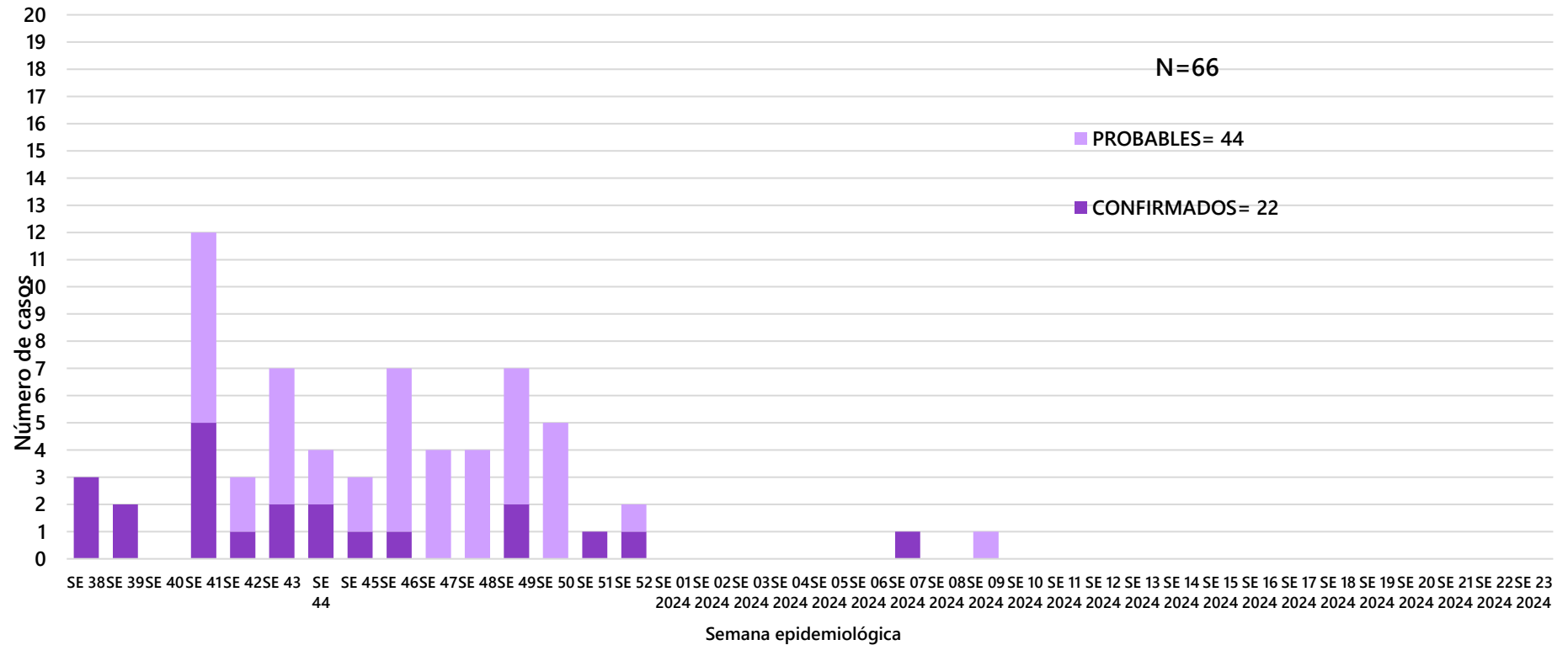
XI REGION SANITARIA-CENTRAL

DISTRITOS	NOTIFICACIONES CHIK ULTIMAS 3 SEMANAS	CASOS DE CHIK ULTIMAS 3 SEMANAS
AREGUA	3	0
CAPIATA	17	0
FERNANDO DE LA MORA	1	0
GUARAMBARE	0	0
ITA	0	0
ITAUGUA	0	0
J AUGUSTO SALDIVAR	0	0
LAMBARE	5	0
LIMPIO	2	0
LUQUE	6	0
MARIANO ROQUE ALONSO	2	0
NUEVA ITALIA	1	0
ÑEMBY	3	0
SAN ANTONIO	1	0
SAN LORENZO	6	0
VILLA ELISA	4	0
VILLETA	0	0
YPACARAI	0	0
YPANE	1	0
TOTALES	52	0

Mapas de Distribución de casos



GRAFICO 3. NUMERO TOTAL DE NOTIFICACIONES DE DENGUE DE LA SE38/2023 A SE23/2024

XI REGION SANITARIA-CENTRAL

Desde la SE 38/23 a la SE 23/24 se acumularon 126.374 notificaciones de Dengue, de las cuales el **24%** (30.078/126.374) corresponden a casos, **64%** (80.459/126.374) a sospechosos y **12%** (15.837/126.374) a descartados.

Se observó el pico máximo de en la SE 04/2024 (21 al 27 de enero) con **10.347** notificaciones.

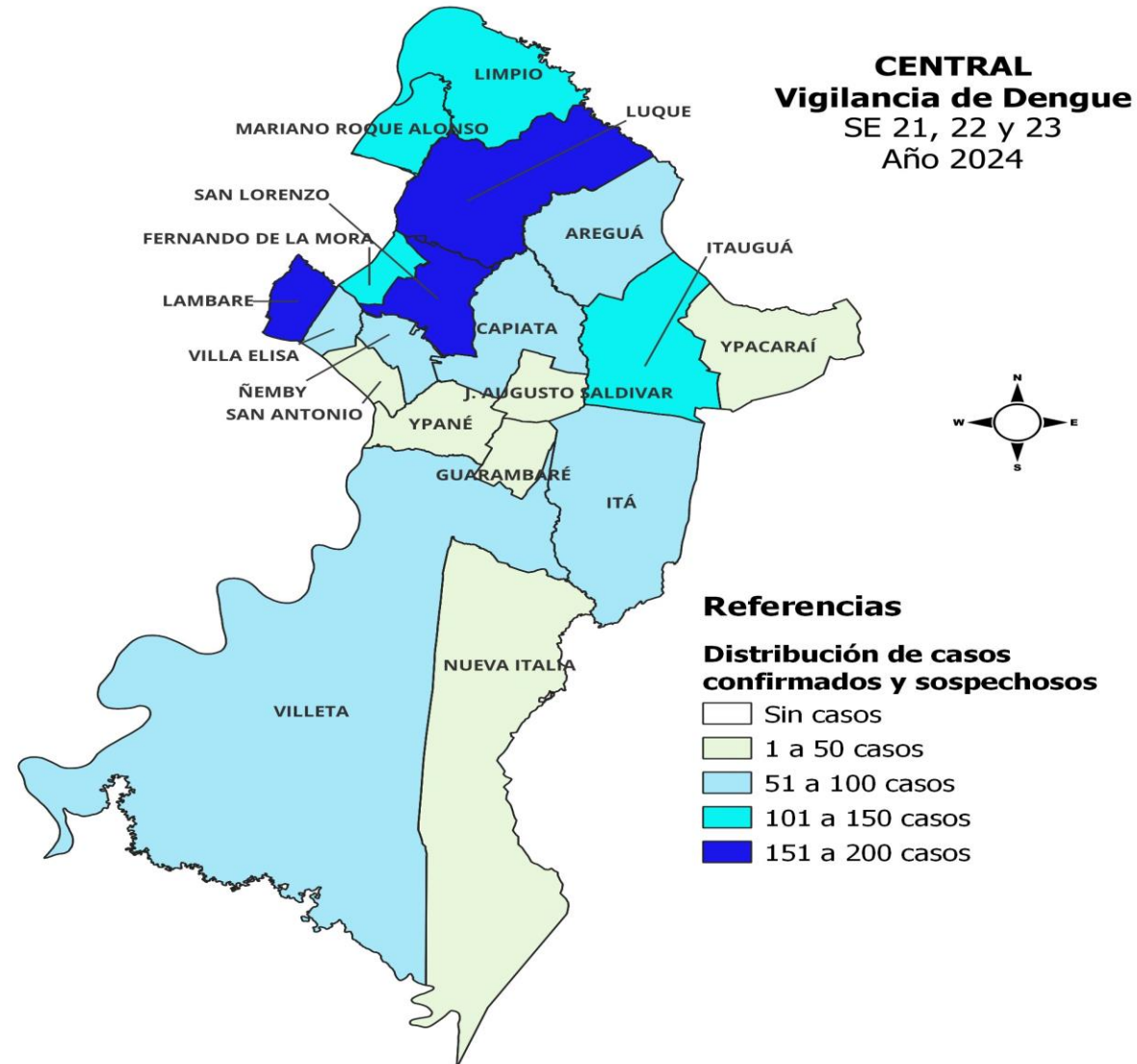
Luego de una meseta en las tres semanas anteriores, se observó una tendencia descendente de notificaciones en la última.

Notificaciones de Dengue. SE 38/2023 a SE 23/2024



GRAFICO 4. NUMERO TOTAL DE CASOS DE DENGUE DE LA SE38/2023 A SE23/2024 XI REGION SANITARIA-CENTRAL

Desde la SE 38/23 a la SE 23/24 se acumularon 30.078 casos de Dengue, de las cuales el **56%** (16.775/30.078) corresponden a casos confirmados y **44%** (13.303/30.078) a probables.

Se observó el pico máximo de casos en la SE 05/2024 (28 de enero al 03 de febrero) con **2.463** notificaciones.

En la última semana se observó un descenso de casos.

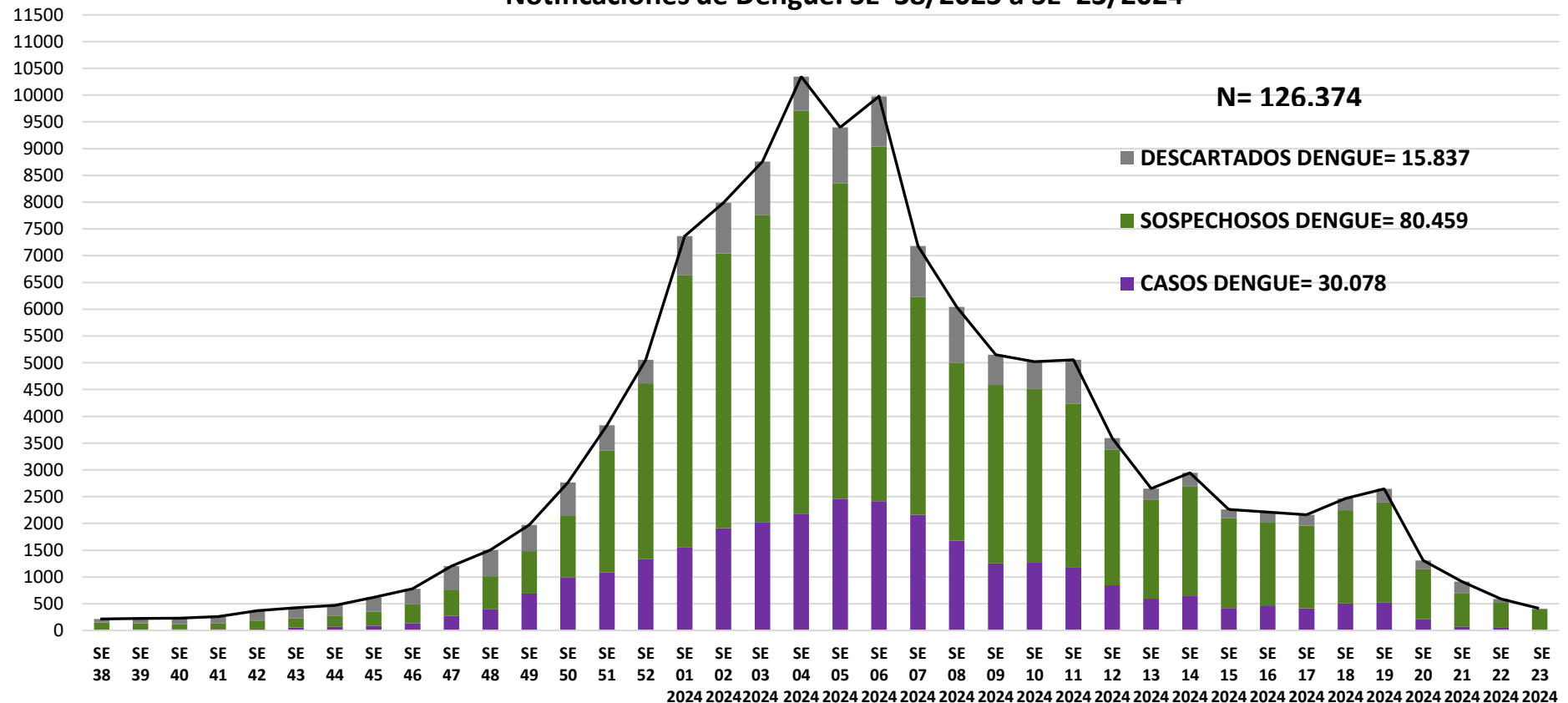
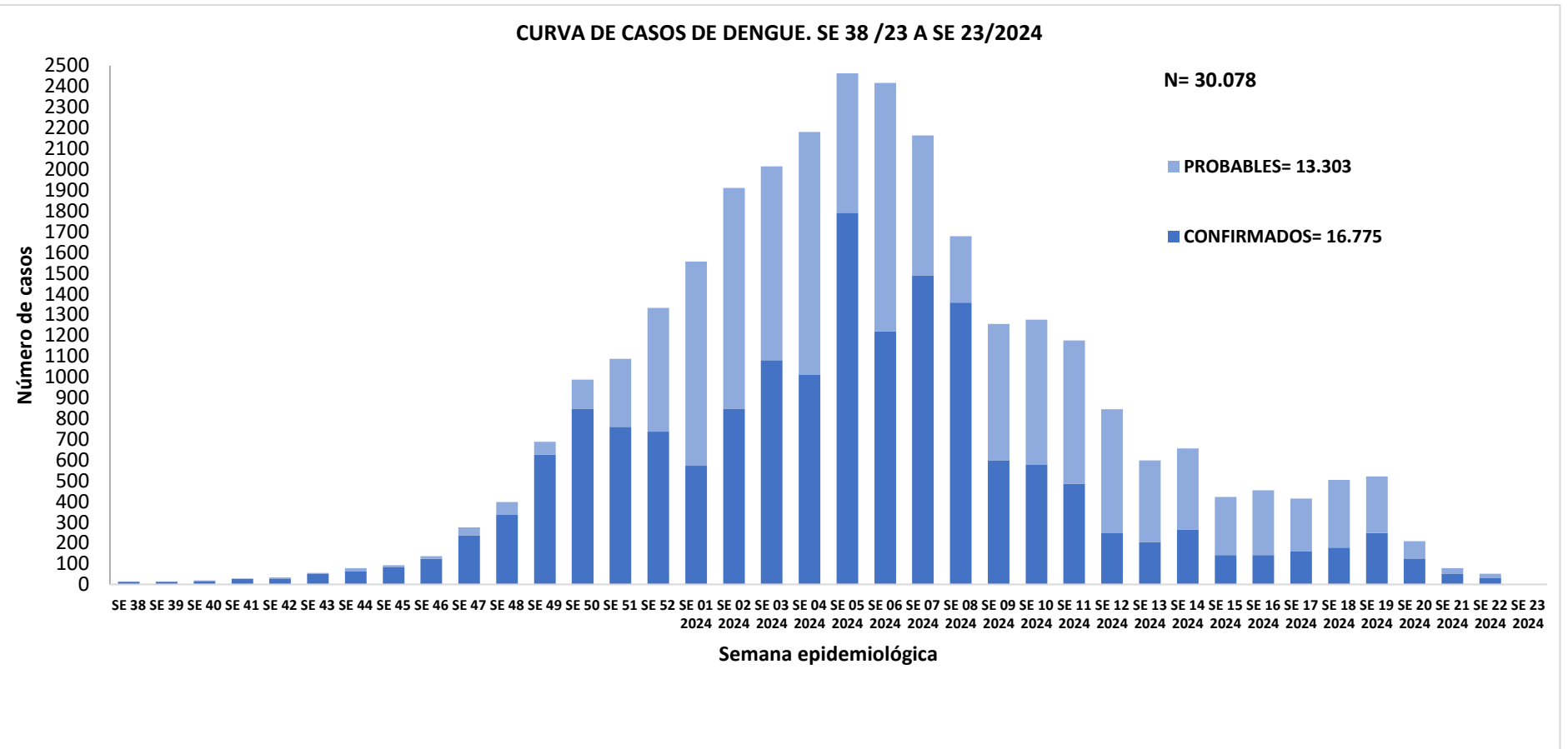

TABLA 4. CASOS DE DENGUE, DE SE 38/2023 A SE 23/2024 POR DISTRITOS DE RESIDENCIA XI REGION SANITARIA-CENTRAL

DISTRITOS	CASOS DE DENGUE	TOTALES
AREGUA	753	753
CAPIATA	2760	2760
FERNANDO DE LA MORA	3216	3216
GUARAMBARE	335	335
ITA	2053	2053
ITAUGUA	1985	1985
J AUGUSTO SALDIVAR	531	531
LAMBARE	2654	2654
LIMPIO	926	926
LUQUE	2248	2248
MARIANO ROQUE ALONSO	2105	2105
NUEVA ITALIA	272	272
ÑEMBY	1711	1711
SAN ANTONIO	655	655
SAN LORENZO	4733	4733
VILLA ELISA	1341	1341
VILLETA	654	654
YPACARAI	340	340
YPANE	806	806
TOTALES	30078	30078

TABLA 5: NOTIFICACIONES Y CASOS DE DENGUE, DE LAS ULTIMAS 3 SEMANAS: 21-22-23/2024 XI REGION SANITARIA-CENTRAL

DISTRITOS	NOTIFICACIONES DENGUE ULTIMAS 3 SEMANAS	CASOS DE DENGUE ULTIMAS 3 SEMANAS
AREGUA	73	2
CAPIATA	119	8
FERNANDO DE LA MORA	163	15
GUARAMBARE	12	0
ITA	70	3
ITAUGUA	131	4
J AUGUSTO SALDIVAR	21	1
LAMBARE	210	16
LIMPIO	154	5
LUQUE	189	14
MARIANO ROQUE ALONSO	172	21
NUEVA ITALIA	15	2
ÑEMBY	112	10
SAN ANTONIO	32	1
SAN LORENZO	210	10
VILLA ELISA	105	14
VILLETA	54	1
YPACARAI	21	0
YPANE	48	4
TOTALES	1911	131