

BOLETIN SEMANAL

ARBOVIROSIS

XI REGION SANITARIA-CENTRAL

**SE38/2023 A SE 25/2024 (del 17 de setiembre al 22 de junio de
2024)**

Descripción

Este boletín contiene información actualizada de la Situación Epidemiológica de Arbovirosis: Dengue, Zika y Chikungunya.

Los datos presentados, tienen como fuente principal la base nacional de la Vigilancia de Arbovirosis.

Consideraciones

El contenido de este boletín puede modificarse según la dinámica de la vigilancia de las Arbovirosis: Dengue, Chikungunya y Zika.

Las notificaciones de Arbovirosis se definen operacionalmente, en este boletín, a partir de la Resolución N° 0335/2023 "Criterios de definición de casos de arbovirosis: dengue, chikungunya y zika".

Remitirse a este documento oficial para conocer las definiciones epidemiológicas de caso, utilizados en este material.

ELABORADO POR LA UNIDAD EPIDEMIOLOGICA REGIONAL

Epidemiólogo Regional:

LIC. MARIO CORTESSI

Correo electrónico:

vigiepi1region@gmail.com

Unidad Epidemiológica Regional: Undécima Región Sanitaria, Central .

Oficina: Julián Augusto Saldívar

GRAFICO 1. CURVA DE NOTIFICACIONES DE CHIKUNGUNYA. SE 38/2023 A SE 25/2024 XI REGION SANITARIA-CENTRAL

Desde la SE 38/23 a la SE 25/24 se acumularon **10.492** notificaciones de Chikungunya, de las cuales el **1%** (66/10.492) corresponden a casos, **17%** (1.769/10.492) a sospechosos y **82%** (8.657/10.492) a descartados.

Se observó el pico máximo de en la SE 50/2023 (10 al 16 de diciembre) con **989** notificaciones.

En la última semana se observó una tendencia descendente de notificaciones.



GRAFICO 1. CURVA DE CASOS DE CHIKUNGUNYA. SE 38/2023 A SE 25/2024 XI REGION SANITARIA-CENTRAL

Desde la SE 38/23 a la SE 25/24 se acumularon 66 casos de Chikungunya, de las cuales el **33%** (22/66) corresponden a casos confirmados y **67%** (44/66) a probables.

Se observó el pico máximo de casos 12, en la SE 41 (08 de octubre al 14 de octubre).

No se observan casos en las últimas semanas.

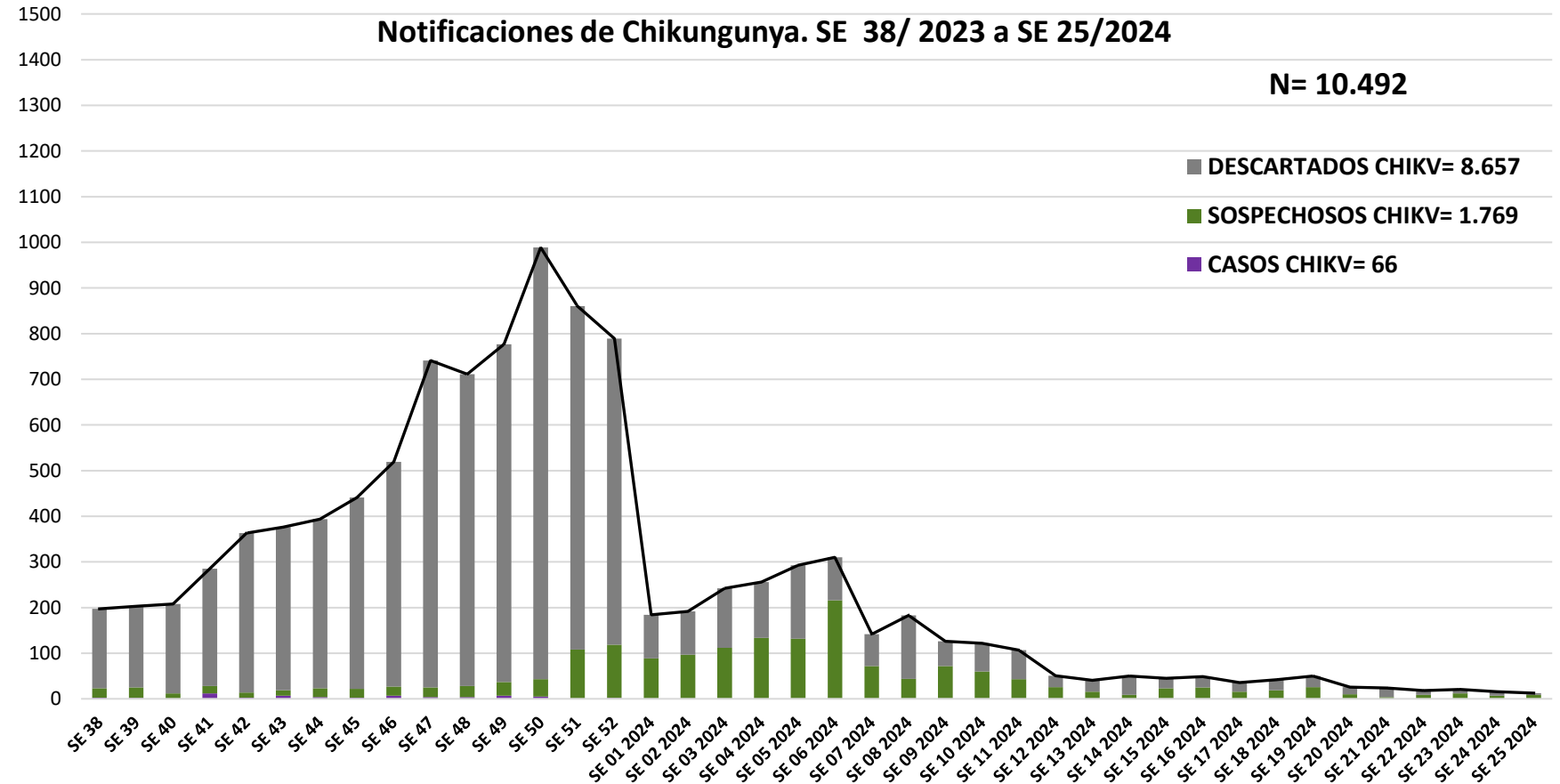

TABLA 1. CASOS ACUMULADOS DE CHIKUNGUNYA, DE LA SE 38/2023 A SE 25/2024 POR DISTRITOS DE RESIDENCIA

XI REGION SANITARIA-CENTRAL

DISTRITOS	CASOS DE CHIKV	TOTALES
AREGUA	2	2
CAPIATA	8	8
FERNANDO DE LA MORA	7	7
GUARAMBARE	2	2
ITA	2	2
ITAUGUA	5	5
J AUGUSTO SALDIVAR	1	1
LAMBARE	7	7
LIMPIO	6	6
LUQUE	5	5
MARIANO ROQUE ALONSO	4	4
NUEVA ITALIA	0	0
ÑEMBY	4	4
SAN ANTONIO	0	0
SAN LORENZO	2	2
VILLA ELISA	2	2
VILLETA	0	0
YPACARAI	9	9
YPANE	0	0
TOTALES	66	66

TABLA 2 . CASOS DE CHIKUNGUNYA, DE LAS ULTIMAS 3 SEMANAS SE 23, 24 Y 25/2024 POR DISTRITOS DE RESIDENCIA

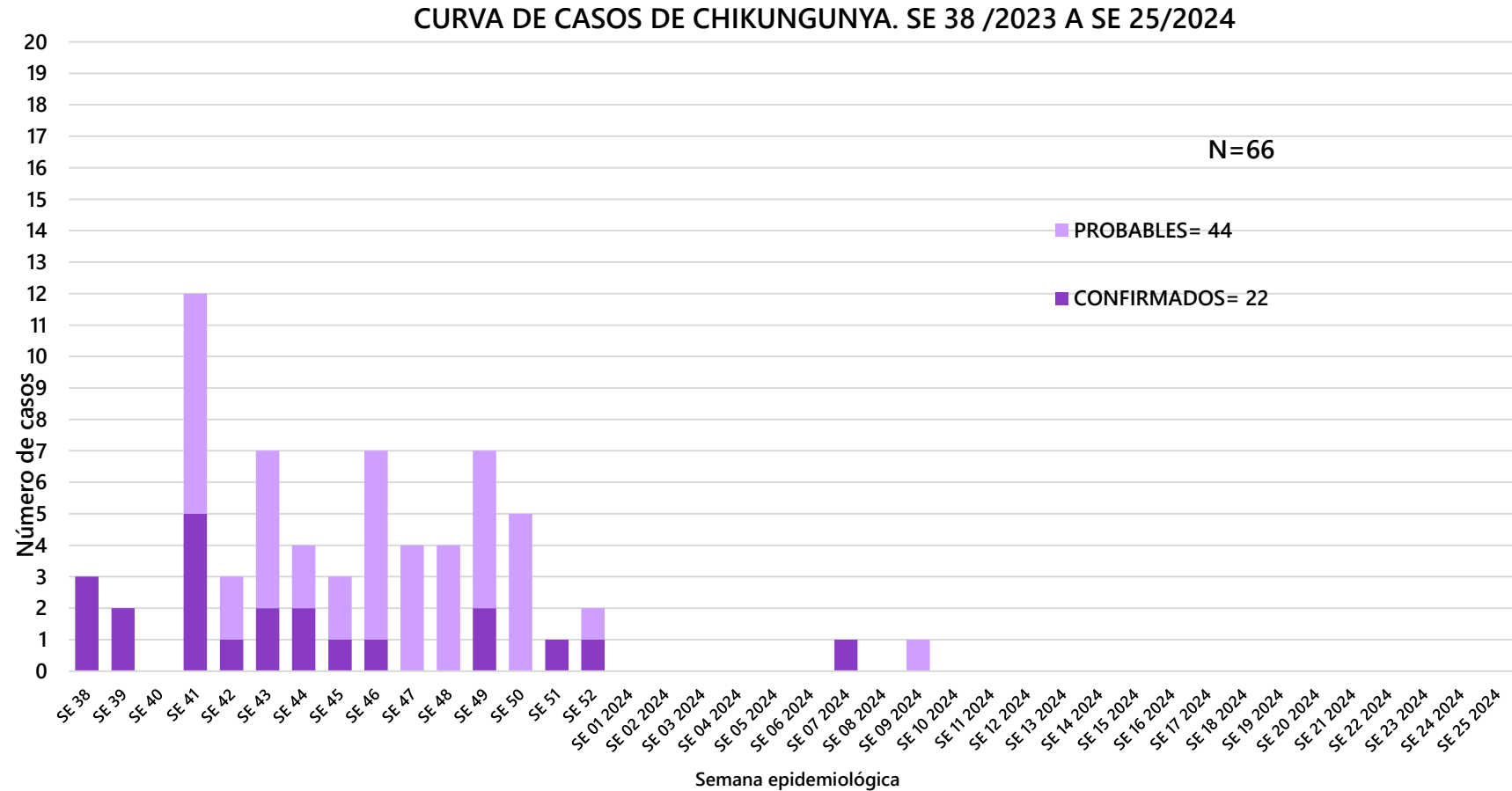
XI REGION SANITARIA-CENTRAL

DISTRITOS	NOTIFICACIONES CHIK ULTIMAS 3 SEMANAS	CASOS DE CHIK ULTIMAS 3 SEMANAS
AREGUA	4	0
CAPIATA	24	0
FERNANDO DE LA MORA	2	0
GUARAMBARE	0	0
ITA	0	0
ITAUGUA	2	0
J AUGUSTO SALDIVAR	1	0
LAMBARE	5	0
LIMPIO	0	0
LUQUE	1	0
MARIANO ROQUE ALONSO	2	0
NUEVA ITALIA	0	0
ÑEMBY	3	0
SAN ANTONIO	1	0
SAN LORENZO	4	0
VILLA ELISA	0	0
VILLETA	0	0
YPACARAI	0	0
YPANE	1	0
TOTALES	50	0

Mapas de Distribución de casos



GRAFICO 3. NUMERO TOTAL DE NOTIFICACIONES DE DENGUE DE LA SE38/2023 A SE25/2024

XI REGION SANITARIA-CENTRAL

Notificaciones de Dengue. SE 38/2023 a SE 25/2024

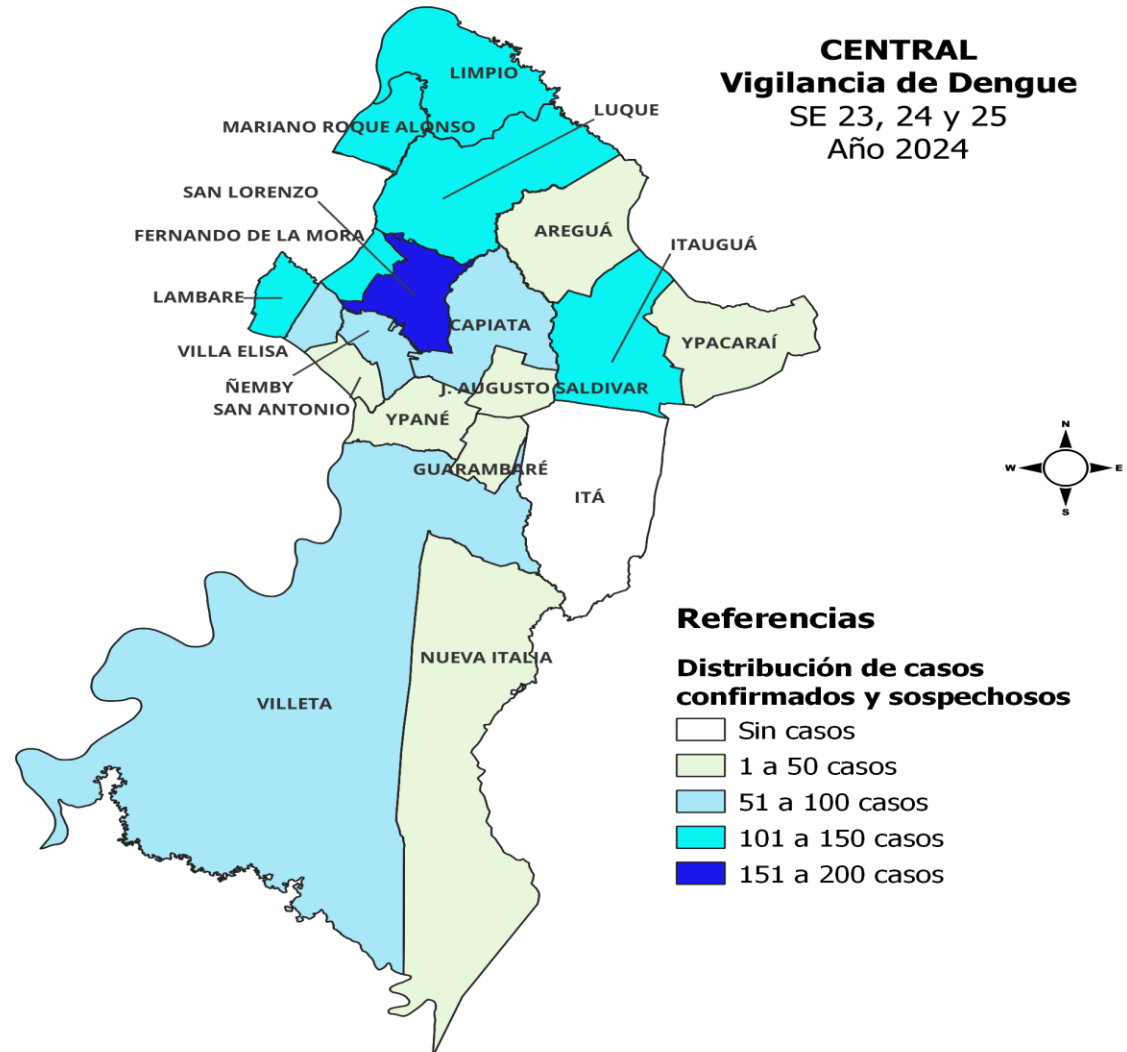
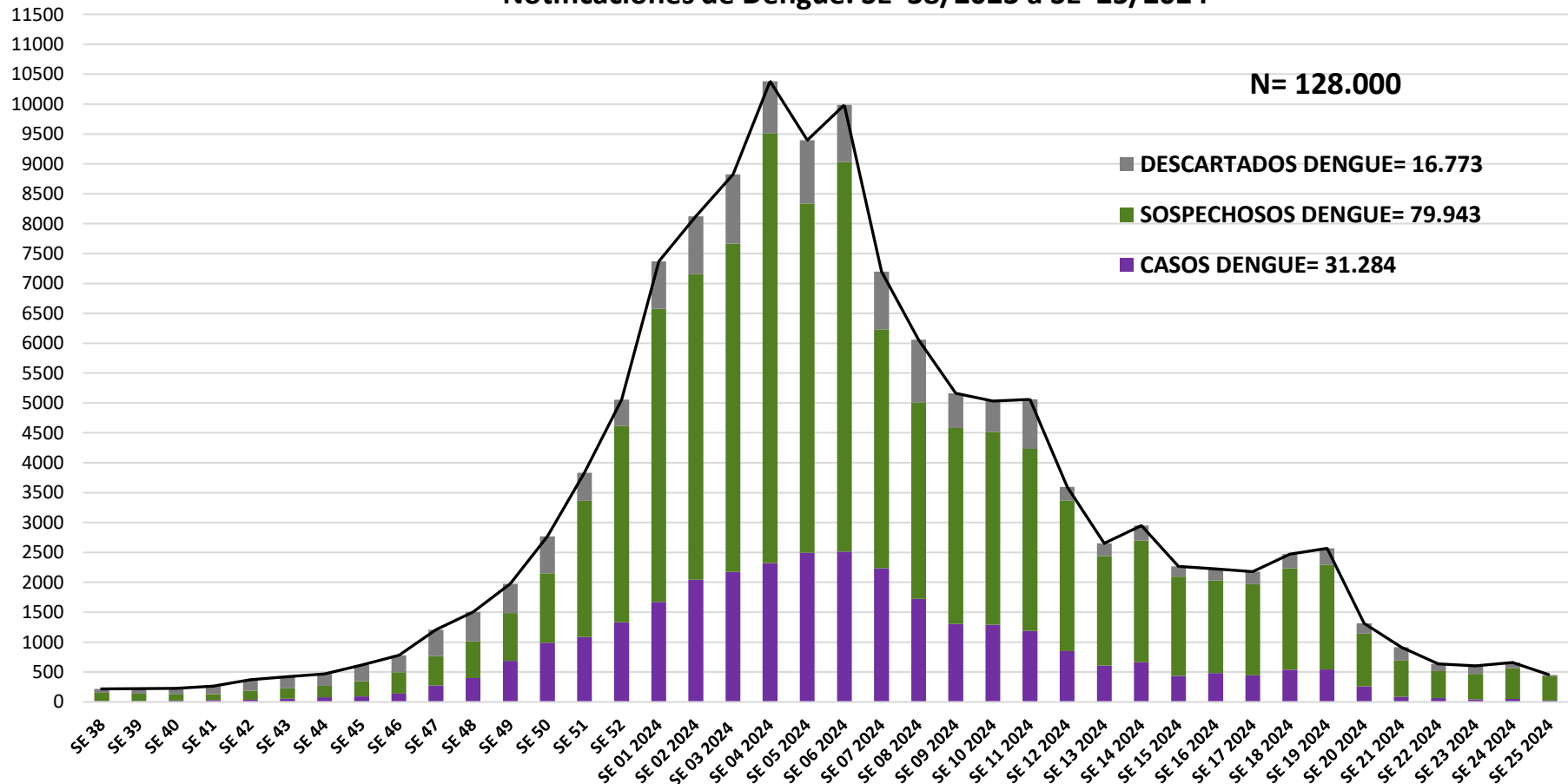

Desde la SE 38/23 a la SE 25/24 se acumularon 128.000 notificaciones de Dengue, de las cuales el **24%** (31.284/128.000) corresponden a casos, **62%** (79.943/128.000) a sospechosos y **14%** (16.773/128.00) a descartados.

Se observó el pico máximo de en la SE 04/2024 (21 al 27 de enero) con **10.379** notificaciones.

Luego de una meseta en las tres semanas anteriores, se observó una tendencia descendente de notificaciones en la última.

GRAFICO 4. NUMERO TOTAL DE CASOS DE DENGUE DE LA SE38/2023 A SE25/2024 XI REGION SANITARIA-CENTRAL

Desde la SE 38/23 a la SE 25/24 se acumularon 31.284 casos de Dengue, de las cuales el **54%** (16.887/31.284) corresponden a casos confirmados y **46%** (14.397/31.284) a probables.

Se observó el pico máximo de casos en la SE 06/2024 (04 al 10 de febrero) con **2.515** notificaciones.

En la última semana se observó un descenso de casos.

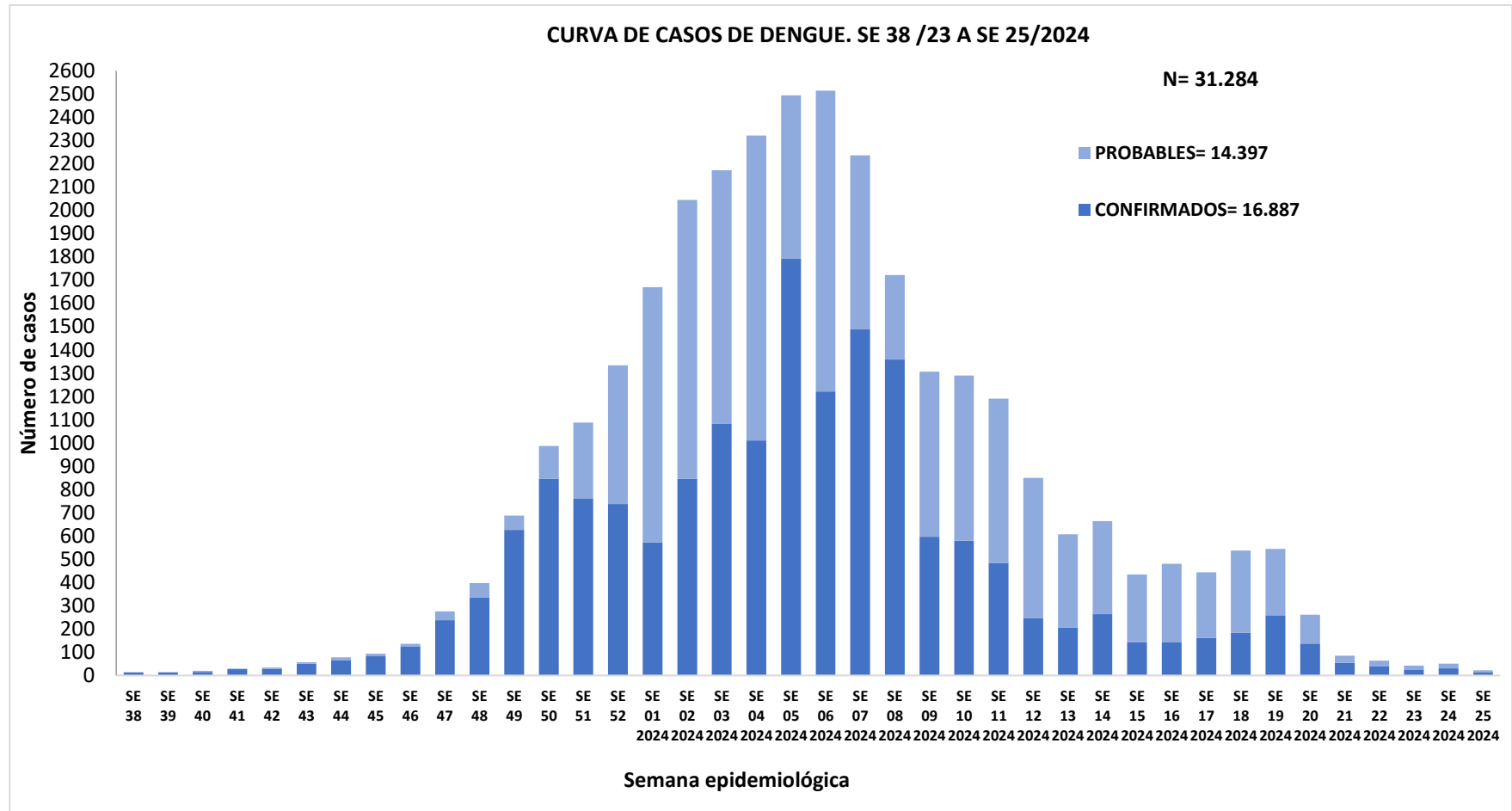

TABLA 4. CASOS DE DENGUE, DE SE 38/2023 A SE 25/2024 POR DISTRITOS DE RESIDENCIA XI REGION SANITARIA-CENTRAL

DISTRITOS	CASOS DE DENGUE	TOTALES
AREGUA	782	782
CAPIATA	2859	2859
FERNANDO DE LA MORA	3329	3329
GUARAMBARE	340	340
ITA	2080	2080
ITAUGUA	2040	2040
J AUGUSTO SALDIVAR	554	554
LAMBARE	2749	2749
LIMPIO	988	988
LUQUE	2296	2296
MARIANO ROQUE ALONSO	2163	2163
NUEVA ITALIA	283	283
ÑEMBY	1821	1821
SAN ANTONIO	697	697
SAN LORENZO	4851	4851
VILLA ELISA	1578	1578
VILLETA	678	678
YPACARAI	357	357
YPANE	839	839
TOTALES	31284	31284

TABLA 5: NOTIFICACIONES Y CASOS DE DENGUE, DE LAS ULTIMAS 3 SEMANAS: 23-24-25/2024 XI REGION SANITARIA-CENTRAL

DISTRITOS	NOTIFICACIONES DENGUE ULTIMAS 3 SEMANAS	CASOS DE DENGUE ULTIMAS 3 SEMANAS
AREGUA	57	3
CAPIATA	99	2
FERNANDO DE LA MORA	151	14
GUARAMBARE	18	1
ITA	51	3
ITAUGUA	133	0
J AUGUSTO SALDIVAR	12	1
LAMBARE	168	9
LIMPIO	137	8
LUQUE	145	14
MARIANO ROQUE ALONSO	136	12
NUEVA ITALIA	14	0
ÑEMBY	91	11
SAN ANTONIO	42	1
SAN LORENZO	222	17
VILLA ELISA	111	12
VILLETA	56	0
YPACARAI	15	0
YPANE	52	7
TOTALES	1710	115