

BOLETIN SEMANAL

ARBOVIROSIS

XI REGION SANITARIA-CENTRAL

**SE38/2023 A SE 27/2024 (del 17 de setiembre al 06 de julio de
2024)**

Descripción

Este boletín contiene información actualizada de la Situación Epidemiológica de Arbovirosis: Dengue, Zika y Chikungunya.

Los datos presentados, tienen como fuente principal la base nacional de la Vigilancia de Arbovirosis.

Consideraciones

El contenido de este boletín puede modificarse según la dinámica de la vigilancia de las Arbovirosis: Dengue, Chikungunya y Zika.

Las notificaciones de Arbovirosis se definen operacionalmente, en este boletín, a partir de la Resolución N° 0335/2023 "Criterios de definición de casos de arbovirosis: dengue, chikungunya y zika".

Remitirse a este documento oficial para conocer las definiciones epidemiológicas de caso, utilizados en este material.

ELABORADO POR LA UNIDAD EPIDEMIOLOGICA REGIONAL

Epidemiólogo Regional:

LIC. MARIO CORTESSI

Correo electrónico:

vigiepi1region@gmail.com

Unidad Epidemiológica Regional: Undécima Región Sanitaria, Central .

Oficina: Julián Augusto Saldívar

GRAFICO 1. CURVA DE NOTIFICACIONES DE CHIKUNGUNYA. SE 38/2023 A SE 27/2024 XI REGION SANITARIA-CENTRAL

Desde la SE 38/23 a la SE 27/24 se acumularon **10.515** notificaciones de Chikungunya, de las cuales el **1%** (68/10.515) corresponden a casos, **16%** (1.682/10.515) a sospechosos y **83%** (8.765/10.515) a descartados.

Se observó el pico máximo de en la SE 50/2023 (10 al 16 de diciembre) con **989** notificaciones.

En la última semana se observó una tendencia descendente de notificaciones.



GRAFICO 1. CURVA DE CASOS DE CHIKUNGUNYA. SE 38/2023 A SE 27/2024 XI REGION SANITARIA-CENTRAL

Desde la SE 38/23 a la SE 27/24 se acumularon 68 casos de Chikungunya, de las cuales el **34%** (23/68) corresponden a casos confirmados y **66%** (45/68) a probables.

Se observó el pico máximo de casos 12, en la SE 41 (08 de octubre al 14 de octubre).

No se observan casos en las últimas semanas.

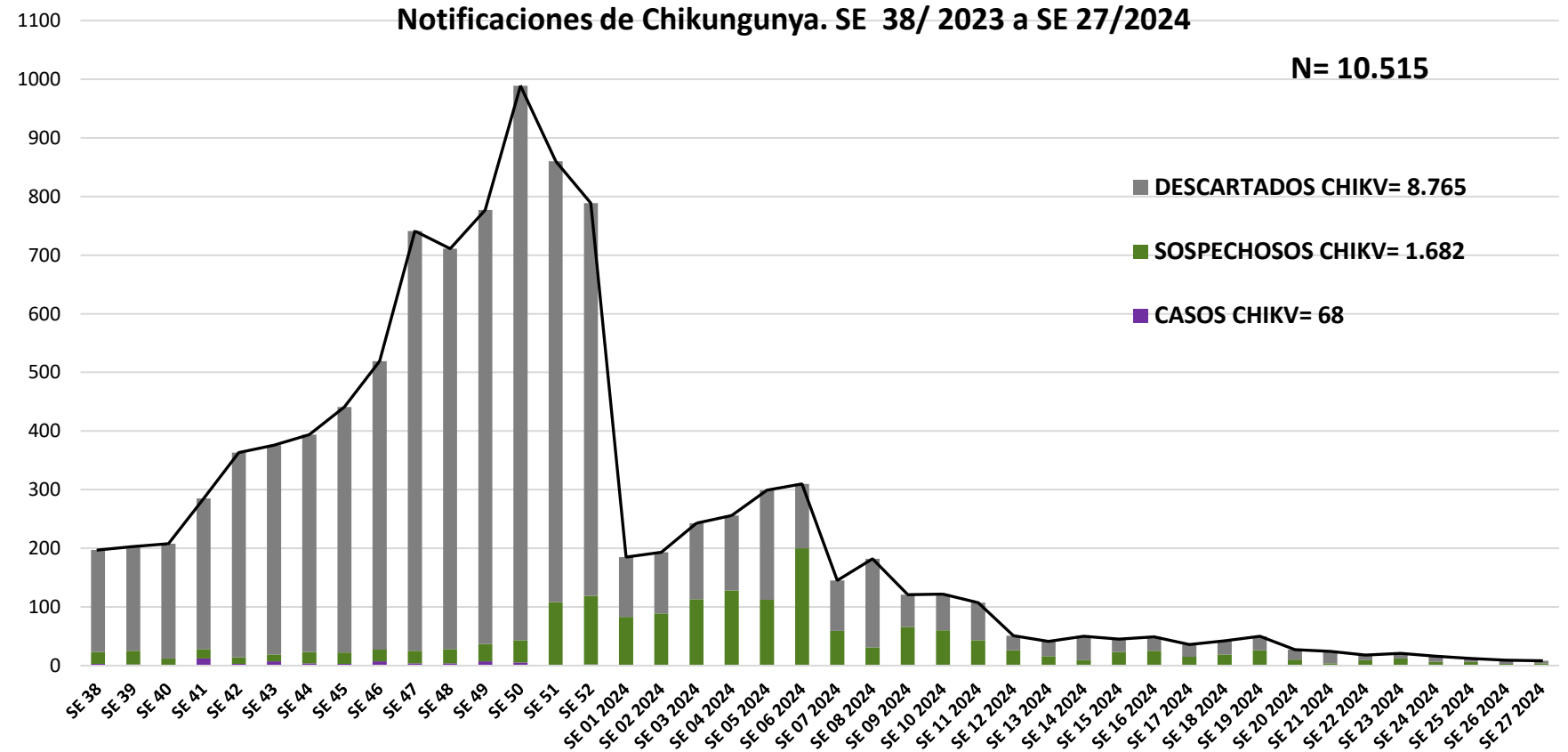

TABLA 1. CASOS ACUMULADOS DE CHIKUNGUNYA, DE LA SE 38/2023 A SE 27/2024 POR DISTRITOS DE RESIDENCIA

XI REGION SANITARIA-CENTRAL

DISTRITOS	CASOS DE CHIKV	TOTALES
AREGUA	2	2
CAPIATA	8	8
FERNANDO DE LA MORA	8	8
GUARAMBARE	2	2
ITA	2	2
ITAUGUA	5	5
J AUGUSTO SALDIVAR	1	1
LAMBARE	7	7
LIMPIO	6	6
LUQUE	5	5
MARIANO ROQUE ALONSO	4	4
NUEVA ITALIA	0	0
ÑEMBY	4	4
SAN ANTONIO	0	0
SAN LORENZO	2	2
VILLA ELISA	2	2
VILLETA	0	0
YPACARAI	9	9
YPANE	1	1
TOTALES	68	68

TABLA 2 . CASOS DE CHIKUNGUNYA, DE LAS ULTIMAS 3 SEMANAS SE 25, 26 Y 27/2024 POR DISTRITOS DE RESIDENCIA

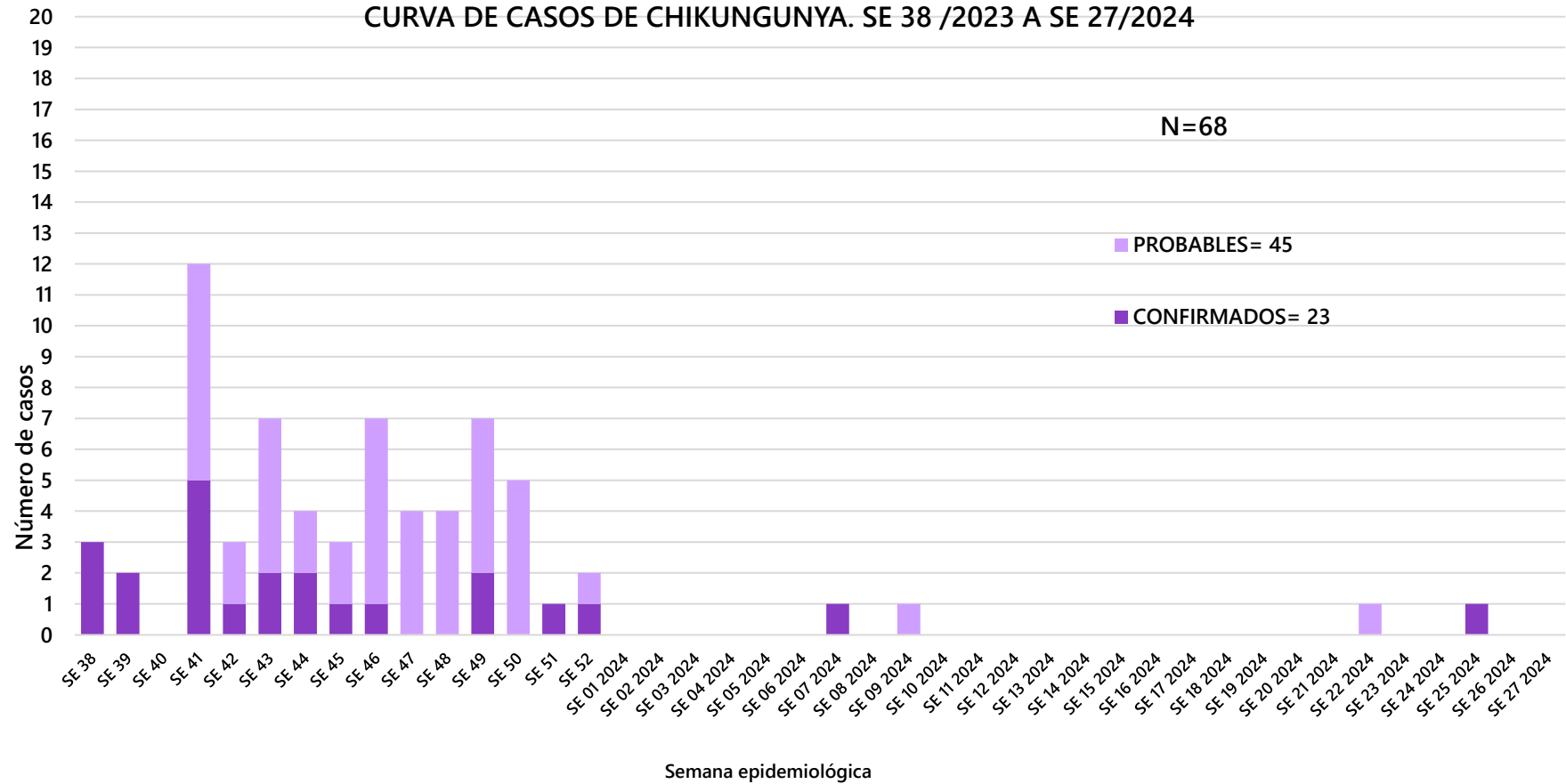
XI REGION SANITARIA-CENTRAL

DISTRITOS	NOTIFICACIONES CHIK ULTIMAS 3 SEMANAS	CASOS DE CHIK ULTIMAS 3 SEMANAS
AREGUA	2	0
CAPIATA	12	0
FERNANDO DE LA MORA	0	0
GUARAMBARE	0	0
ITA	0	0
ITAUGUA	1	0
J AUGUSTO SALDIVAR	0	0
LAMBARE	5	0
LIMPIO	1	0
LUQUE	1	0
MARIANO ROQUE ALONSO	1	0
NUEVA ITALIA	0	0
ÑEMBY	0	0
SAN ANTONIO	2	0
SAN LORENZO	3	0
VILLA ELISA	0	0
VILLETA	0	0
YPACARAI	0	0
YPANE	1	1
TOTALES	29	1

Mapas de Distribución de casos



GRAFICO 3. NUMERO TOTAL DE NOTIFICACIONES DE DENGUE DE LA SE38/2023 A SE27/2024

XI REGION SANITARIA-CENTRAL

Desde la SE 38/23 a la SE 27/24 se acumularon 129.521 notificaciones de Dengue, de las cuales el **25%** (31.783/129.521) corresponden a casos, **61%** (79.197/129.521) a sospechosos y **14%** (18.541/129.521) a descartados.

Se observó el pico máximo de en la SE 04/2024 (21 al 27 de enero) con **10.431** notificaciones.

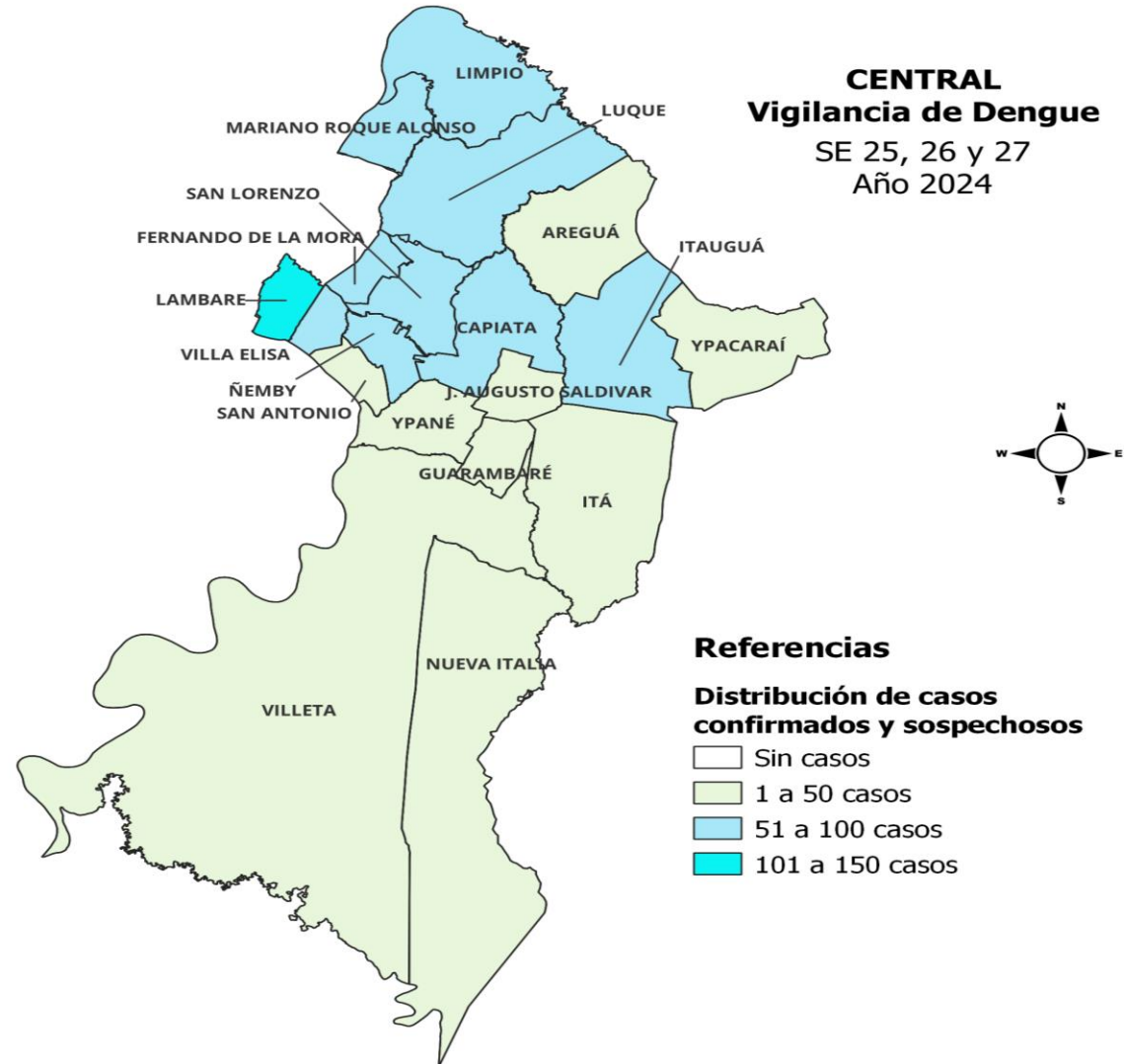
Luego de una meseta en las tres semanas anteriores, se observó una tendencia descendente de notificaciones en la última.

Notificaciones de Dengue. SE 38/2023 a SE 27/2024



GRAFICO 4. NUMERO TOTAL DE CASOS DE DENGUE DE LA SE38/2023 A SE27/2024 XI REGION SANITARIA-CENTRAL

Desde la SE 38/23 a la SE 27/24 se acumularon 31.783 casos de Dengue, de las cuales el **54%** (17.191/31.783) corresponden a casos confirmados y **46%** (14.592/31.783) a probables.

Se observó el pico máximo de casos en la SE 05/2024 (28 de enero al 03 de febrero) con **2.544** notificaciones.

En la última semana se observó un descenso de casos.

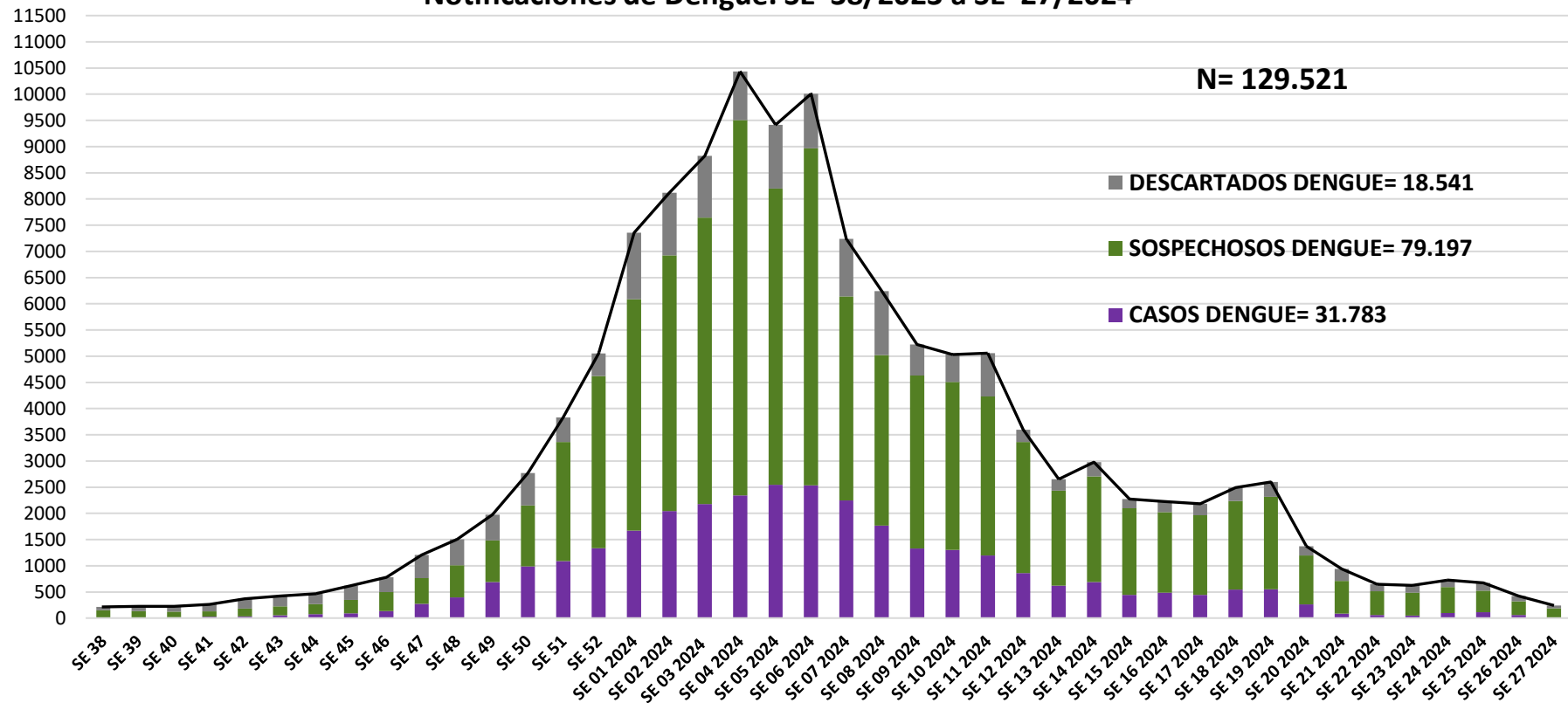
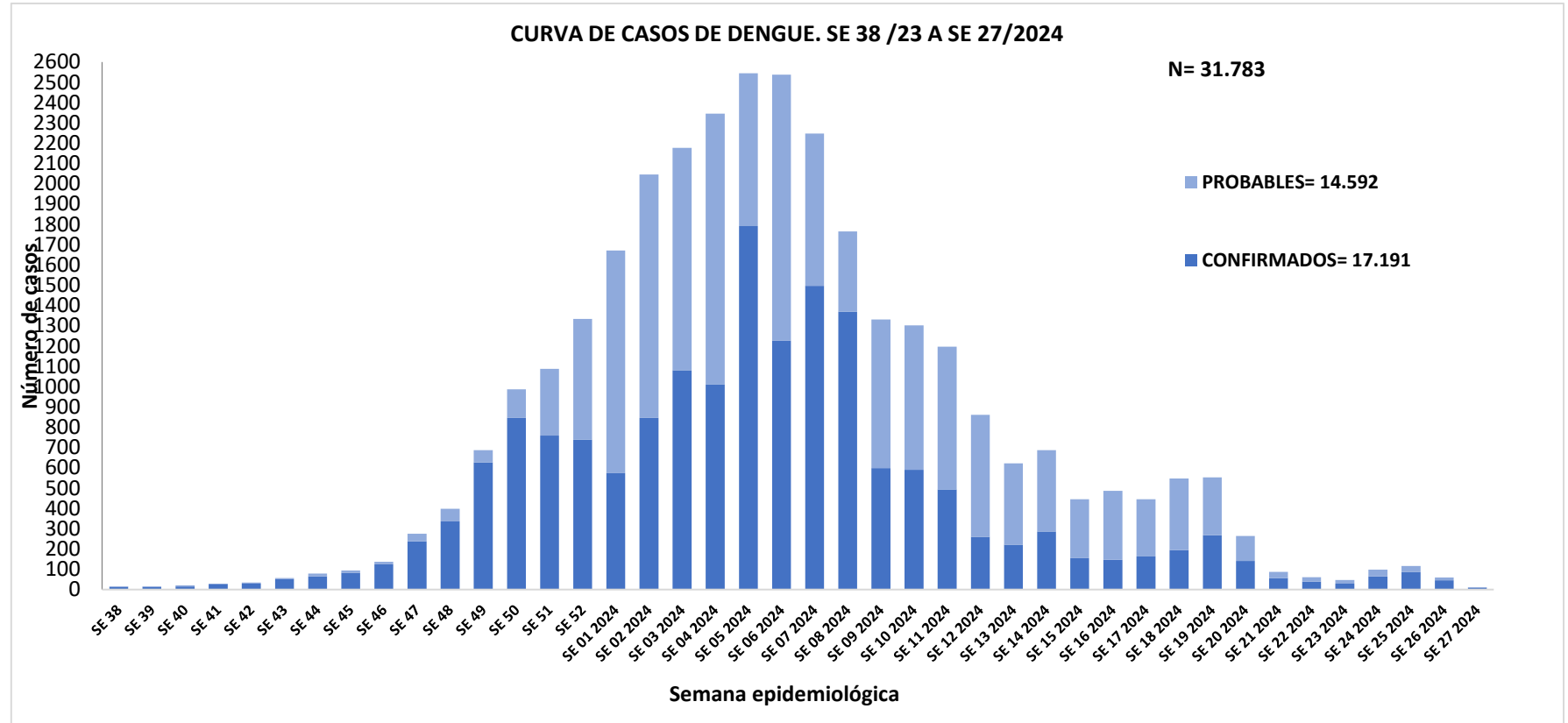

TABLA 4. CASOS DE DENGUE, DE SE 38/2023 A SE 27/2024 POR DISTRITOS DE RESIDENCIA XI REGION SANITARIA-CENTRAL

DISTRITOS	CASOS DE DENGUE	TOTALES
AREGUA	791	791
CAPIATA	2943	2943
FERNANDO DE LA MORA	3355	3355
GUARAMBARE	346	346
ITA	2094	2094
ITAUGUA	2068	2068
J AUGUSTO SALDIVAR	563	563
LAMBARE	2788	2788
LIMPIO	1001	1001
LUQUE	2331	2331
MARIANO ROQUE ALONSO	2179	2179
NUEVA ITALIA	283	283
ÑEMBY	1859	1859
SAN ANTONIO	714	714
SAN LORENZO	4952	4952
VILLA ELISA	1614	1614
VILLETA	687	687
YPACARAI	363	363
YPANE	852	852
TOTALES	31783	31783

TABLA 5: NOTIFICACIONES Y CASOS DE DENGUE, DE LAS ULTIMAS 3 SEMANAS: 25-26-27/2024 XI REGION SANITARIA-CENTRAL

DISTRITOS	NOTIFICACIONES DENGUE ULTIMAS 3 SEMANAS	CASOS DE DENGUE ULTIMAS 3 SEMANAS
AREGUA	30	3
CAPIATA	78	15
FERNANDO DE LA MORA	116	21
GUARAMBARE	14	1
ITA	32	6
ITAUGUA	99	5
J AUGUSTO SALDIVAR	16	0
LAMBARE	167	25
LIMPIO	83	8
LUQUE	117	21
MARIANO ROQUE ALONSO	105	13
NUEVA ITALIA	9	0
ÑEMBY	70	12
SAN ANTONIO	38	3
SAN LORENZO	161	21
VILLA ELISA	112	25
VILLETA	40	3
YPACARAI	12	0
YPANE	35	4
TOTALES	1334	186