

BOLETIN SEMANAL

ARBOVIROSIS

X REGION SANITARIA – ALTO PARANA

SE 38/2023 al SE 37/2024 (del 17 de setiembre del 2023 al 14 de setiembre de 2024)

Descripción

Este boletín contiene información actualizada de la Situación Epidemiológica de Arbovirosis: Dengue, Zika y Chikungunya.

Los datos presentados, tienen como fuente principal la base nacional de la Vigilancia de Arbovirosis.

Consideraciones

El contenido de este boletín puede modificarse según la dinámica de la vigilancia de las Arbovirosis: Dengue, Chikungunya y Zika.

Las notificaciones de Arbovirosis se definen operacionalmente, en este boletín, a partir de la Resolución N° 0335/2023 "Criterios de definición de casos de arbovirosis: dengue, chikungunya y zika".

Remitirse a este documento oficial para conocer las definiciones epidemiológicas de caso, utilizados en este material.

ELABORADO POR LA UNIDAD EPIDEMIOLOGICA REGIONAL

Epidemiólogo Regional:

Lic. Blanca Villalba

Correo electrónico:

Uer_decima@hotmail.com

Unidad Epidemiológica Regional: Décima Región Sanitaria, Alto Paraná.

Oficina: Alto Paraná, Ciudad del Este

DENGUE- DATOS ACUMULADOS A NIVEL DEPARTAMENTAL (SE 38/2023 a SE 37/2024)

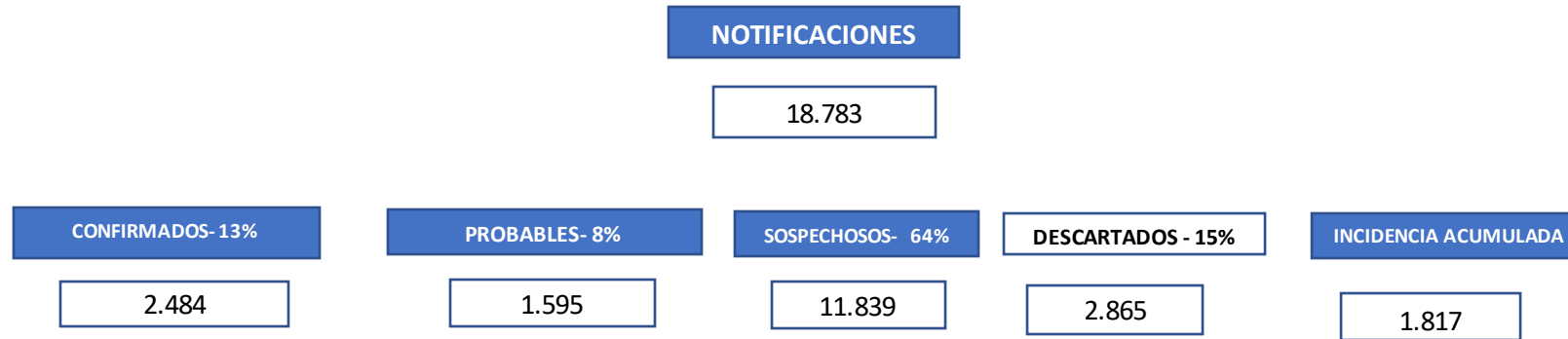

DENGUE- ULTIMAS TRES SEMANAS (SE 35, 36 y SE 37/2024)

| CIERRE DE CASOS | SE35 | SE36 | SE 37 | ULTIMAS 3 | | INCIDENCIA ACUMULADA |
|-----------------------|----------|----------|-----------|-----------|-------------|----------------------|
| | | | | SE | % | |
| CONFIRMADOS | 0 | 0 | 0 | 0 | 0% | 3 |
| PROBABLES | 0 | 0 | 0 | 0 | 0% | |
| SOSPECHOSOS | 7 | 8 | 12 | 27 | 96% | |
| DESCARTADOS | 0 | 1 | 0 | 1 | 4% | |
| NOTIFICACIONES | 7 | 9 | 12 | 28 | 100% | |

GRAFICO 1. CURVA DE NOTIFICACIONES DE CHIKUNGUNYA. SE 38/2023 A 37/ 2024 X REGION SANITARIA – ALTO PARANA

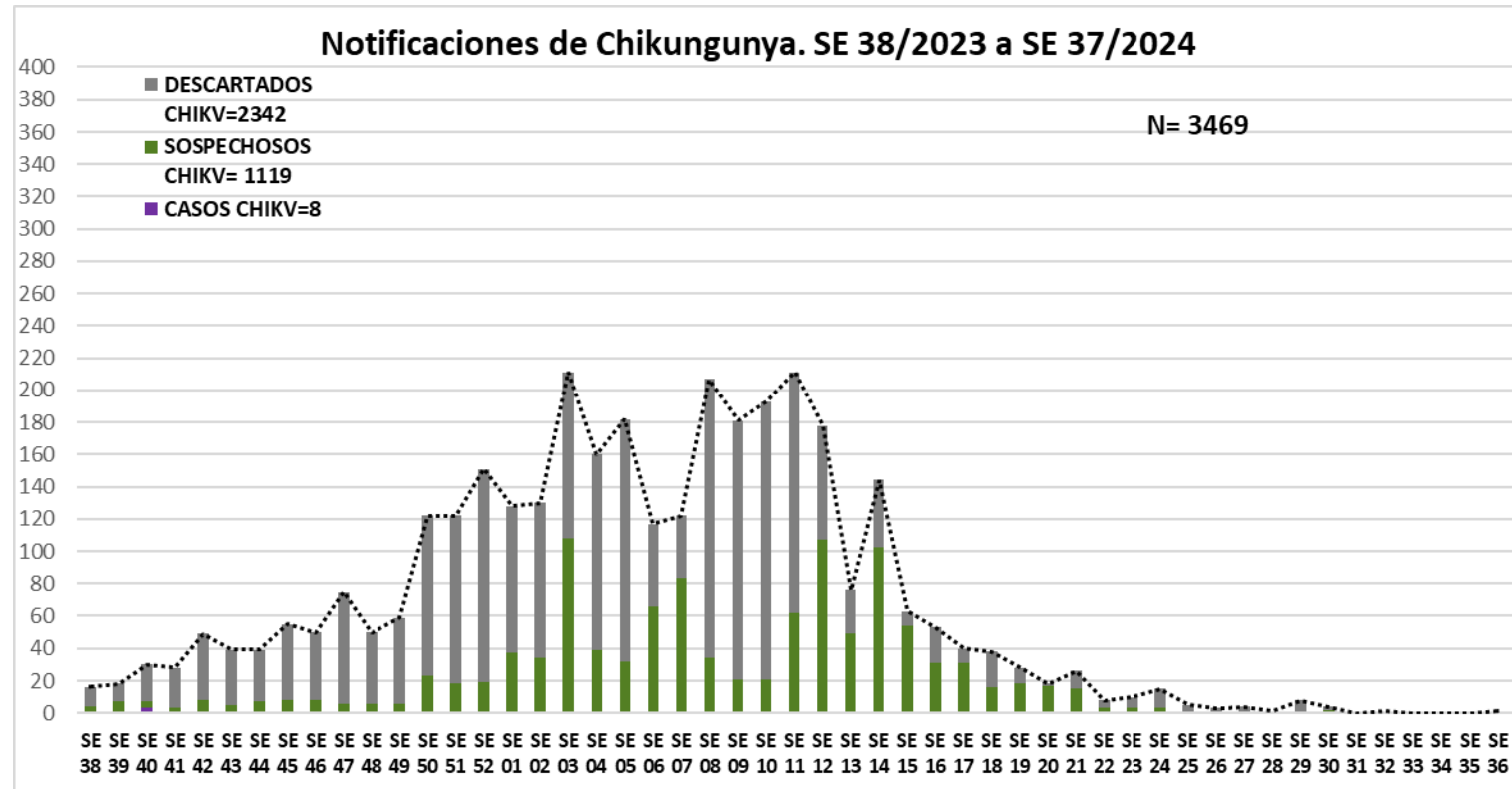

Se observa 3.469 notificaciones de Chikungunya, de las cuales el

- **0%** (8/3.469) casos confirmados
- **34%** (1.120/3.469) sospechosos
- **66%** (2.340/3.469) a descartados

Se observó el pico máximo de en la **SE 11** (del 10 al 16 de marzo de 2024) con **211** notificaciones.

GRAFICO 1. CURVA DE CASOS DE CHIKUNGUNYA. SE 38/2023 A SE 37/ 2024 X REGION SANITARIA- ALTO PARANA

Curva de casos de chikungunya de SE 38/2023 a SE 37/2024

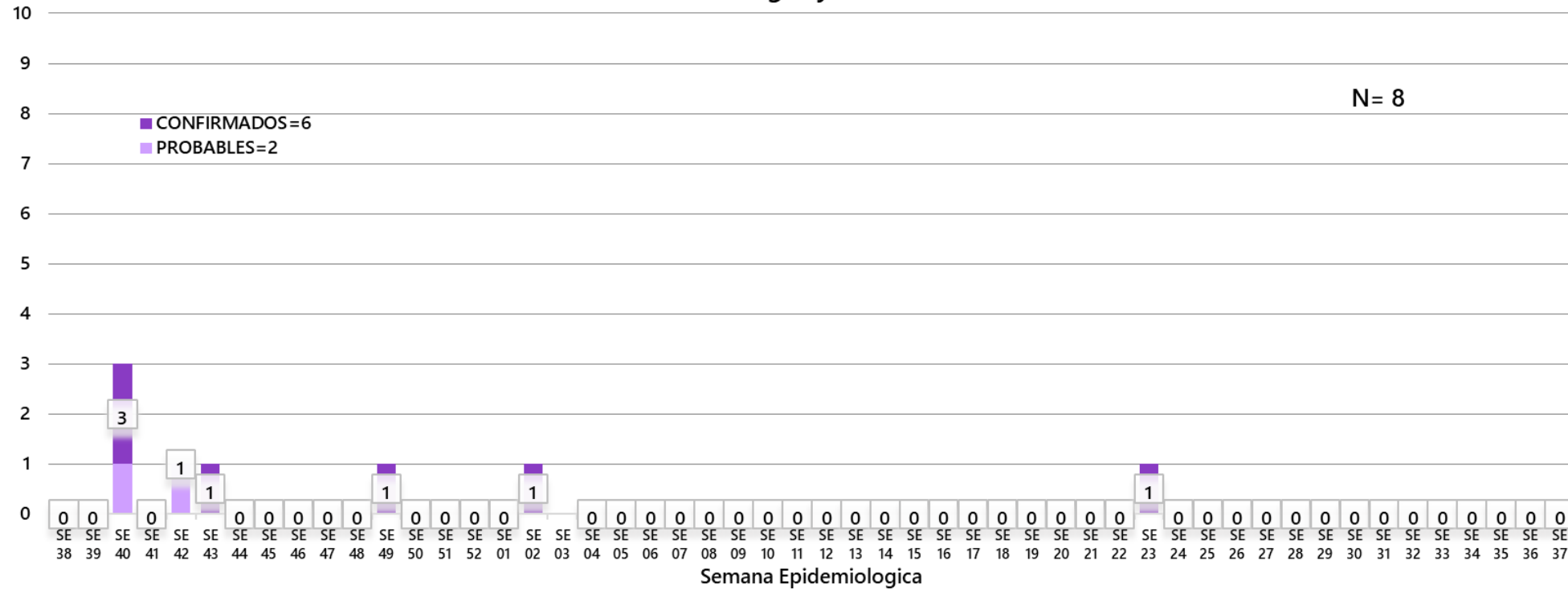

Se observan notificaciones de Chikungunya, de las cuales el

- **75% (6/8)** casos confirmados
- **25% (2/8)** probables

Se observó el pico máximo de en la SE40 con 3 casos confirmado.

**TABLA 1. CASOS ACUMULADOS DE CHIKUNGUNYA, DE LA SE 1 A LA SE 38/2023 A SE 37/ 2024 POR DISTRITOS Y BARRIOS DE RESIDENCIA
X REGION SANITARIA – ALTO PARANA**

En el departamento del Alto Paraná se reportan casos confirmados de Chikungunya desde la 38/2023 hasta SE 37/2024, actualmente el distrito con mayor número de casos confirmados es Ciudad del Este, Itakyry.

| BARRIOS O DISTRITOS | CASOS DE CHIKV | PROBABLES | TOTAL |
|---------------------------|----------------|-----------|----------|
| CIUDAD DEL ESTE | 2 | | 2 |
| DOMINGO MARTINEZ DE IRALA | | | |
| DR. JUAN LEON MALLORQUIN | | | |
| DR. RAUL PEÑA | | | |
| HERNANDARIAS | | | |
| ITAKYRY | 2 | | 2 |
| JUAN E. O'LEARY | | | |
| LOS CEDRALES | | | |
| MBARACAYU | | | |
| MINGA GUAZU | | 1 | |
| MINGA PORA | | | |
| NARANJAL | 1 | | 1 |
| ÑACUNDAY | | | |
| PRESIDENTE FRANCO | 1 | | |
| SAN ALBERTO | | | |
| SAN CRISTOBAL | | | |
| SANTA FE DEL PARANA | | | |
| SANTA RITA | | 1 | 1 |
| SANTA ROSA DEL MONDAY | | | |
| TAVAPY | | | |
| YGUAZU | | | |
| TOTAL | 6 | 2 | 8 |

TABLA 2 . CASOS DE CHIKUNGUNYA, DE LAS ULTIMAS 3 SEMANAS SE 35 HASTA SE 37/2024 POR DISTRITOS Y BARRIOS DE RESIDENCIA
X REGION SANITARIA – ALTO PARANA

| DISTRITOS | BARRIOS | NOTIFICACIONES CHIK ULTIMAS 3 SEMANAS | CASOS DE CHIK ULTIMAS 3 SEMANAS |
|--------------------------|---|--|--|
| Ciudad del este | 11 A 13 ACARAY | 1 | |
| | LA BLANCA | 1 | |
| | SAN JUAN - JARDIN DEL ESTE - 7 A 9 ACARAY | 1 | |
| Minga Guazu | CALLE 28 ACARAY | 1 | |
| | VILLA NELIDA | 1 | |
| PRESIDENTE FRANCO | SANTA ROSA | 1 | |
| Total | | 6 | |

En las últimas tres semanas, hemos notado un descenso en el número total de notificaciones, alcanzando un total de 6. Sin embargo, hasta el momento no se han registrados casos de Chikungunya.

ALTO PARANA - DISTRITOS MAS AFECTADOS ULTIMAS TRES SEMANAS (SE 35, 36 y SE 37/2024)

| DISTRITOS | CONFIRMADO | PROBABLE | SOSPECHOSO | TOTAL |
|---------------------------|------------|----------|------------|-----------|
| CIUDAD DEL ESTE | 0 | 0 | 7 | 7 |
| HERNANDARIAS | 0 | 0 | 7 | 7 |
| MINGA GUAZU | 0 | 0 | 0 | 0 |
| ITAKYRY | 0 | 0 | 1 | 1 |
| PRESIDENTE FRANCO | 0 | 0 | 3 | 3 |
| DR. JUAN LEON MALLORQUIN | 0 | 0 | 2 | 2 |
| SANTA ROSA DEL MONDAY | 0 | 0 | 0 | 0 |
| JUAN E. O'LEARY | 0 | 0 | 1 | 1 |
| DOMINGO MARTINEZ DE IRALA | 0 | 0 | 1 | 1 |
| SANTA FE DEL PARANA | 0 | 0 | 0 | 0 |
| MINGA PORA | 0 | 0 | 0 | 0 |
| DR. RAUL PEÑA | 0 | 0 | 0 | 0 |
| SAN CRISTOBAL | 0 | 0 | 0 | 0 |
| SANTA RITA | 0 | 0 | 3 | 3 |
| YGUAZU | 0 | 0 | 0 | 0 |
| LOS CEDRALES | 0 | 0 | 0 | 0 |
| IRUÑA | 0 | 0 | 0 | 0 |
| MBARACAYU | 0 | 0 | 0 | 0 |
| NARANJAL | 0 | 0 | 0 | 0 |
| ÑACUNDAY | 0 | 0 | 0 | 0 |
| SAN ALBERTO | 0 | 0 | 2 | 2 |
| TAVAPY | 0 | 0 | 0 | 0 |
| TOTAL | 0 | 0 | 27 | 27 |

26%
26%
0%
4%
11%
7%
0%
4%
4%
0%
0%
0%
0%
0%
11%
0%
0%
0%
0%
0%
0%
0%
7%
0%

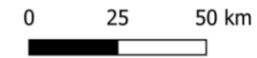
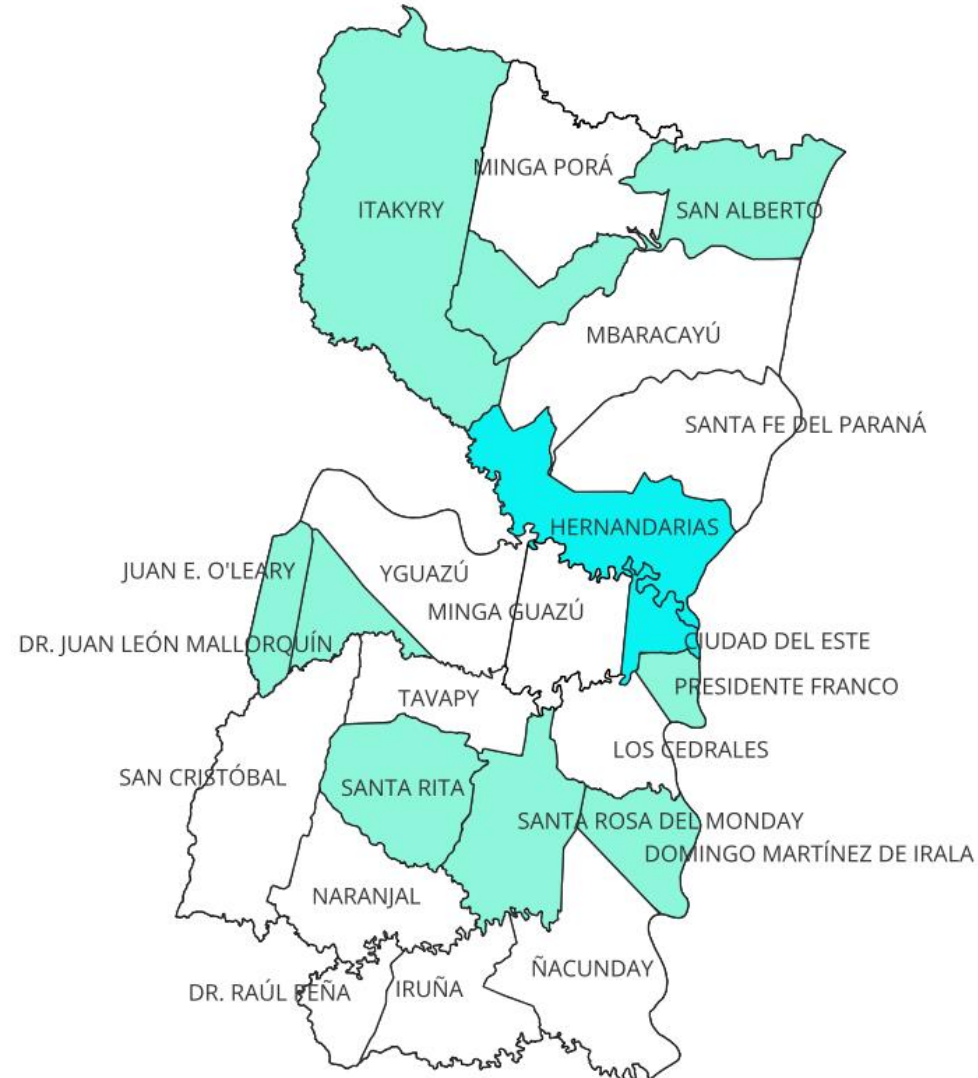

ALTO PARANA
Vigilancia de Arbovirosis
SE 35 al 37

Referencias

Distribución de casos confirmados y sospechosos

1 a 5 notificaciones
6 a 10 notificaciones
11 a 20 notificaciones

GRAFICO 3. NUMERO TOTAL DE NOTIFICACIONES DE DENGUE DE LA SE 38/2023 A SE 37/ 2024

X REGION SANITARIA- ALTO PARANA

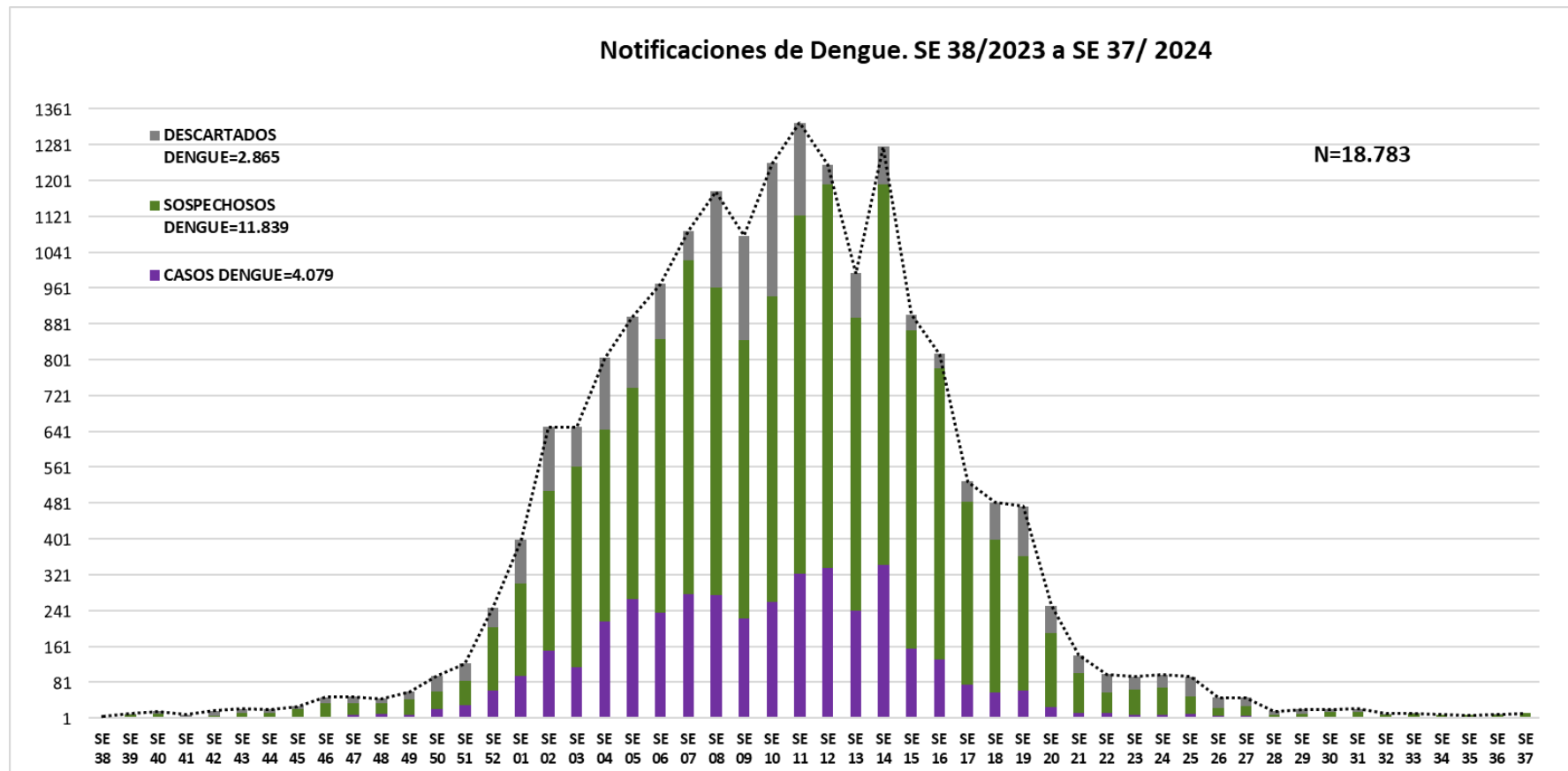

Se observa **18.783** casos de DENGUE

- **22%** (4.079/18.783) **confirmados** y
- **66%**(11.839/18.783) **sospechosos**
- **12%**(2.865/18.783) **descartados**

Se observó el pico máximo se observa en la **SE 11** (del 10 al 16 de marzo del 2024) con **1329** notificaciones

GRAFICO 4. NUMERO TOTAL DE CASOS DE DENGUE DE LA SE 38/2023 A SE 37/ 2024 X REGION SANITARIA- ALTO PARANA

CURVA DE CASOS DE DENGUE SE 38/2023 A SE 37/2024

N= 4.079

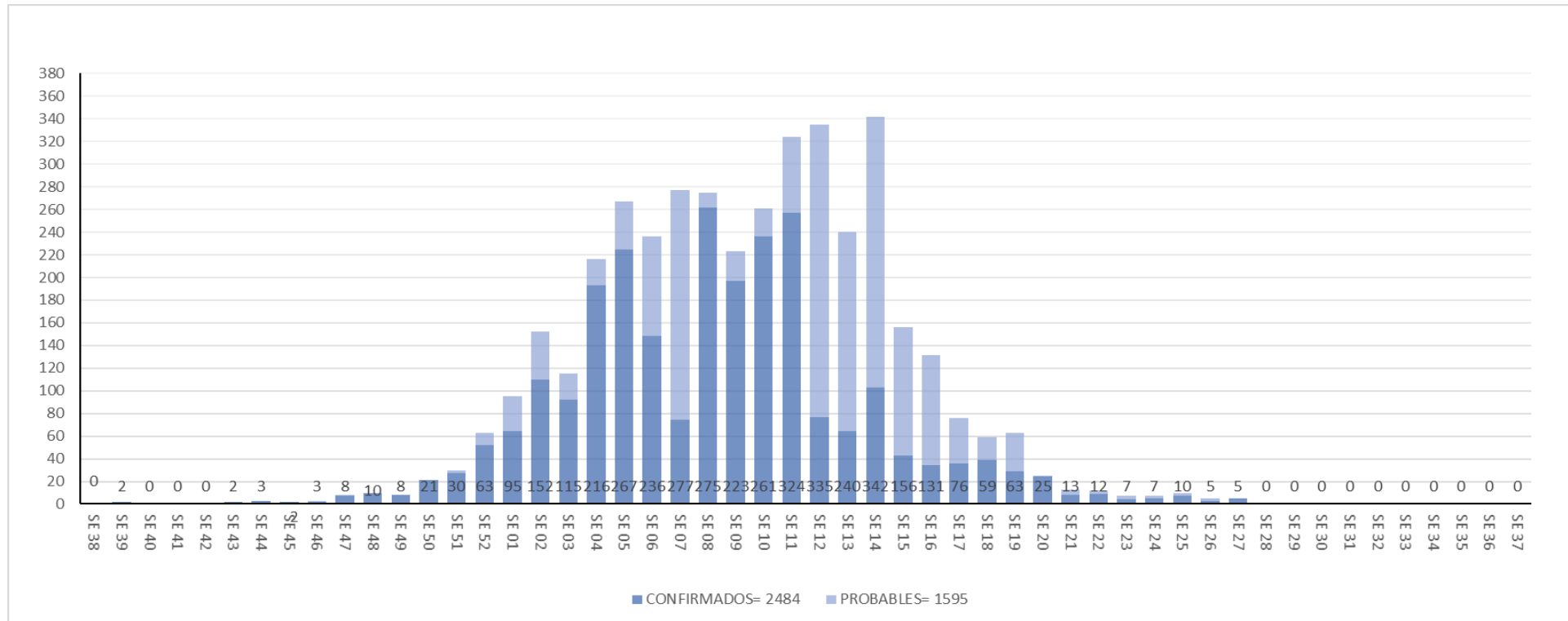

Se observa **4.079** casos de DENGUE

- **72%** (2.484/4.079) **confirmados** y
- **28%**(1.595/4.079) **probables**

Como se puede observar el pico en la **SE 14** (17 al 23 de marzo del 2024) tenemos **334** casos confirmados.

GRAFICO 5. NUMERO TOTAL CASOS DE DENGUE + SOSP. + PROBABLES DE LA SE 38/2023 A SE 37/ 2024
X REGION SANITARIA- ALTO PARANA



TABLA 4. CASOS DE DENGUE, DE SE 38/2023 A SE 37/ 2024 POR DISTRITOS DE RESIDENCIA X REGION SANITARIA – ALTO PARANA

Entre la Semana Epidemiológica (SE) 38 del año 2023 y la SE 36 del año 2024, se han confirmado un total de 4.079 casos de Dengue. Destaca que el distrito de Ciudad del Este registra el mayor número de casos, con un total actual de 1875.

En cuanto a la distribución por serotipo, se han reportado 345 casos de DEN-1 y 486 casos de DEN-2.

| BARRIOS O DISTRITOS | CASOS DE DENGUE | DENGUE-1 | DENGUE-2 | PROBABLES | TOTAL |
|---------------------------|-----------------|------------|------------|-------------|-------------|
| CIUDAD DEL ESTE | 887 | 127 | 246 | 615 | 1875 |
| DOMINGO MARTINEZ DE IRALA | 2 | | 1 | 3 | 6 |
| DR. JUAN LEON MALLORQUIN | 23 | 5 | 4 | 8 | 40 |
| DR. RAUL PEÑA | 5 | | 3 | 13 | 21 |
| HERNANDARIAS | 276 | 135 | 83 | 438 | 932 |
| IRUÑA | | | | 5 | 5 |
| ITAKYRY | 11 | 3 | 2 | 20 | 36 |
| JUAN E. O'LEARY | 18 | 1 | 12 | 30 | 61 |
| LOS CEDRALES | 10 | 2 | 5 | 10 | 27 |
| MBARACAYU | | 2 | 1 | 6 | 9 |
| MINGA GUAZU | 193 | 34 | 49 | 214 | 490 |
| MINGA PORA | 4 | 1 | | 7 | 12 |
| NARANJAL | 5 | | 3 | 8 | 16 |
| ÑACUNDA | 3 | | 3 | 4 | 10 |
| PRESIDENTE FRANCO | 186 | 30 | 55 | 154 | 425 |
| SAN ALBERTO | 3 | 2 | 1 | 4 | 10 |
| SAN CRISTOBAL | | | | 6 | 6 |
| SANTA FE DEL PARANA | 6 | 2 | 2 | 11 | 21 |
| SANTA RITA | 13 | | 13 | 30 | 56 |
| SANTA ROSA DEL MONDAY | 2 | | 1 | 3 | 6 |
| TAVAPY | 3 | | 1 | 3 | 7 |
| YGUAZU | 3 | 1 | 1 | 3 | 8 |
| TOTAL | 1653 | 345 | 486 | 1595 | 4079 |

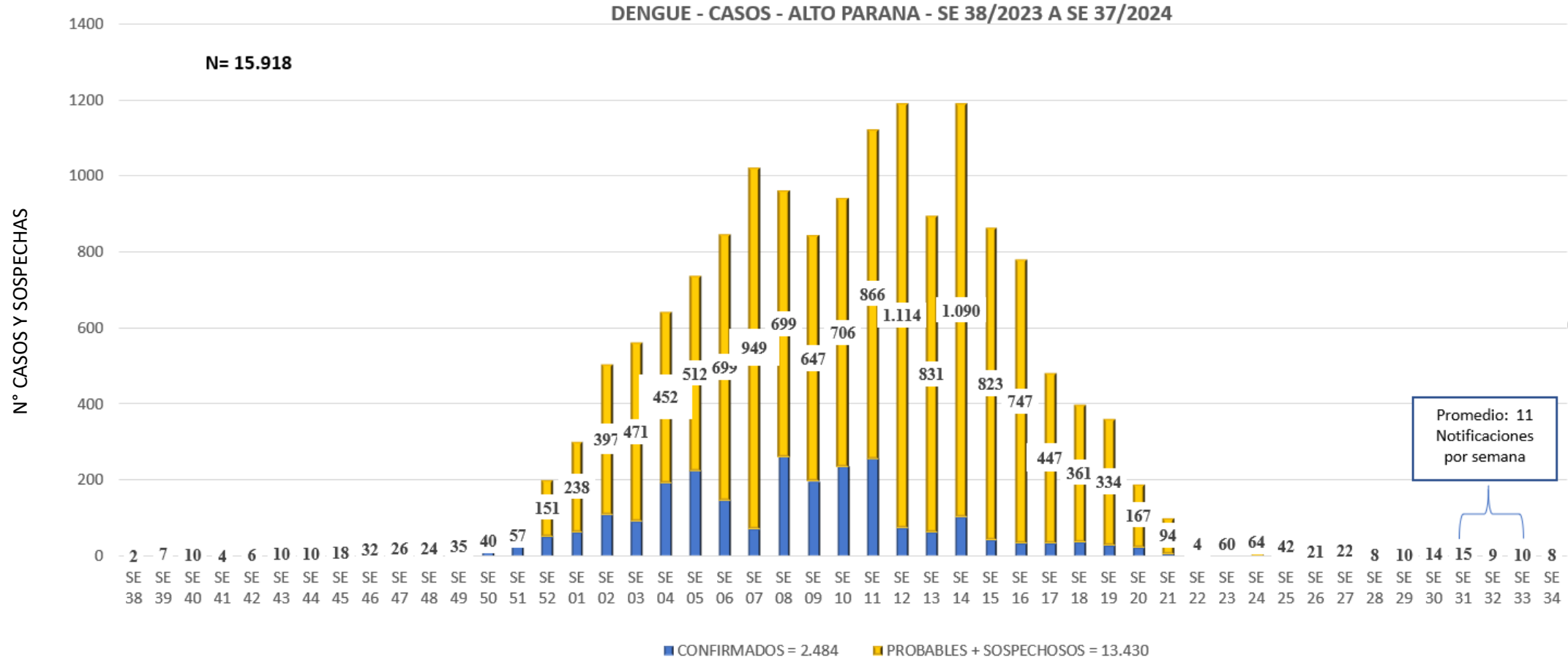
TABLA 5: NOTIFICACIONES Y CASOS DE DENGUE, DE LAS ULTIMAS 3 SE 35 al 37/2024 SEMANAS

X REGION SANITARIA - ALTO PARANA

| DISTRITOS | BARRIOS | NOTIFICACIONES DENGUE ULTIMAS 3 SEMANAS | CASOS DE DENGUE ULTIMAS 3 SEMANAS |
|---------------------------|-------------------|--|---|
| CIUDAD DEL ESTE | 11 A 13 ACARAY | 2 | |
| | 8 A 9 MONDAY | 1 | |
| | REMANSITO | 1 | |
| DOMINGO MARTINEZ DE IRALA | COLONIA PIRA PYTA | 1 | |
| DR. JUAN LEON MALLORQUIN | INMACULADA | 1 | |
| | LOMA PIROY | 1 | |
| | FATIMA | 1 | |
| HERNANDARIAS | KA'AKUPEMI | 1 | |
| | SAN FRANCISCO | 1 | |
| | TRIGAL 3 | 1 | |
| | (en blanco) | 2 | |
| ITAKYRY | YTU | 1 | |
| JUAN E. O'LEARY | (en blanco) | 1 | |
| MINGA GUAZU | CALLE 16 ACARAY | 2 | |
| MINGA PORA | SAN ISIDRO | 1 | |
| PRESIDENTE FRANCO | PENINSULA | 1 | |
| SAN ALBERTO | (en blanco) | 1 | |
| SANTA RITA | SINUELO | 2 | |
| | LOS MAIZALES | 1 | |
| SANTA ROSA DEL MONDAY | CENTRO | 1 | |
| TOTAL | | 28 | |

Como se puede apreciar en la tabla, durante las últimas tres semanas hemos recibido un total de 28 notificaciones en algunos distritos, y no contamos con casos confirmados de Dengue. Destaca que el distrito con el mayor número de notificaciones en este período es Ciudad del Este , con un total de 7

GRAFICO 6. NUMERO TOTAL DE NOTIFICACIONES DE ZIKA DE LA SE 38/2023 A SE 37/ 2024 X REGION SANITARIA – ALTO PARANA

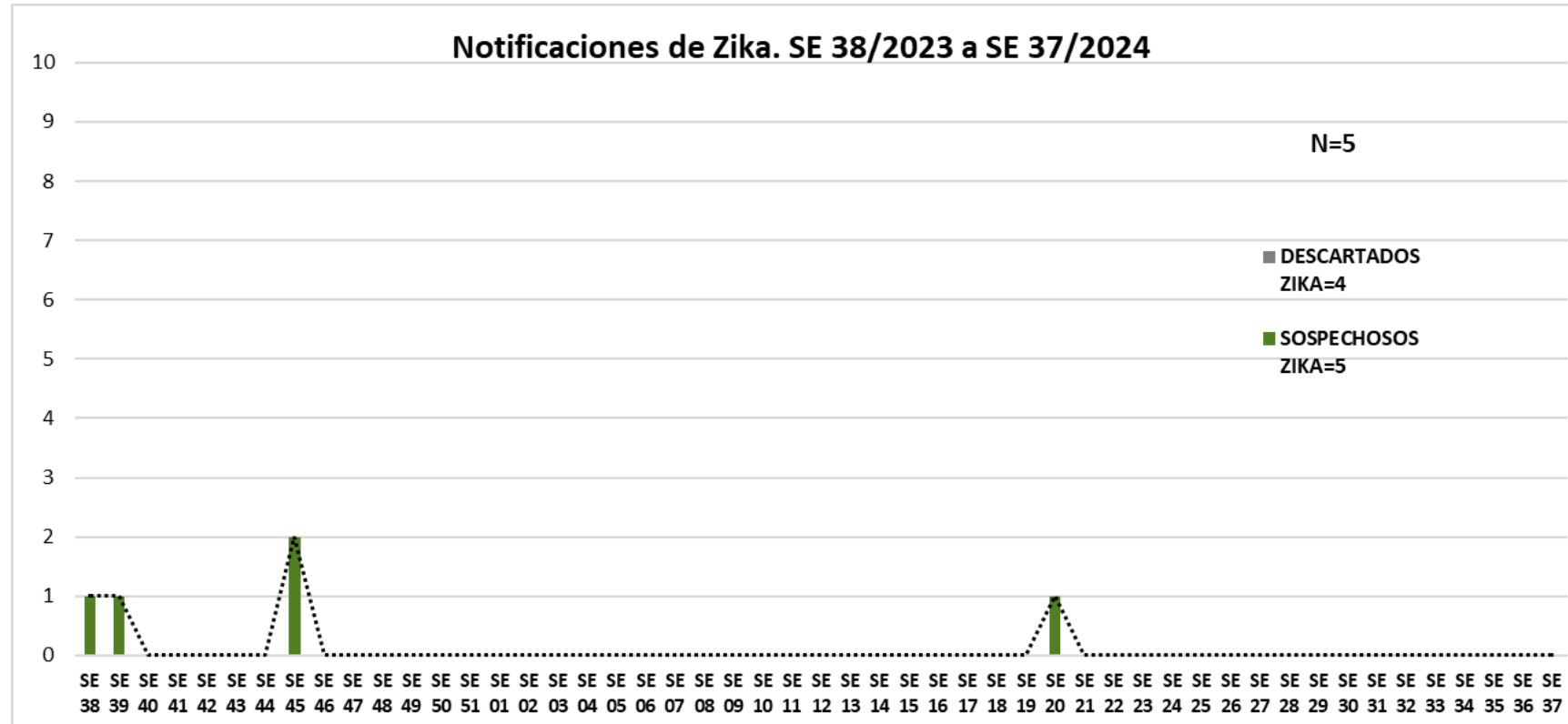

Desde la SE38/2023 hasta SE 36/2024 se han registrado notificaciones de las cuales el **100%(5/5)** son sospechosos y **0%** (4/5) descartados.

Actualmente, no se encuentran casos positivos de Zika.