

BOLETIN SEMANAL

ARBOVIROSIS

XI REGION SANITARIA-CENTRAL

SE 01 A SE 38/2024 (del 31 de diciembre de 2023 al 21 de setiembre de 2024)

Descripción

Este boletín contiene información actualizada de la Situación Epidemiológica de Arbovirosis: Dengue, Zika y Chikungunya.

Los datos presentados, tienen como fuente principal la base nacional de la Vigilancia de Arbovirosis.

Consideraciones

El contenido de este boletín puede modificarse según la dinámica de la vigilancia de las Arbovirosis: Dengue, Chikungunya y Zika.

Las notificaciones de Arbovirosis se definen operacionalmente, en este boletín, a partir de la Resolución N° 0335/2023 "Criterios de definición de casos de arbovirosis: dengue, chikungunya y zika".

Remitirse a este documento oficial para conocer las definiciones epidemiológicas de casos, utilizados en este material.

ELABORADO POR LA UNIDAD EPIDEMIOLOGICA REGIONAL

Epidemiólogo Regional:

LIC. MARIO CORTESSI

Correo electrónico:

vigiepi1region@gmail.com

Unidad Epidemiológica Regional: Undécima Región Sanitaria, Central .

Oficina: Julián Augusto Saldívar

DATOS ACUMULADOS DE DENGUE SE 01 A SE 38 XI REGION SANITARIA-CENTRAL

NOTIFICACIONES

112.773

CONFIRMADOS- 12%

13.541

PROBABLES- 12%

13.937

SOSPECHOSOS- 60%

67.561

DESCARTADOS- 16%

17.734

INCIDENCIA
ACUMULADA

4.009/100 mil
hab.

ULTIMAS TRES SEMANAS: 36-37-38/2024

CIERRE DE CASOS	SE 36 2024	SE 37 2024	SE 38 2024	ULTIMAS 3 SE	%
CONFIRMADOS	1			1	0.3
SOSPECHOSOS	93	100	80	273	87
DESCARTADOS	16	18	6	40	12.7
NOTIFICACIONES	110	118	86	314	100%

INCIDENCIA
ACUMULADA

12/100 mil habitantes

GRAFICO 3. NUMERO TOTAL DE NOTIFICACIONES DE DENGUE DE LA SE 01 A SE 38 XI REGION SANITARIA-CENTRAL

Desde la SE 01 a la SE 38 se acumularon 112.773 notificaciones de Dengue, de las cuales el **24%** (27.478/112.773) corresponden a casos, **60%** (67.561/112.773) a sospechosos y **16%** (17.734/112.773) a descartados.

Se observó el pico máximo en la SE 04/2024 (21 al 27 de enero) con **10.530** notificaciones.

En las últimas semanas se observa una tendencia descendente de notificaciones.



GRAFICO 4. NUMERO TOTAL DE CASOS DE DENGUE DE LA SE 01 A SE 38 XI REGION SANITARIA-CENTRAL

Desde la SE 01 a la SE 38 se acumularon 27.478 casos de Dengue, de las cuales el **49%** (13.541/27.478) corresponden a casos confirmados y **51%** (13.937/27.478) a probables.

Se observó el pico máximo de casos en la SE 06 (04 al 10 de febrero) con **2.644** notificaciones.

En las últimas semanas se observó un descenso de casos.

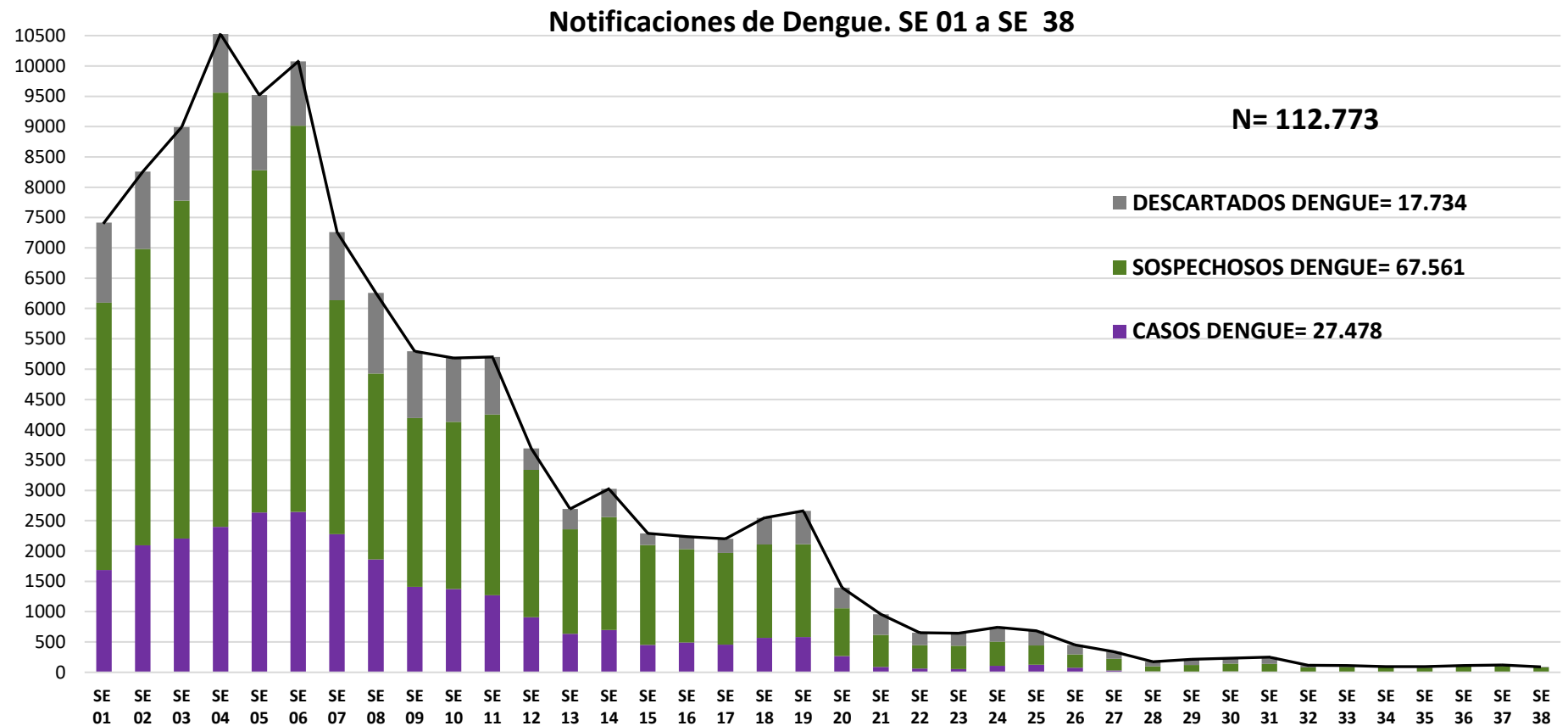

TABLA 4. CASOS DE DENGUE, DESDE SE 01 A SE 38 POR DISTRITOS DE RESIDENCIA XI REGION SANITARIA-CENTRAL

DISTRITOS	CASOS DE DENGUE	TOTALES
AREGUA	552	552
CAPIATA	2777	2777
FERNANDO DE LA MORA	2746	2746
GUARAMBARE	256	256
ITA	1597	1597
ITAUGUA	1957	1957
J AUGUSTO SALDIVAR	492	492
LAMBARE	2276	2276
LIMPIO	865	865
LUQUE	1955	1955
MARIANO ROQUE ALONSO	1876	1876
NUEVA ITALIA	232	232
ÑEMBY	1623	1623
SAN ANTONIO	572	572
SAN LORENZO	4552	4552
VILLA ELISA	1487	1487
VILLETA	647	647
YPACARAI	276	276
YPANE	740	740
TOTALES	27478	27478

TABLA 5: NOTIFICACIONES Y CASOS DE DENGUE, DE LAS ULTIMAS 3 SEMANAS: 36-37-38/2024 XI REGION SANITARIA-CENTRAL

DISTRITOS	NOTIFICACIONES DENGUE(CONF+PROB+SOSP) ULTIMAS 3 SEMANAS	CASOS DE DENGUE ULTIMAS 3 SEMANAS
AREGUA	5	0
CAPIATA	14	0
FERNANDO DE LA MORA	16	0
GUARAMBARE	1	0
ITA	4	0
ITAUGUA	17	1
J AUGUSTO SALDIVAR	1	0
LAMBARE	49	0
LIMPIO	34	0
LUQUE	28	0
MARIANO ROQUE ALONSO	19	0
NUEVA ITALIA	1	0
ÑEMBY	17	0
SAN ANTONIO	4	0
SAN LORENZO	20	0
VILLA ELISA	23	0
VILLETA	14	0
YPACARAI	0	0
YPANE	7	0
TOTALES	274	1

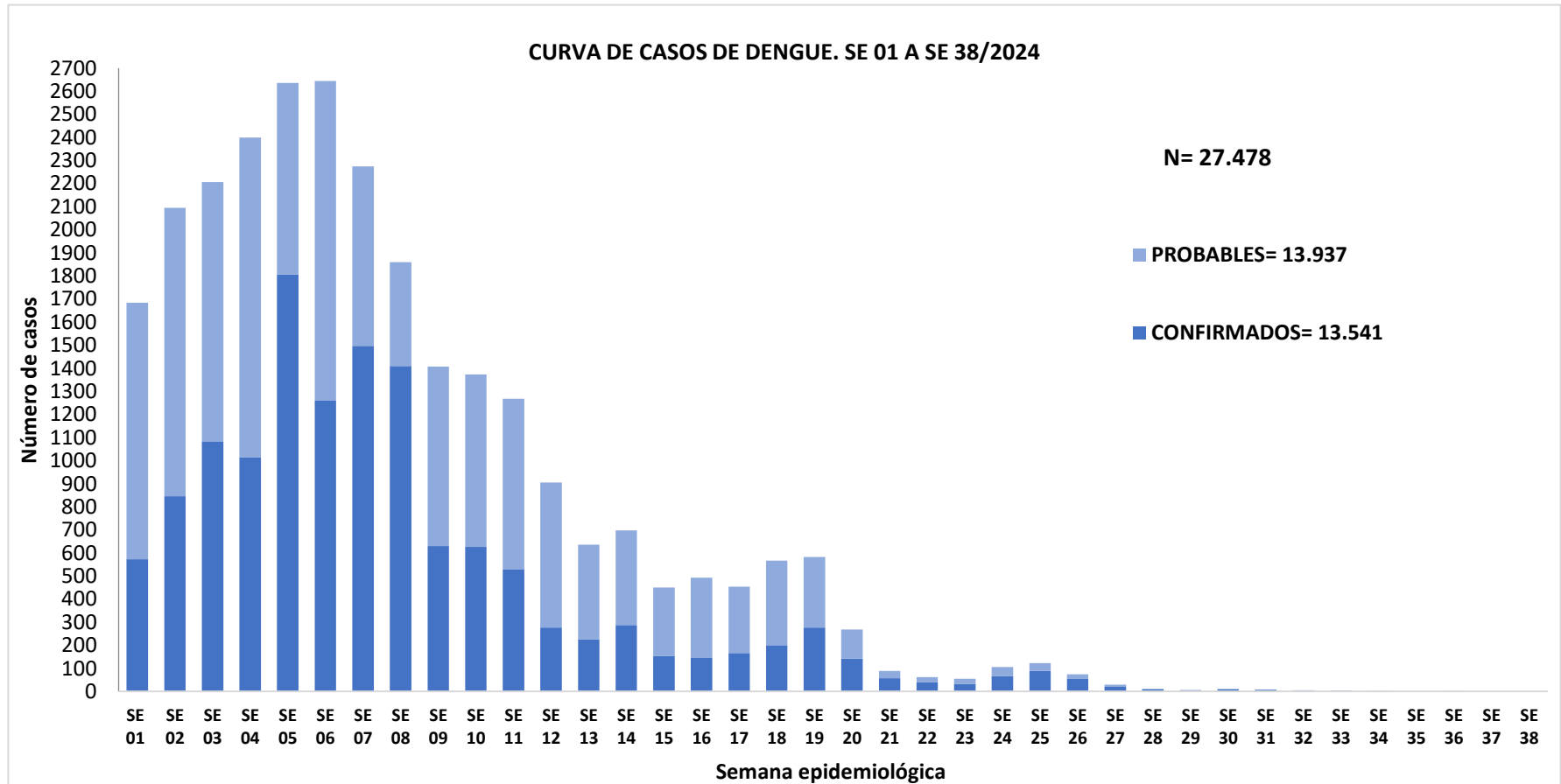
* En las últimas tres semanas el 12.7% (40) de las notificaciones corresponden a descartados.

Mapas de Distribución de casos de las últimas tres semanas: 36-37-38/2024

En las últimas tres semanas no se aislaron serotipos.

GRAFICO 1. CURVA DE NOTIFICACIONES DE CHIKUNGUNYA. SE 01 A SE 38 XI REGION SANITARIA-CENTRAL

Desde la SE 01 a la SE 38 se acumularon **2.698** notificaciones de Chikungunya, de las cuales el **0.1%** (4/2.698) corresponden a casos, **42.1%** (1.135/2.698) a sospechosos y **57.8%** (1.559/2.698) a descartados.

Se observó el pico máximo de en la SE 06 (04 al 10 de febrero) con **307** notificaciones.

En las últimas semanas se observa una tendencia descendente de notificaciones.



GRAFICO 1. CURVA DE CASOS DE CHIKUNGUNYA. SE 01 A SE 38 XI REGION SANITARIA-CENTRAL

Desde la SE 01 a la SE 38 se acumularon 4 casos de Chikungunya, de las cuales el **50%** (2/4) corresponden a casos confirmados y **50%** (2/4) a probables.

No se observan casos confirmados ni probables en las últimas semanas.

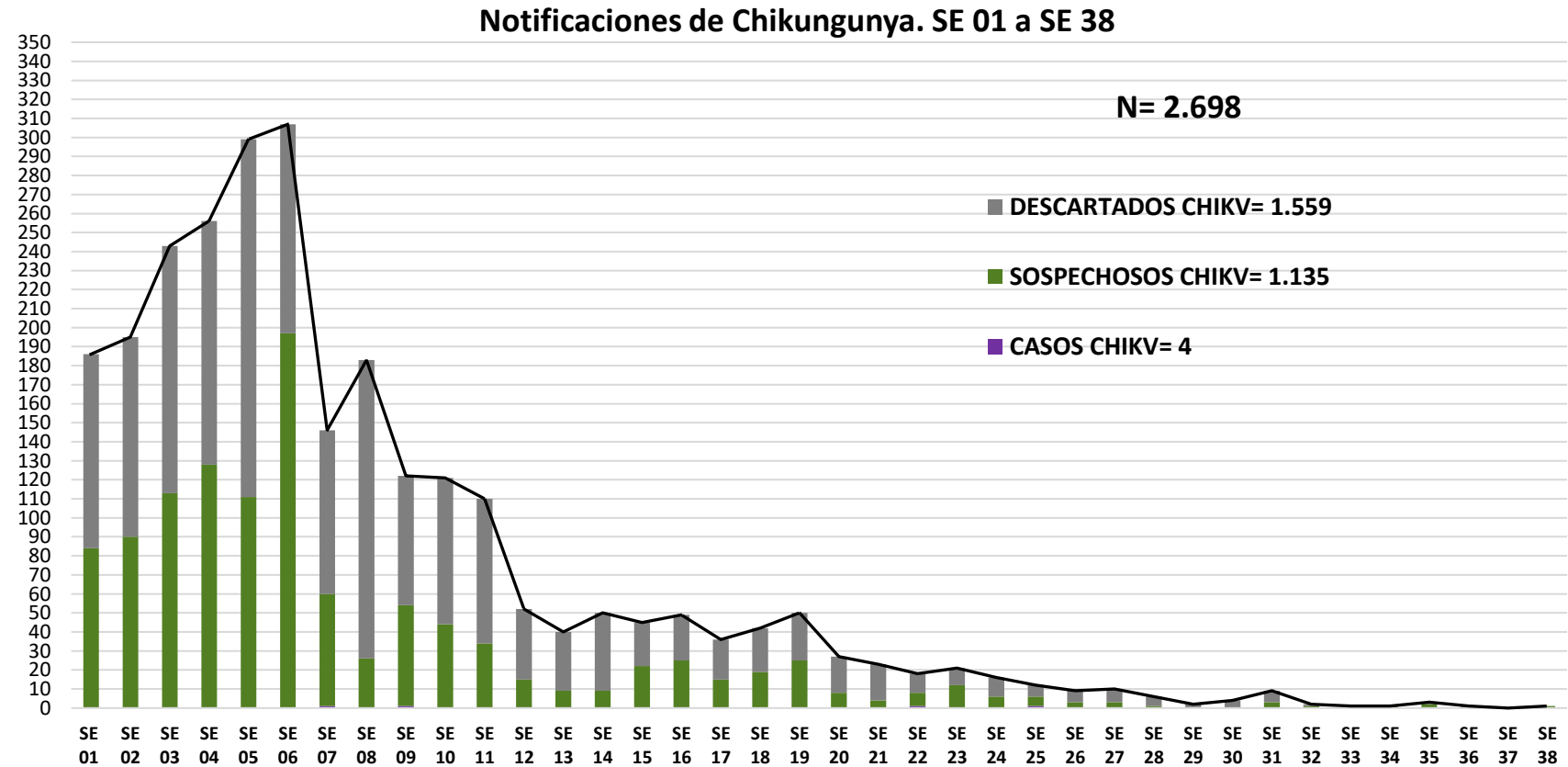

TABLA 1. CASOS ACUMULADOS DE CHIKUNGUNYA, DE LA SE 01 A SE 38 POR DISTRITOS DE RESIDENCIA

XI REGION SANITARIA-CENTRAL

DISTRITOS	CASOS DE CHIKV	TOTALES
AREGUA	0	0
CAPIATA	0	0
FERNANDO DE LA MORA	2	2
GUARAMBARE	0	0
ITA	0	0
ITAUGUA	0	0
J AUGUSTO SALDIVAR	0	0
LAMBARE	0	0
LIMPIO	1	1
LUQUE	0	0
MARIANO ROQUE ALONSO	0	0
NUEVA ITALIA	0	0
ÑEMBY	0	0
SAN ANTONIO	0	0
SAN LORENZO	0	0
VILLA ELISA	0	0
VILLETA	0	0
YPACARAI	0	0
YPANE	1	1
TOTALES	4	4

TABLA 2 . CASOS DE CHIKUNGUNYA, DE LAS ULTIMAS 3 SEMANAS SE 36, 37 Y 38 POR DISTRITOS DE RESIDENCIA

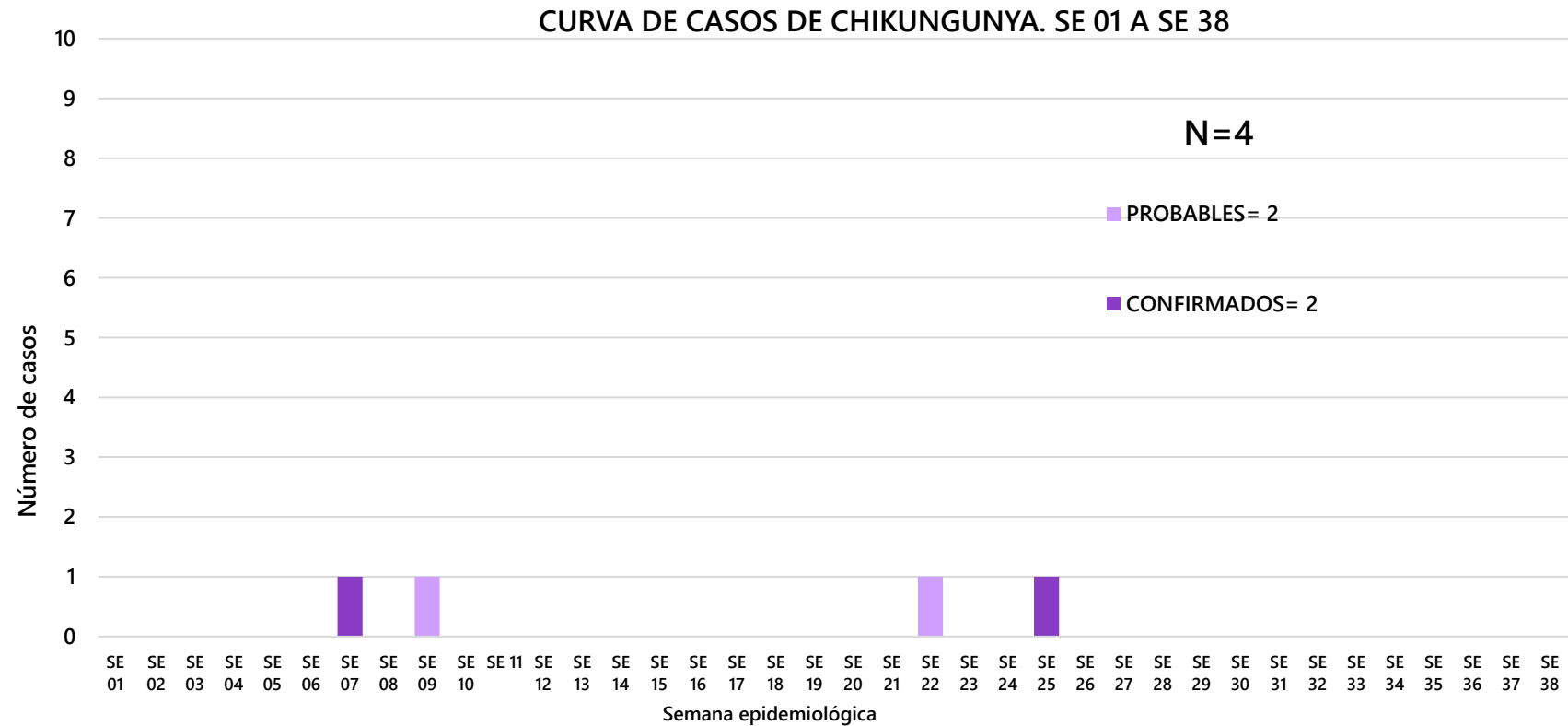
XI REGION SANITARIA-CENTRAL

DISTRITOS	NOTIFICACIONES CHIK ULTIMAS 3 SEMANAS	CASOS DE CHIK ULTIMAS 3 SEMANAS
AREGUA	0	0
CAPIATA	0	0
FERNANDO DE LA MORA	0	0
GUARAMBARE	0	0
ITA	0	0
ITAUGUA	1	0
J AUGUSTO SALDIVAR	0	0
LAMBARE	0	0
LIMPIO	0	0
LUQUE	0	0
MARIANO ROQUE ALONSO	0	0
NUEVA ITALIA	0	0
ÑEMBY	0	0
SAN ANTONIO	0	0
SAN LORENZO	0	0
VILLA ELISA	0	0
VILLETA	0	0
YPACARAI	0	0
YPANE	0	0
TOTALES	1	0

En las últimas tres semanas no se registran casos confirmados ni probables de chikungunya.