

BOLETIN SEMANAL

ARBOVIROSIS

IV REGION SANITARIA - GUAIRÁ

SE 1/2024 A SE 38/2024 (del 31 de diciembre de 2023 al 21 de setiembre de 2024)

Descripción

Este boletín contiene información actualizada de la Situación Epidemiológica de Arbovirosis: Dengue, Zika y Chikungunya.

Los datos presentados, tienen como fuente principal la base nacional de la Vigilancia de Arbovirosis.

Consideraciones

El contenido de este boletín puede modificarse según la dinámica de la vigilancia de las Arbovirosis: Dengue, Chikungunya y Zika.

Las notificaciones de Arbovirosis se definen operacionalmente, en este boletín, a partir de la Resolución N° 335/2023, correspondiente al 29 de junio del año 2023 "Criterios de definición de casos de arbovirosis: dengue, chikungunya y zika y el flujograma de toma de muestra para laboratorio".

Remitirse a este documento oficial para conocer las definiciones epidemiológicas de caso, utilizados en este material.

ELABORADO POR LA UNIDAD EPIDEMIOLOGICA REGIONAL

Epidemiólogo Regional:

Dra. Beatriz Ojeda

Correo electrónico:

epidemiologiaivrs@mspbs.gov.py

Unidad Epidemiológica Regional: Cuarta Región Sanitaria, Guairá.

Oficina: Gral. Duarte & Spezzini, Villarrica

GRÁFICO 1. CURVA DE NOTIFICACIONES DE CHIKUNGUNYA. SE 1/2024 A SE 38/2024 IV REGION SANITARIA - GUAIRÁ

Descripción

Desde la SE 1/2024 a la SE 38/2024 se acumularon 467 notificaciones de Chikungunya, de las cuales el 3%(16/467) corresponden a casos, 70%(327/467) a descartados y 27%(124/467) a sospechosos.

Se observó el pico máximo de en la SE 1 (31 de diciembre al 6 de enero de 2024) con 50 notificaciones. En las últimas semanas se observó una tendencia descendente de notificaciones.



GRÁFICO 2. CURVA DE CASOS DE CHIKUNGUNYA. SE 1/2024 A SE 38/2024 IV REGION SANITARIA - GUAIRÁ

Descripción

Desde la SE 1/2024 a la SE 38/2024 se acumularon 14 casos de Chikungunya, de las cuales el 100%(14/14) corresponden a casos confirmados y 0%(0/14) a probables.

Se observó el pico máximo de en la SE 51 (17 al 23 de diciembre de 2023) con 5 Casos y SE 2 (7 al 13 de enero de 2024) con 5 Casos. Sin casos confirmados en las últimas 3 semanas.

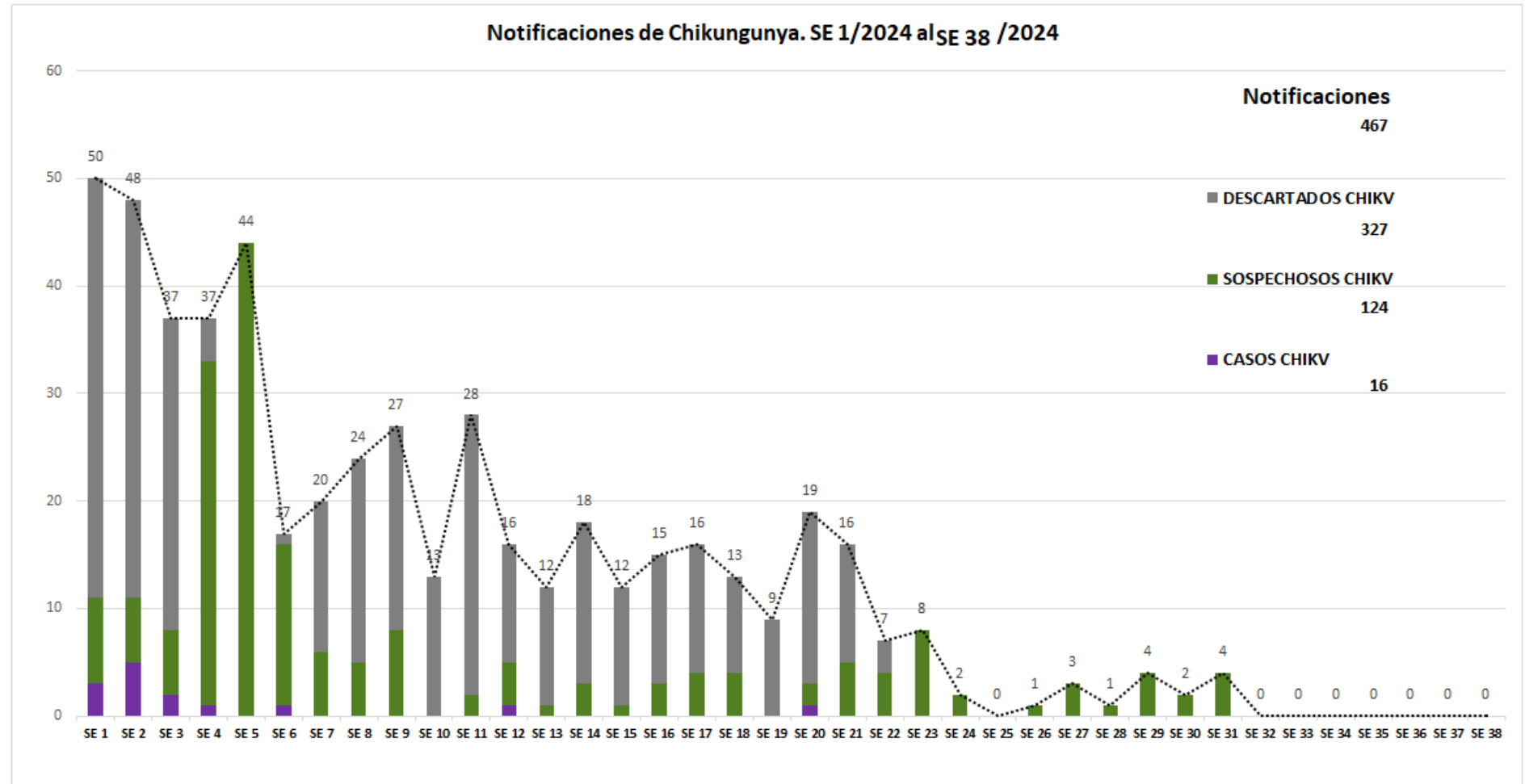

TABLA 1. CASOS ACUMULADOS DE CHIKUNGUNYA, DE LA SE 1/2024 A SE 38/2024 POR DISTRITOS DE RESIDENCIA. IV REGION SANITARIA - GUAIRÁ

Descripción

El distrito con mayor proporción de casos es Villarrica 86%(12/14) de los casos, seguido de Mbocayaty 0%(0/14), Iturbe 0%(0/14) , Mauricio José Troche 0%(0/14) y los demás distritos en menor medida.

BARRIOS O DISTRITOS	CASOS DE CHIKV	TOTALES
VILLARRICA	12	393
MBOCAYATY	0	9
ITURBE	0	1
MAURICIO JOSE TROCHE	0	8
COLONIA INDEPENDENCIA	0	9
TEBICUARY	1	4
ITAPE	0	26
FELIX PEREZ CARDOZO	1	21
SAN SALVADOR	0	1
YATAITY	0	9
CORONEL MARTINEZ	0	8
BORJA	0	3
JOSE FASSARDI	0	5
PASO YOBAI	0	3
NATALICIO TALAVERA	0	1
GENERAL EUGENIO A. GARAY	0	9
ÑUMI	0	11
DR. BOTTRELL	0	1
TOTALES	14	522

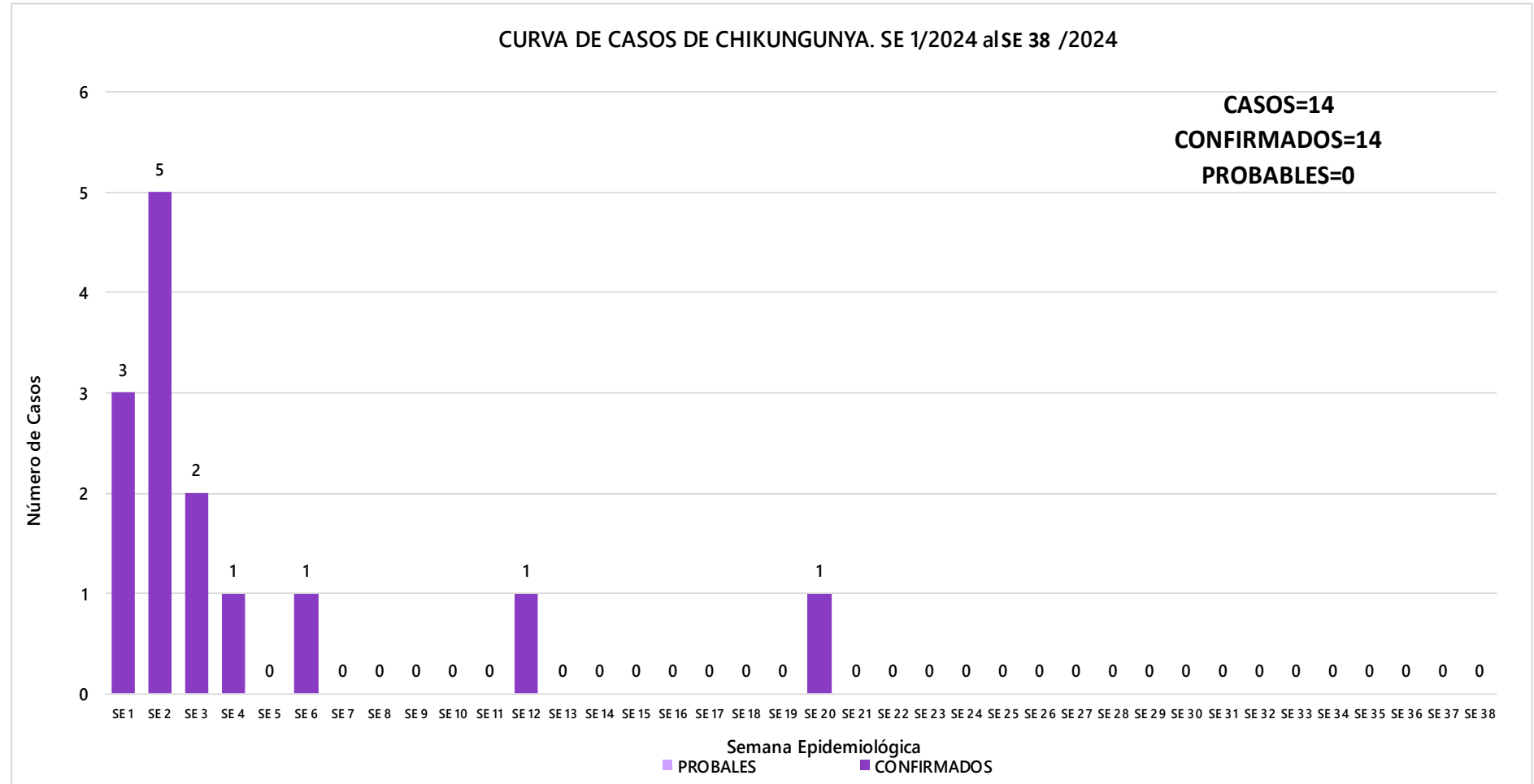
TABLA 2 . CASOS DE CHIKUNGUNYA, DE LAS ULTIMAS 3 SEMANAS 36, 37, 38/2024 POR DISTRITOS Y BARRIOS DE RESIDENCIA . IV REGION SANITARIA - GUAIRÁ

Descripción

En las últimas 3 semanas se registraron 0 notificaciones de Chikungunya. Sin casos en las últimas tres semanas.

DISTRITOS	BARRIOS	NOTIFICACIONES CHIK ULTIMAS 3 SEMANAS	CASOS DE CHIK ULTIMAS 3 SEMANAS
TOTALES		0	0

GRÁFICO 3. CURVA DE NOTIFICACIONES DE DENGUE. SE 1/2024 A SE 38/2024 IV REGION SANITARIA -GUAIRÁ

Descripción

Desde la SE 1/2024 a la SE 38/2024 se acumularon 12454 notificaciones de Dengue, de las cuales el 32%(3933/12454) corresponden a casos, 58%(7205/12454) a sospechosos y 11%(1316/12454) a descartados.

Se observó el pico máximo de en la SE 6 (del 4 al 10 de febrero de 2024) con 829 notificaciones.

En las últimas semanas se observó un descenso de las notificaciones.



GRÁFICO 4. CURVA DE CASOS DE DENGUE. SE 1/2024 A SE 38/2024 IV REGION SANITARIA -GUAIRÁ

Descripción

Desde la SE 1/2024 a la SE 38/2024 se acumularon 12454 notificaciones de Dengue, de las cuales el 73%(2283/3108) corresponden a casos, 27%(825/3108) a probables. Se observó el pico máximo de en la SE 10 (03 al 09 de marzo de 2024) con 225 Casos. Con 1 caso en las últimas 3 semanas.

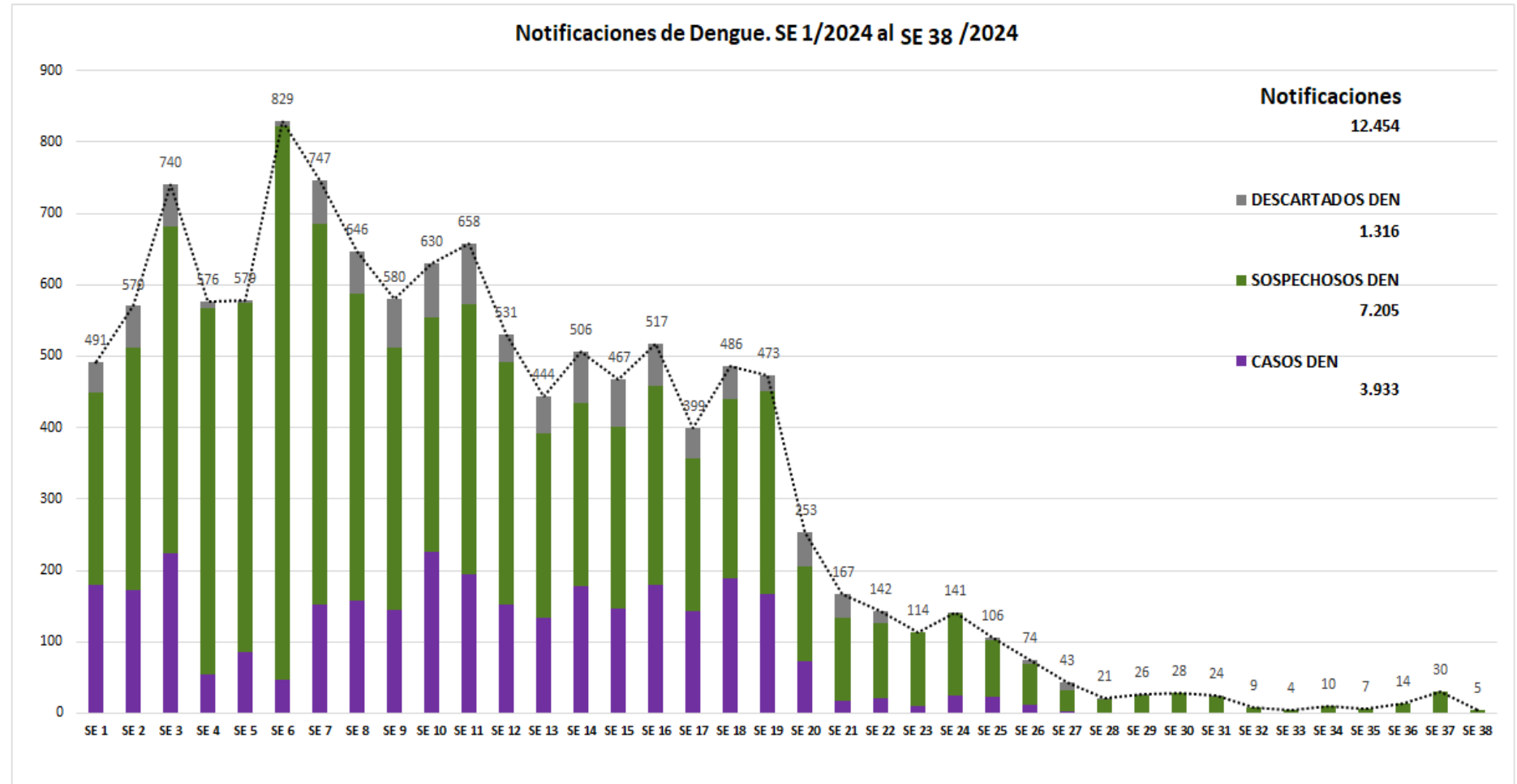

TABLA 3. CASOS ACUMULADOS DE DENGUE, DE LA SE 1/2024 A SE 38/2024 POR DISTRITOS DE RESIDENCIA. IV REGION SANITARIA - GUAIRÁ

Descripción

El distrito con mayor proporción de casos es Villarrica 62%(1928/3099) de los casos, seguido de Iturbe 6%(181/3099), Paso Yobai 5%(167/3099) , Colonia Independencia 3%(104/3099) y los demás distritos en menor medida.

BARRIOS O DISTRITOS	CASOS DE DENGUE	TOTALES
VILLARRICA	1928	5496
ITURBE	181	737
PASO YOBAI	167	848
COLONIA INDEPENDENCIA	104	779
MBOCAYATY	76	294
YATAITY	111	479
FELIX PEREZ CARDOZO	97	476
ITAPE	106	493
BORJA	73	397
CORONEL MARTINEZ	45	230
MAURICIO JOSE TROCHE	41	546
ÑUMI	45	188
GENERAL EUGENIO A. GARAY	32	144
NATALICIO TALAVERA	28	191
TEBICUARY	21	116
JOSE FASSARDI	20	351
SAN SALVADOR	19	165
DR. BOTTRELL	5	65
TOTALES	3099	11995

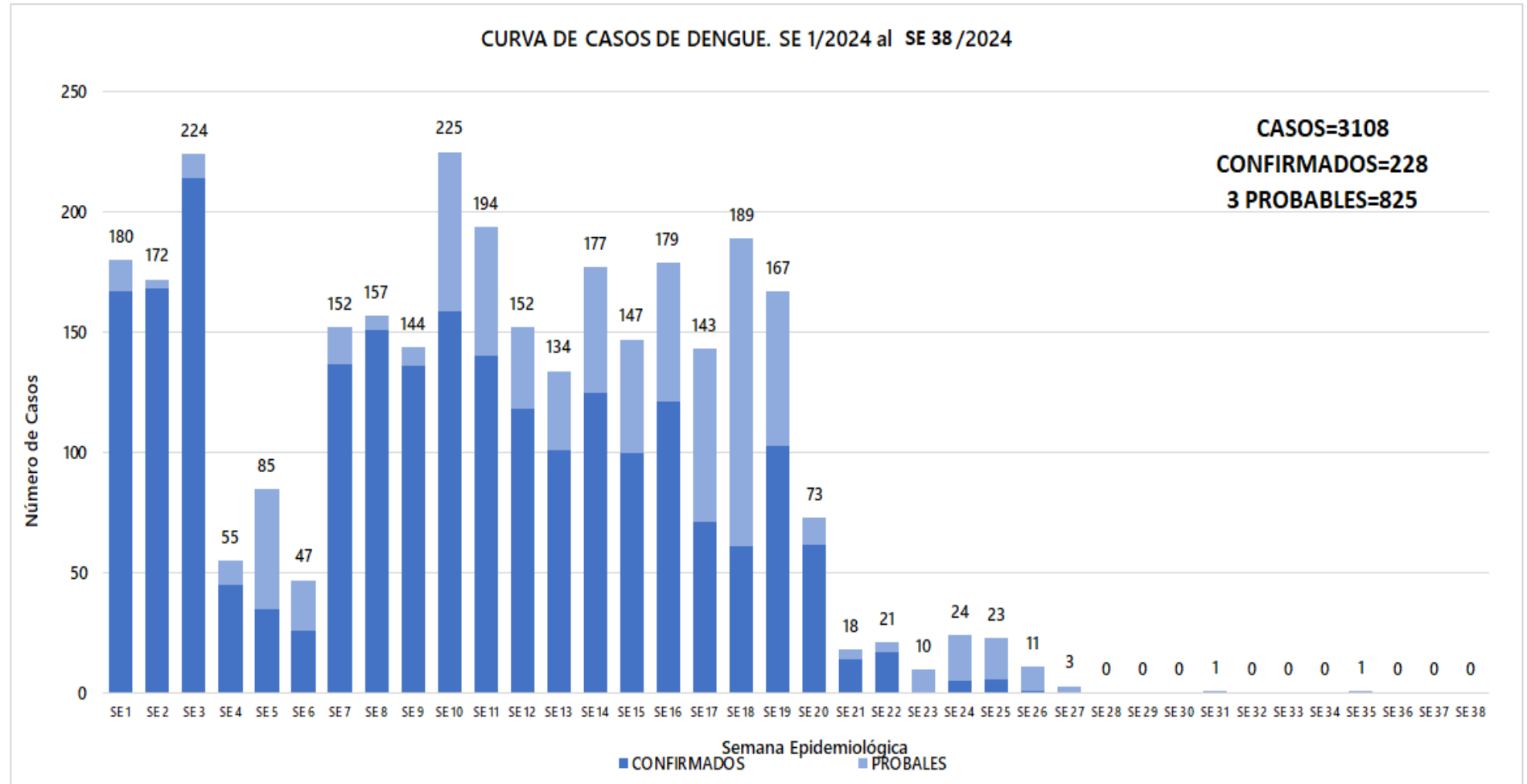
TABLA 4 . CASOS DE DENGUE, DE LAS ULTIMAS 3 SEMANAS 36, 37, 38/2024 POR DISTRITOS Y BARRIOS DE RESIDENCIA . IV REGION SANITARIA - GUAIRÁ

Descripción

En las últimas 3 semanas se registraron 27 notificaciones de Dengue, procedentes de Villarrica(14), Mauricio José Troche(4), José Fassardi(2), Iturbe(2), Dr. Bottrell(1), Coronel Martínez(1), Colonia Independencia(2), Borja(1). Sin casos en las últimas tres semanas.

DISTRITOS	BARRIOS	NOTIFICACIONES DENGUE ULTIMAS 3 SEMANAS	CASOS DE DENGUE ULTIMAS 3 SEMANAS
VILLARRICA	LOMAS VALENTINAS	2	0
VILLARRICA	SAN MIGUEL	2	0
VILLARRICA	ESTACION	2	0
VILLARRICA	SANTA LUCIA	2	0
VILLARRICA	YVAROTY	2	0
VILLARRICA	SANTA LIBRADA	1	0
VILLARRICA	TUYUTIMI	1	0
VILLARRICA	CAROVENI	1	0
VILLARRICA	YBAROTY	1	0
MAURICIO JOSE TROCHE	ITACURUBI	1	0
MAURICIO JOSE TROCHE	VIRGEN DEL HUERTO	1	0
MAURICIO JOSE TROCHE	SAN MIGUEL	1	0
MAURICIO JOSE TROCHE	LOMA CLAVEL	1	0
JOSE FASSARDI	SAN PABLO	1	0
JOSE FASSARDI	FATIMA	1	0
ITURBE	SAN FRANCISCO	1	0
ITURBE	CONCEPCIÓN MI	1	0
DR. BOTTRELL	CENTRO	1	0
CORONEL MARTINEZ	SAN RAMON	1	0
COLONIA INDEPENDENCIA	POTRERO DEL CARMEN	1	0
COLONIA INDEPENDENCIA	AZUCENA	1	0
BORJA	VALLE PE	1	0
TOTALES		27	0

MAPAS DE DISTRIBUCIÓN DE CASOS

GUAIRA Vigilancia de Chikungunya y Dengue SE 36,37,38/2024 Año 2024

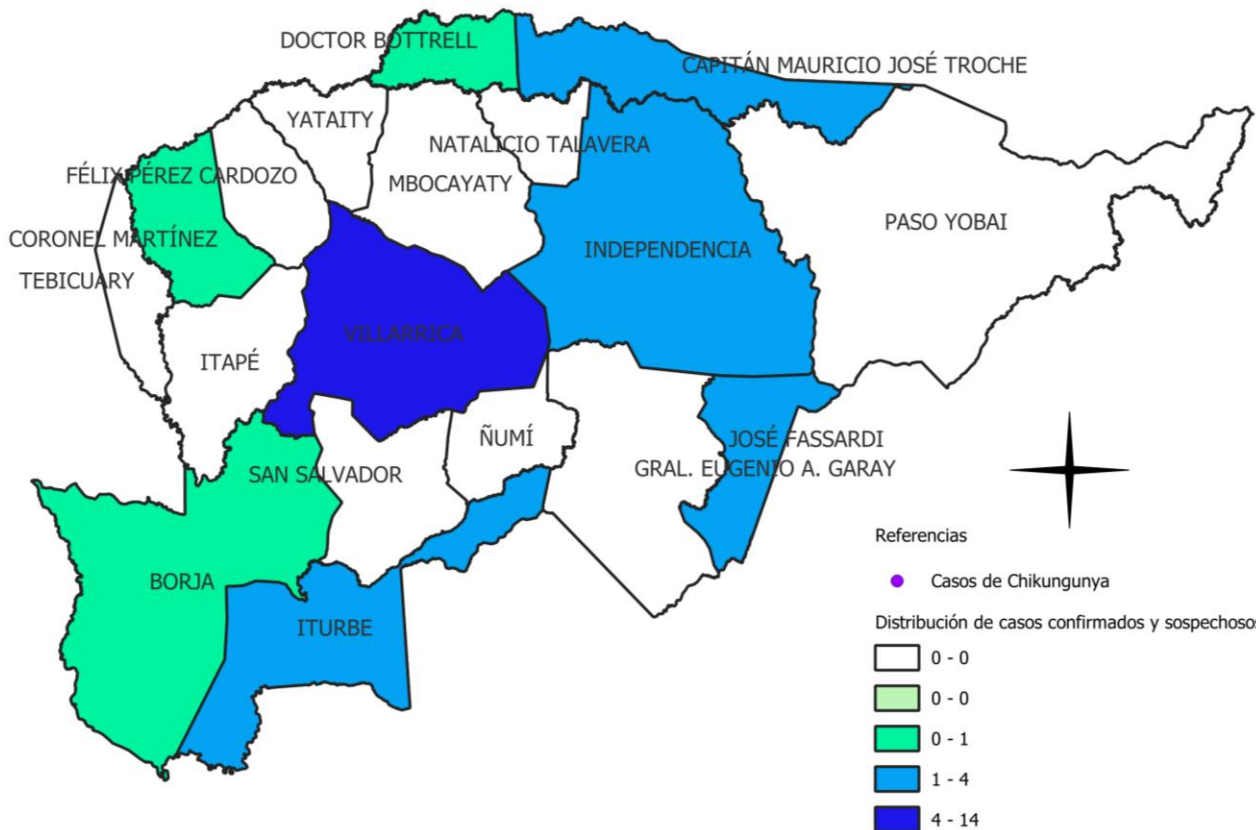

DISTRITOS	CONFIRMADOS	PROBABLES	SOSPECHAS	TOTAL
VILLARRICA	0	0	14	14
MAURICIO JOSE TROCHE	0	0	4	4
COLONIA INDEPENDENCIA	0	0	2	2
ITURBE	0	0	2	2
JOSE FASSARDI	0	0	2	2
BORJA	0	0	1	1
DR. BOTTRELL	0	0	1	1
CORONEL MARTINEZ	0	0	1	1
ITAPE	0	0	0	0
MBOCAYATY	0	0	0	0
SAN SALVADOR	0	0	0	0
NATALICIO TALAVERA	0	0	0	0
FELIX PEREZ CARDOZO	0	0	0	0
YATAITY	0	0	0	0
TEBICUARY	0	0	0	0
ÑUMI	0	0	0	0
GENERAL EUGENIO A. GARAY	0	0	0	0
PASO YOBAI	0	0	0	0
TOTALES	0	0	27	27

** NO SE HAN ENCONTRADO CASOS DE CHIKUNGUNYA EN LAS ÚLTIMAS 3 SEMANAS

MAPAS DE DISTRIBUCIÓN DE CASOS

VILLARRICA

Vigilancia de Chikungunya y Dengue SE 36,37,38/2024 Año 2024

Referencias

● Casos de Chikungunya

Distribución de casos confirmados y sospechosos

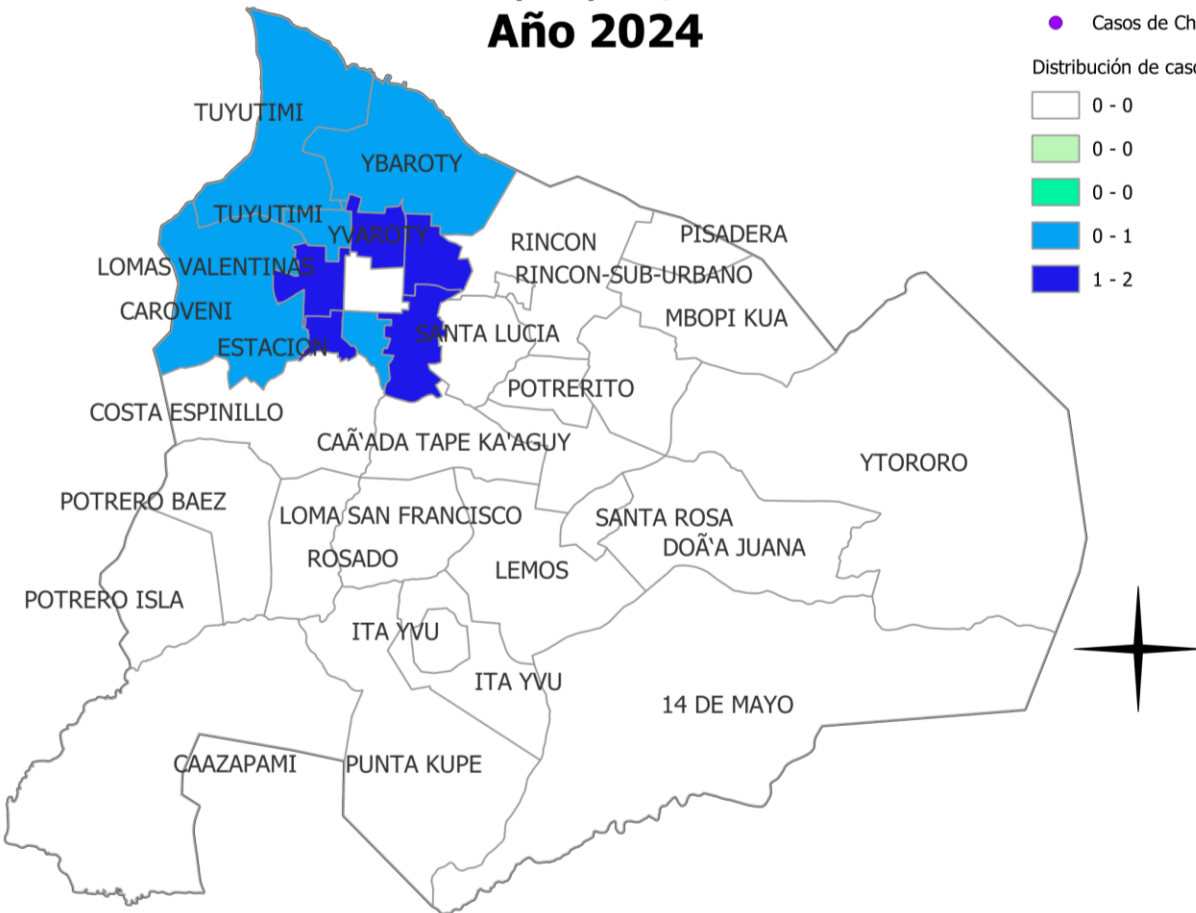
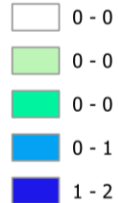

BARRIOS	CONFIRMADOS	PROBABLES	SOSPECHAS	TOTAL
LOMAS VALENTINAS	0	0	2	2
SAN MIGUEL	0	0	2	2
ESTACION	0	0	2	2
SANTA LUCIA	0	0	2	2
YVAROTY	0	0	2	2
SANTA LIBRADA	0	0	1	1
TUYUTIMI	0	0	1	1
CAROVENI	0	0	1	1
YBAROTY	0	0	1	1
TOTAL	0	0	14	14

** NO SE HAN ENCONTRADO CASOS DE CHIKUNGUNYA EN LAS ÚLTIMAS 3 SEMANAS

GRÁFICO 5 . CURVA DE NOTIFICACIONES DE ZIKA. SE 1/2024 A SE 38/2024 IV REGION SANITARIA - GUAIRÁ

Descripción

Desde la SE 1/2024 a la SE 38/2024. Se Registraron 0 notificaciones de ZIKA.

