



MINISTERIO DE
SALUD PÚBLICA Y
BIENESTAR SOCIAL
PARAGUAY

PARAGUÁI
TESÁI HA TEKÓ
PORÁVE
MOTENONDEHA

BOLETIN SEMANAL

ARBOVIROSIS

NOVENA REGION SANITARIA
PARAGUARÍ



DESDE SE 01 A SE 41/2024

(DEL 31 DE DICIEMBRE DE 2023 al 12 DE OCTUBRE DE 2024)



Descripción

Este boletín contiene información actualizada de la Situación Epidemiológica de Arbovirosis: Dengue y Chikungunya.

Los datos presentados, tienen como fuente principal la base nacional de la Vigilancia de Arbovirosis.

La elaboración del presente boletín está a cargo de la Unidad Epidemiológica Regional de la Novena Región Sanitaria.

Consideraciones

El contenido de este boletín puede modificarse según la dinámica de la vigilancia de las Arbovirosis: Dengue y Chikungunya.

Las notificaciones de Arbovirosis se definen operacionalmente, en este boletín, a partir de la Resolución N° 335/2023, correspondiente al 29 de junio del año 2023 “Criterios de definición de casos de arbovirosis: dengue y chikungunya, flujograma para la toma de muestra de laboratorio”. Remitirse a este documento oficial para conocer las definiciones epidemiológicas de caso, utilizados en este material.

UNIDAD EPIDEMIOLOGICA REGIONAL

Epidemiólogo Regional:

Lic. Mirian Álvarez de Lezcano

Correo electrónico:

vigilanciaparaguari@gmail.com

Unidad Epidemiológica Regional:

Novena Región Sanitaria, Paraguari

Oficina:

Distrito Paraguari

GRAFICO 1. CURVA DE NOTIFICACIONES DE CHIKUNGUNYA. SE 01 A SE 41 DEL 2024 NOVENA REGION SANITARIA PARAGUARÍ

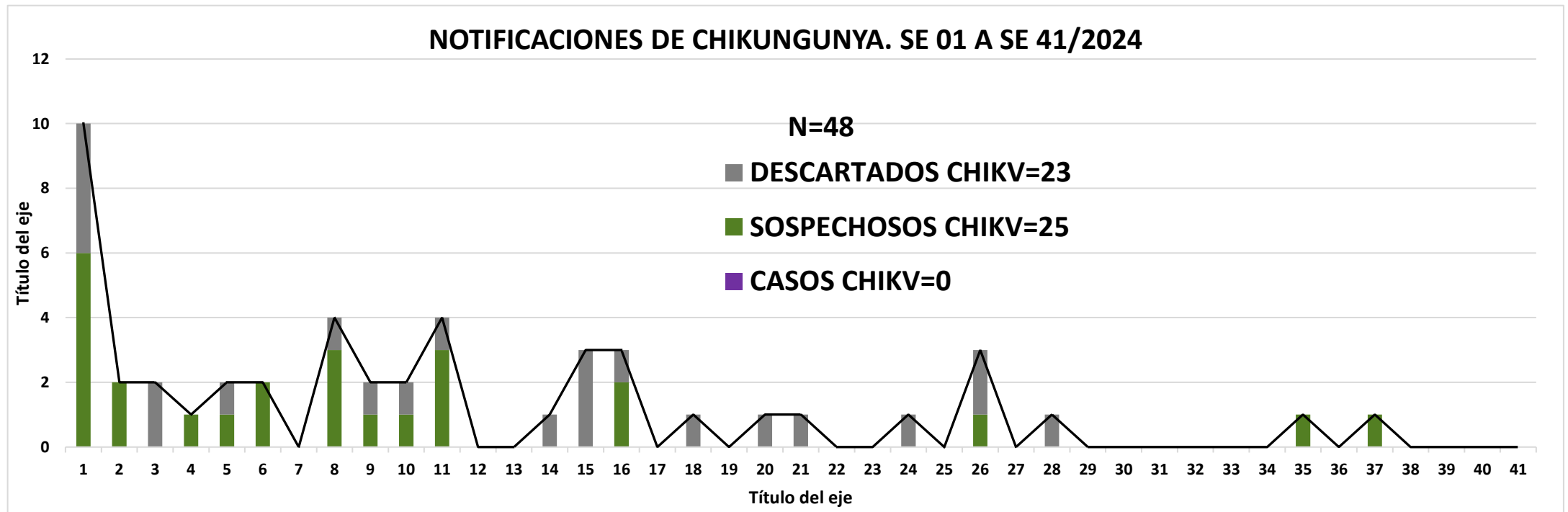

- Se presenta en este gráfico el número de notificaciones de Chikungunya, a nivel departamental, por semana de inicio de síntomas.
- Desde la SE 1 a la SE 41/2024 se acumularon 48 notificaciones de Chikungunya, de las cuales el 52%(25/48) corresponden a casos sospechosos y 48%(23/48) a descartados, hasta el cierre de este boletín no se registraron casos confirmados en el departamento.

TABLA 1. NOTIFICACIONES Y CASOS DE CHIKUNGUNYA EN LAS ÚLTIMAS TRES SEMANAS. SE 39/41 DEL 2024 NOVENA REGION SANITARIA PARAGUARI

- La vigilancia de la arbovirosis sigue activa, en las últimas 3 semanas no se registraron notificaciones de chikungunya por distrito.

| DEPARTAMENTO | BARRIOS | NOTIFICACIONES CHIK ULTIMAS 3 SEMANAS | CASOS DE CHIK ULTIMAS 3 SEMANAS |
|--------------|---------|---|---------------------------------------|
| PARAGUARI | | 0 | 0 |
| TOTAL | | 0 | 0 |

GRAFICO 2. CURVA DE NOTIFICACIONES DE DENGUE. SE 01 A SE 41 DEL 2024 NOVENA REGION SANITARIA PARAGUARÍ

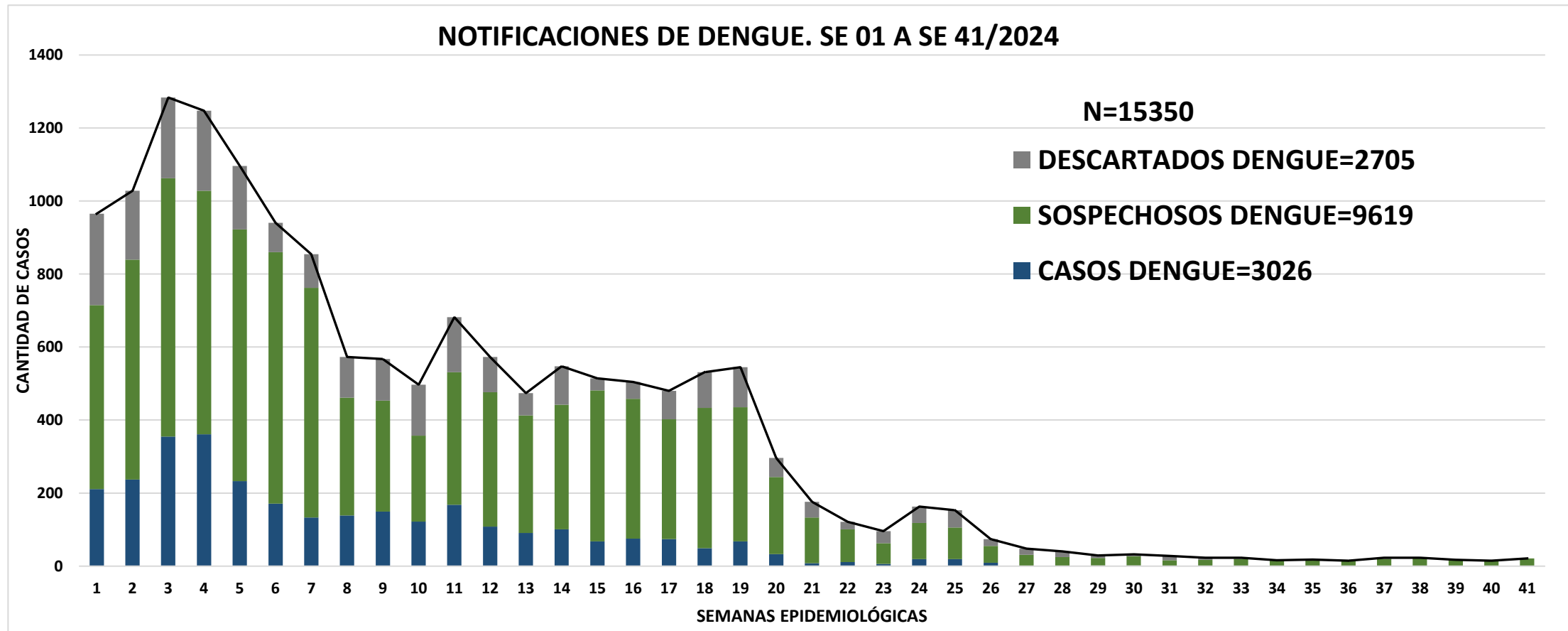

Se presenta en este gráfico el número de notificaciones de dengue, en el departamento de Paraguari, por semana de inicio de síntomas. Se puede observar que los casos confirmados representan el 20% de las notificaciones recibidas.

GRAFICO 3. CURVA DE CASOS DE DENGUE. SE 01 A SE 41 DEL 2024 NOVENA REGION SANITARIA PARAGUARÍ

La curva epidémica muestra los casos de dengue (confirmados y probables) comprobando así la circulación de la enfermedad en el departamento.

Desde la semana epidemiológica 01 a la semana epidemiológica 41 del 2024 se registraron 1.286 casos confirmados y 1.740 casos probables.



TABLA 2. NÚMERO TOTAL DE CASOS POR DISTRITO DE RESIDENCIA Y AISLAMIENTO VIRAL, SE 01 A SE 41 DEL 2024.

NOVENA REGION SANITARIA PARAGUARÍ

| DISTRITO | CASOS DE DENGUE (Conf. y Prob.) | CASOS CON AISLAMIENTO VIRAL | | TOTAL DE CASOS ACUMULADOS |
|--------------------|---------------------------------|-----------------------------|------------|---------------------------|
| | | DENGUE-1 | DENGUE-2 | |
| ACAHAY | 55 | 2 | 10 | 67 |
| CAAPUCU | 58 | 0 | 7 | 65 |
| CARAPEGUA | 260 | 12 | 103 | 375 |
| ESCOBAR | 89 | 3 | 32 | 124 |
| GRAL. B. CABALLERO | 24 | 0 | 6 | 30 |
| LA COLMENA | 82 | 5 | 19 | 106 |
| MARIA ANTONIA | 0 | 0 | 0 | 0 |
| MBUYAPEY | 68 | 0 | 2 | 70 |
| PARAGUARI | 730 | 10 | 304 | 1044 |
| PIRAYU | 127 | 1 | 40 | 168 |
| QUIINDY | 82 | 0 | 9 | 91 |
| QYUQYHO | 34 | 0 | 4 | 38 |
| SAN ROQUE GONZALEZ | 28 | 0 | 10 | 38 |
| SAPUCAI | 100 | 3 | 41 | 144 |
| TEBICUARY-MI | 24 | 0 | 3 | 27 |
| YAGUARON | 355 | 1 | 90 | 446 |
| YBYCUI | 150 | 5 | 9 | 164 |
| YVYTIMI | 23 | 1 | 5 | 29 |
| TOTALES | 2289 | 43 | 694 | 3026 |

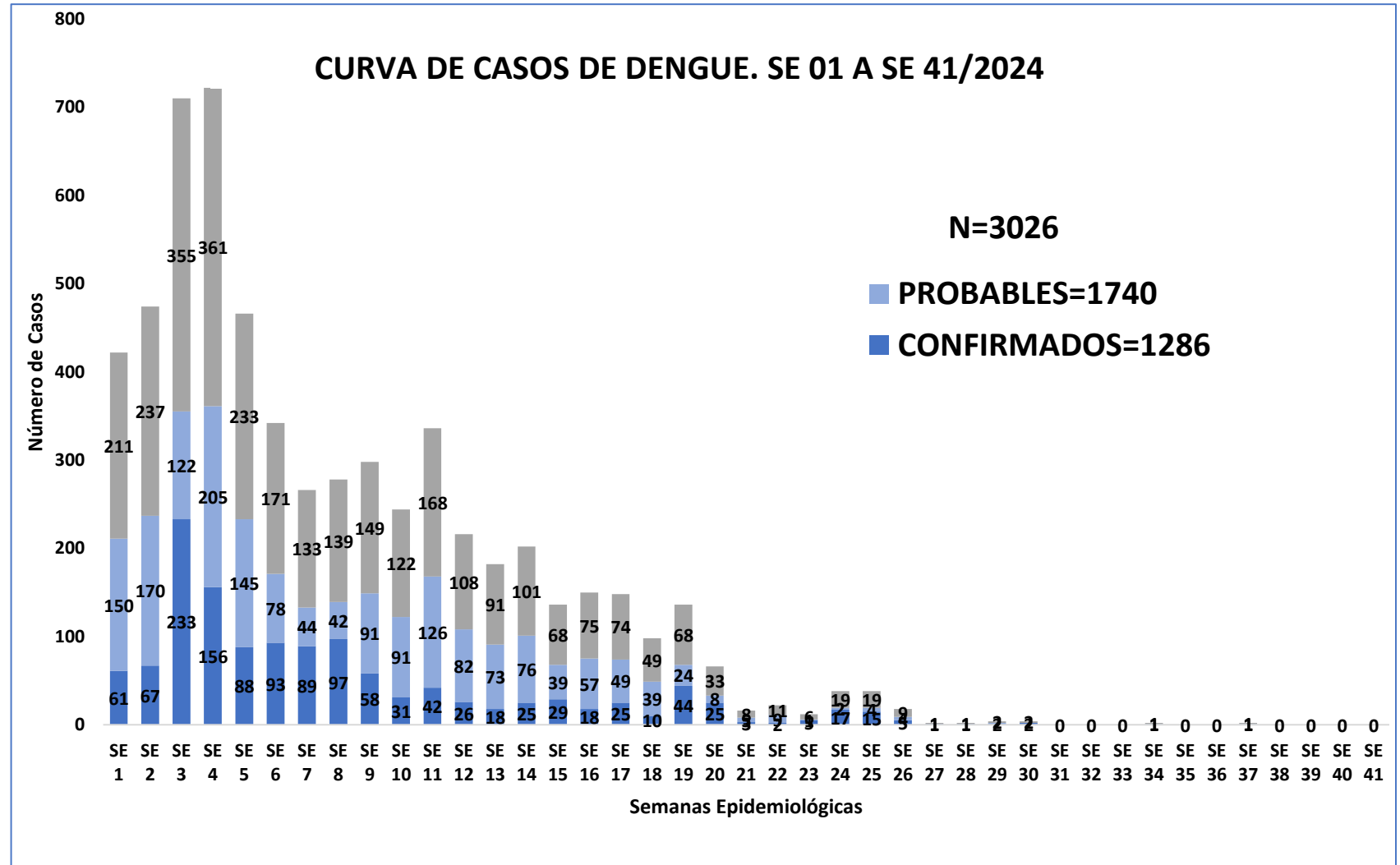

En cuanto a Dengue el 94,4% de los distritos del departamento de Paraguari presentaron casos.

Los distritos con mayor número de casos acumulados de la enfermedad son Paraguari, Yaguarón y Carapeguá.

En cuanto a circulación viral fueron aislados DENV 1 y DENV2.

TABLA 3. NOTIFICACIONES DE DENGUE EN LAS ÚLTIMAS TRES SEMANAS. SE 39/41 DEL 2024

- La vigilancia de Dengue permanece activa.
- Las notificaciones de Dengue acumuladas en las últimas tres semanas suman 53, mientras que, no se confirmó ningún caso y se descartaron 2 casos (tabla 3).

| DISTRITOS | BARRIOS | NOTIFICACIONES DENGUE ULTIMAS 3 SEMANAS | CASOS DENGUE ULTIMAS 3 SEMANAS | DESCARTADOS DE DENGUE ULTIMAS 3 SEMANAS |
|------------|------------------------------|---|--------------------------------|---|
| ACAHAY | RINCON | 1 | 0 | 0 |
| | TAPYTANGUA | 1 | 0 | 0 |
| CARAPEGUA | CENTRAL | 1 | 0 | 0 |
| | EL PORTAL SAN VICENTE | 2 | 0 | 0 |
| LA COLMENA | ISLA YVATE | 1 | 0 | 0 |
| | KA'AZAPA | 2 | 0 | 0 |
| | SAN BLAS | 1 | 0 | 0 |
| | TAJY LOMA | 2 | 0 | 0 |
| PARAGUARI | SD | 1 | 0 | 0 |
| | SD | 2 | 0 | 0 |
| | AGROMONTE | 1 | 0 | 0 |
| | CERRO LEON | 1 | 0 | 0 |
| | ÑUATI | 2 | 0 | 1 |
| | PA'I GOMEZ | 1 | 0 | 1 |
| | SAN FRANCISCO | 1 | 0 | 0 |
| | SOTO RUGUA | 1 | 0 | 0 |
| | URBANIZACION MARIA DEL CARME | 1 | 0 | 0 |
| PIRAYU | BARRIO 1 | 1 | 0 | 0 |
| | BARRIO 3 | 1 | 0 | 0 |
| | YAGUARON JURU | 2 | 0 | 0 |

| DISTRITOS | BARRIOS | NOTIFICACIONES DENGUE ULTIMAS 3 SEMANAS | CASOS DENGUE ULTIMAS 3 SEMANAS | DESCARTADOS DE DENGUE ULTIMAS 3 SEMANAS | |
|----------------|-------------------------------|---|--------------------------------|---|---|
| QUIINDY | COMANDANTE CARMELO PERALTA | 1 | 0 | 0 | |
| | COSTA GAONA | 1 | 0 | 0 | |
| | GENERAL BERNARDINO CABALLERO | 1 | 0 | 0 | |
| | LOMA PYTA | 1 | 0 | 0 | |
| | SAGRADO CORAZON DE JESUS | 1 | 0 | 0 | |
| | SAN LORENZO | 1 | 0 | 0 | |
| | TOVATINGUA | 1 | 0 | 0 | |
| | QUYQUYHO | CERRO FRENTE | 1 | 0 | 0 |
| | | SAN ROQUE | ARASATY | 2 | 0 |
| | CAÑADA | | 1 | 0 | 0 |
| MATACHI | 1 | | 0 | 0 | |
| MOQUETE | 2 | | 0 | 0 | |
| YAGUARON | RINCON | 3 | 0 | 0 | |
| | ÑUATI GUASU | 1 | 0 | 0 | |
| | SAN MIGUEL | 1 | 0 | 0 | |
| | SANTA LIBRADA | 1 | 0 | 0 | |
| | ZAYAS | 1 | 0 | 0 | |
| YBYCUI | CESAR BARRIENTOS - SUB URBANO | 1 | 0 | 0 | |
| | ISLA KA'A | 1 | 0 | 0 | |
| | SANTA ROSA | 1 | 0 | 0 | |
| | SANTA TERESITA | 1 | 0 | 0 | |
| | YVYTIMI | SD | 1 | 0 | 0 |
| CHINI | | 1 | 0 | 0 | |
| TOTALES | | 53 | 0 | 2 | |

CURVA DE NOTIFICACIONES DE ZIKA. SE 01/41 DEL 2024 NOVENA REGION SANITARIA PARAGUARÍ

- En lo que va del año no se cuenta con notificaciones para Zika, en el Departamento de Paraguarí.

CUADROS 1 y 2. CLASIFICACION DE NOTIFICACIONES DE ARBOVIROSIS: RESEÑA 2023 Y ACUMULADO DESDE LA SE 01 A SE 41 DEL 2024 NOVENA REGION SANITARIA PARAGUARÍ

| DEPARTAMENTO DE PARAGUARI | | | | |
|---|-----------------------|-------------|-------------|-----------------|
| CUADRO 1: VIGILANCIA DE LAS ARBOVIROSIS - RESEÑA A SE 52 DEL 2023 | | | | |
| | CASOS (CONF. Y PROB.) | SOSPECHOSOS | DESCARTADOS | TOTAL ACUMULADO |
| DENGUE | 1.337 | 1.544 | 2.301 | 5.182 |
| CHIKUNGUNYA | 4.712 | 583 | 4.199 | 9.494 |

| CUADRO 2: VIGILANCIA DE LAS ARBOVIROSIS ACUMULADO DESDE SE 01 A SE 41 DEL 2024 | | | | |
|--|-----------------------|-------------|-------------|-----------------|
| | CASOS (CONF. Y PROB.) | SOSPECHOSOS | DESCARTADOS | TOTAL ACUMULADO |
| DENGUE | 3.026 | 9.619 | 2.705 | 15.350 |
| CHIKUNGUNYA | - | 25 | 23 | 48 |

- En el cuadro 1 se presenta la reseña de clasificación de casos del año 2023.
- En el cuadro 2 se presenta el acumulado de las notificaciones y clasificación desde la SE 01 a la SE 41 del 2024.