

BOLETIN SEMANAL

ARBOVIROSIS

IV REGION SANITARIA - GUAIRÁ

SE 1/2024 A SE 44/2024 (del 31 de diciembre de 2023 al 02 de noviembre de 2024)

Descripción

Este boletín contiene información actualizada de la Situación Epidemiológica de Arbovirosis: Dengue, Zika y Chikungunya.

Los datos presentados, tienen como fuente principal la base nacional de la Vigilancia de Arbovirosis.

Consideraciones

El contenido de este boletín puede modificarse según la dinámica de la vigilancia de las Arbovirosis: Dengue, Chikungunya y Zika.

Las notificaciones de Arbovirosis se definen operacionalmente, en este boletín, a partir de la Resolución N° 335/2023, correspondiente al 29 de junio del año 2023 "Criterios de definición de casos de arbovirosis: dengue, chikungunya y zika y el flujograma de toma de muestra para laboratorio".

Remitirse a este documento oficial para conocer las definiciones epidemiológicas de caso, utilizados en este material.

ELABORADO POR LA UNIDAD EPIDEMIOLOGICA REGIONAL

Epidemiólogo Regional:

Dra. Beatriz Ojeda

Correo electrónico:

epidemiologiaivrs@mspbs.gov.py

Unidad Epidemiológica Regional: Cuarta Región Sanitaria, Guairá.

Oficina: Gral. Duarte & Spezzini, Villarrica

GRÁFICO 1. CURVA DE NOTIFICACIONES DE CHIKUNGUNYA. SE 1/2024 A SE 44/2024 IV REGION SANITARIA - GUAIRÁ

Descripción

Desde la SE 1/2024 a la SE 44/2024 se acumularon 491 notificaciones de Chikungunya, de las cuales el 3%(16/491) corresponden a casos, 67%(327/491) a descartados y 30%(148/491) a sospechosos.

Se observó el pico máximo de en la SE 1 (31 de diciembre al 6 de enero de 2024) con 50 notificaciones. En las últimas semanas se observó una tendencia descendente de notificaciones.



GRÁFICO 2. CURVA DE CASOS DE CHIKUNGUNYA. SE 1/2024 A SE 44/2024 IV REGION SANITARIA - GUAIRÁ

Descripción

Desde la SE 1/2024 a la SE 44/2024 se acumularon 14 casos de Chikungunya, de las cuales el 100%(14/14) corresponden a casos confirmados y 0%(0/14) a probables.

Se observó el pico máximo de en la SE 2 (7 al 13 de enero de 2024) con 5 Casos. Sin casos confirmados en las últimas 3 semanas.

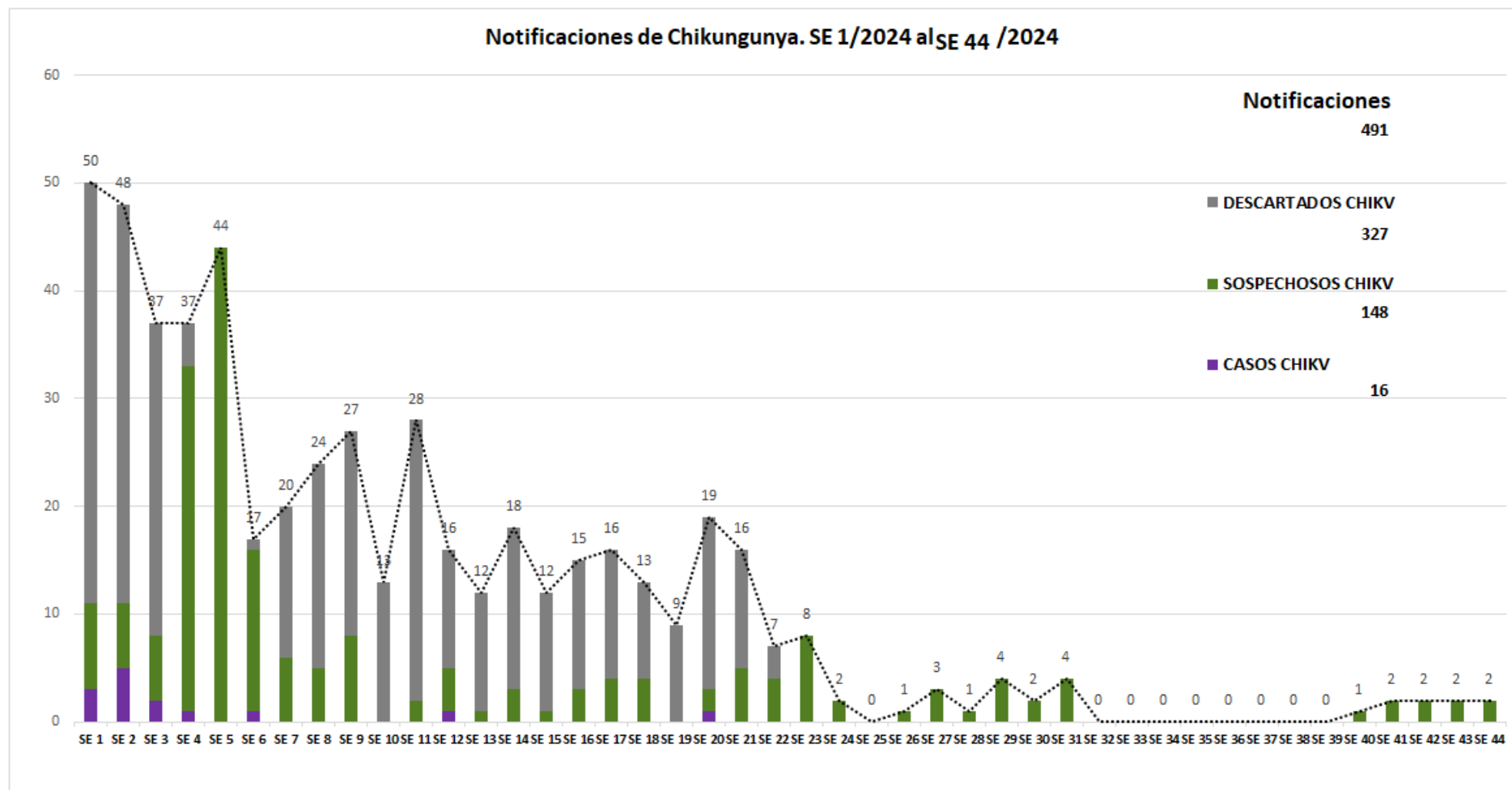

TABLA 1. CASOS ACUMULADOS DE CHIKUNGUNYA, DE LA SE 1/2024 A SE 44/2024 POR DISTRITOS DE RESIDENCIA. IV REGION SANITARIA - GUAIRÁ

Descripción

El distrito con mayor proporción de casos es Villarrica 86%(12/14) de los casos, seguido de Félix Pérez Cardozo 7%(1/14), Tebicuary 7%(1/14) y los demás distritos sin casos.

BARRIOS O DISTRITOS	CASOS DE CHIKV	TOTALES
VILLARRICA	12	400
FELIX PEREZ CARDOZO	1	21
TEBICUARY	1	5
ITAPE	0	27
ÑUMI	0	11
MBOCAYATY	0	9
COLONIA INDEPENDENCIA	0	9
YATAITY	0	9
GENERAL EUGENIO A. GARAY	0	9
MAURICIO JOSE TROCHE	0	8
CORONEL MARTINEZ	0	8
JOSE FASSARDI	0	5
BORJA	0	3
PASO YOBAI	0	3
ITURBE	0	1
SAN SALVADOR	0	1
NATALICIO TALAVERA	0	1
DR. BOTTRELL	0	1
TOTALES	14	531

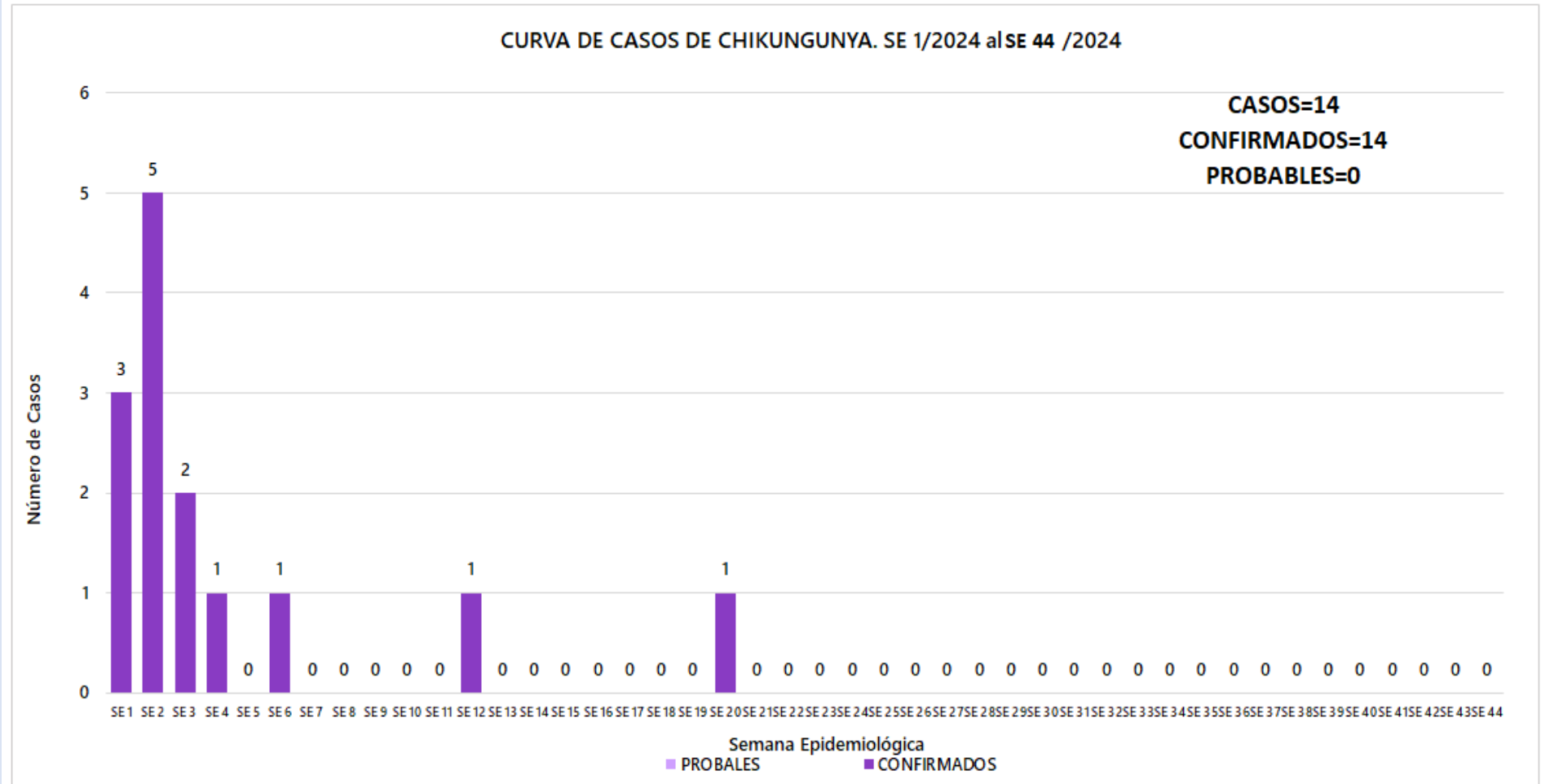
TABLA 2 . CASOS DE CHIKUNGUNYA, DE LAS ULTIMAS 3 SEMANAS 42, 43, 44/2024 POR DISTRITOS Y BARRIOS DE RESIDENCIA . IV REGION SANITARIA - GUAIRÁ

Descripción

En las últimas 3 semanas se registraron 6 notificaciones de Chikungunya, procedentes de Villarrica(6).

Sin casos en las últimas tres semanas.

DISTRITOS	BARRIOS	NOTIFICACIONES CHIK ULTIMAS 3 SEMANAS	CASOS DE CHIK ULTIMAS 3 SEMANAS
VILLARRICA	LOMAS VALENTINAS	3	0
VILLARRICA	SAN MIGUEL	1	0
VILLARRICA	SAN BLAS	1	0
VILLARRICA	SANTA LIBRADA	1	0
TOTALES		6	0

GRÁFICO 3. CURVA DE NOTIFICACIONES DE DENGUE. SE 1/2024 A SE 44/2024 IV REGION SANITARIA -GUAIRÁ

Descripción

Desde la SE 1/2024 a la SE 44/2024 se acumularon 12745 notificaciones de Dengue, de las cuales el 31%(3935/12745) corresponden a casos, 59%(7472/12745) a sospechosos y 10%(1338/12745) a descartados.

Se observó el pico máximo de en la SE 6 (del 4 al 10 de febrero de 2024) con 829 notificaciones.

En las últimas semanas se observó un ascenso de las notificaciones.



GRÁFICO 4. CURVA DE CASOS DE DENGUE. SE 1/2024 A SE 44/2024 IV REGION SANITARIA -GUAIRÁ

Descripción

Desde la SE 1/2024 a la SE 44/2024 se acumularon 12745 notificaciones de Dengue, de las cuales el 73%(2283/3109) corresponden a casos, 27%(826/3109) a probables. Sin casos en las últimas 3 semanas.

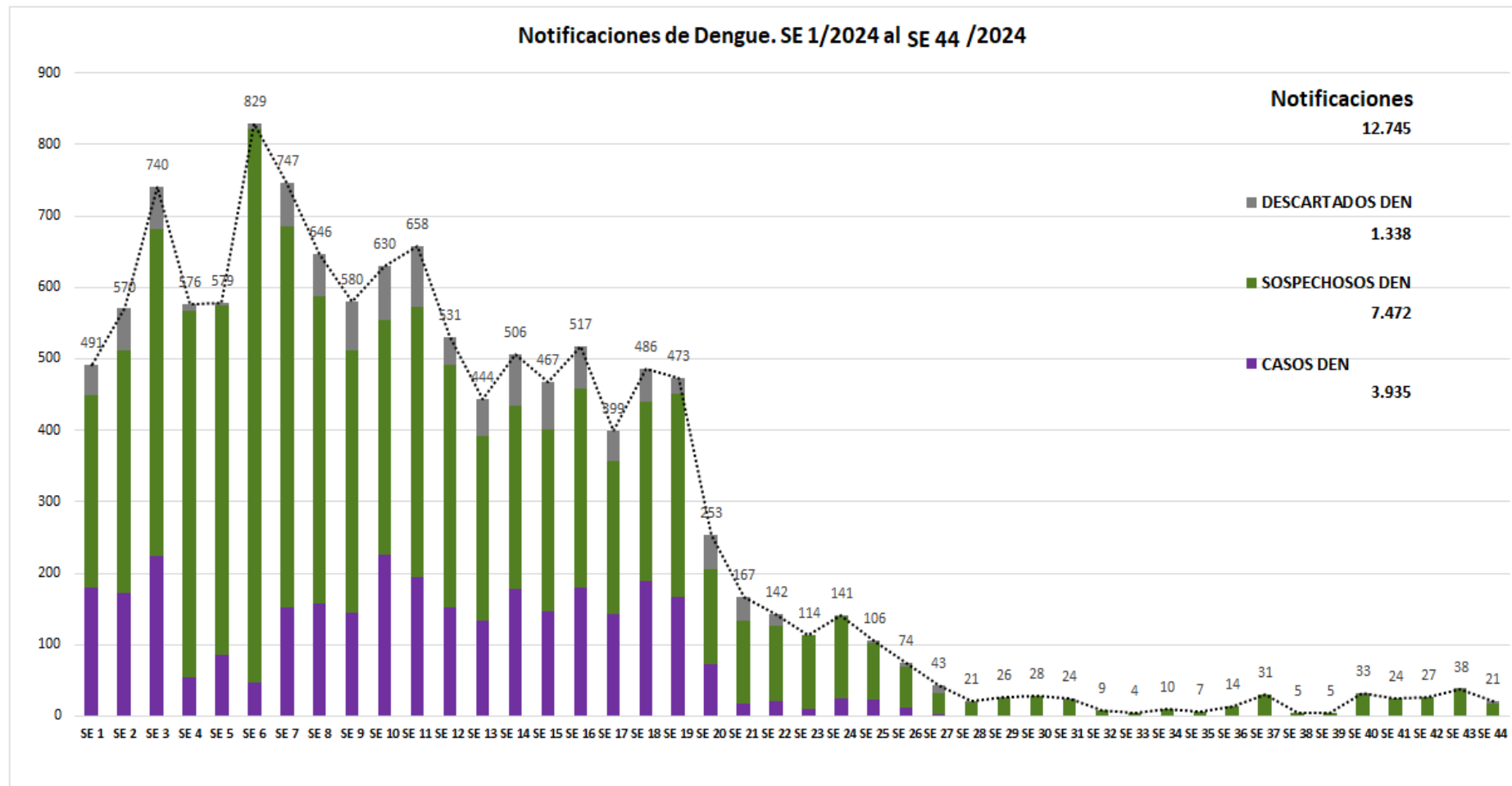

TABLA 3. CASOS ACUMULADOS DE DENGUE, DE LA SE 1/2024 A SE 44/2024 POR DISTRITOS DE RESIDENCIA. IV REGION SANITARIA - GUAIRÁ

Descripción

El distrito con mayor proporción de casos es Villarrica 62%(1929/3100) de los casos, seguido de Iturbe 6%(181/3100), Paso Yobai 5%(167/3100) , Yataity 4%(111/3100) y los demás distritos en menor medida.

BARRIOS O DISTRITOS	CASOS DE DENGUE	TOTALES
VILLARRICA	1929	5556
ITURBE	181	745
PASO YOBAI	167	861
YATAITY	111	484
ITAPE	106	494
COLONIA INDEPENDENCIA	104	796
FELIX PEREZ CARDOZO	97	479
MBOCAYATY	76	298
BORJA	73	401
CORONEL MARTINEZ	45	232
ÑUMI	45	192
MAURICIO JOSE TROCHE	41	560
GENERAL EUGENIO A. GARAY	32	144
NATALICIO TALAVERA	28	195
TEBICUARY	21	118
JOSE FASSARDI	20	352
SAN SALVADOR	19	170
DR. BOTTRELL	5	67
TOTALES	3100	12144

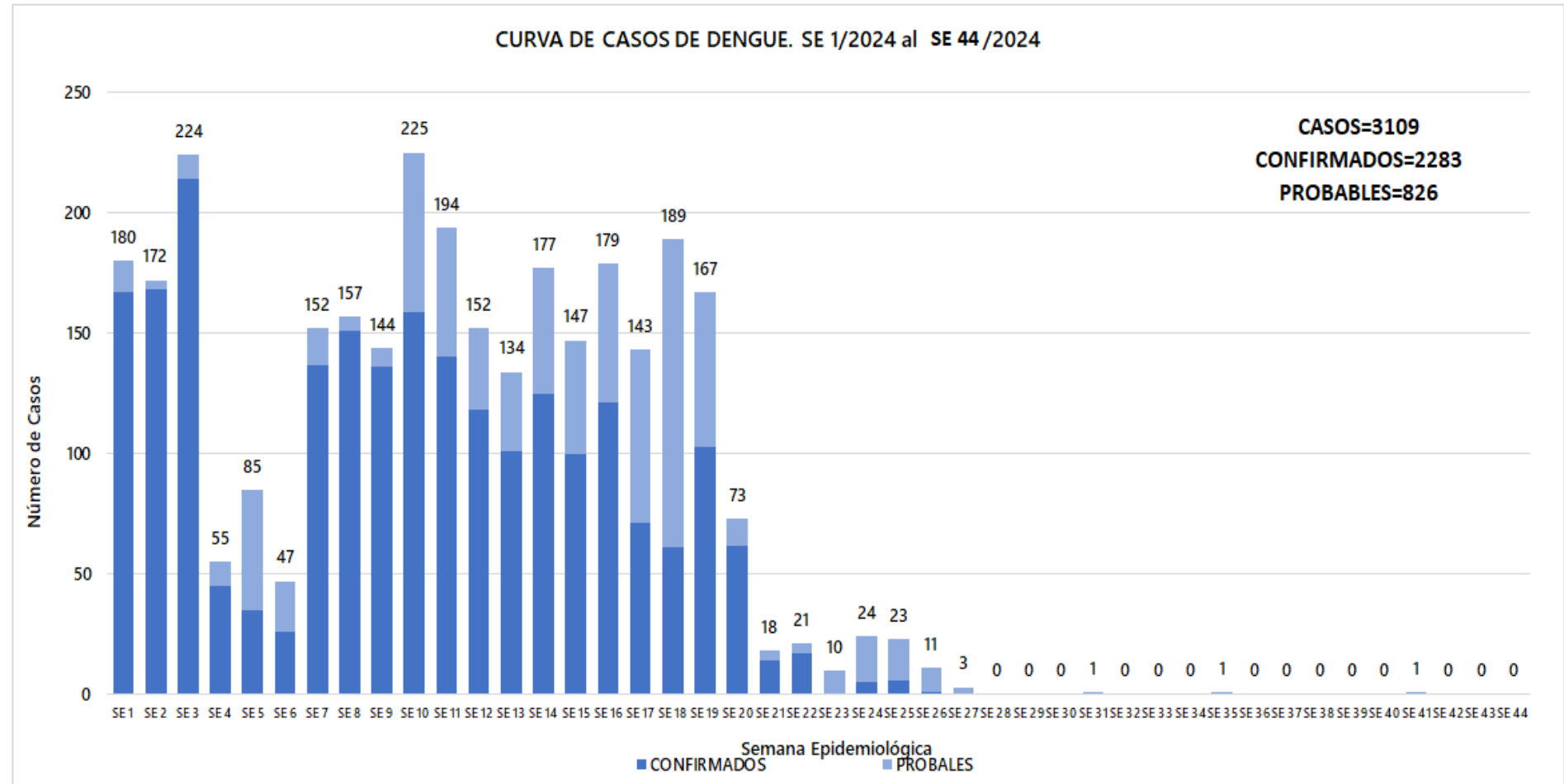
TABLA 4 . CASOS DE DENGUE, DE LAS ULTIMAS 3 SEMANAS 42, 43, 44/2024 POR DISTRITOS Y BARRIOS DE RESIDENCIA . IV REGION SANITARIA - GUAIRÁ

Descripción

En las últimas 3 semanas se registraron 86 notificaciones de Dengue, procedentes de Yataity(3), Villarrica(40), San Salvador(3), Paso Yobai(2), Ñumi(3), Natalicio Talavera(3), Mboycaty(2), Mauricio José Troche(8), José Fassardi(1), Iturbe(3), Félix Pérez Cardozo(2), Dr. Bottrell(1), Coronel Martínez(1), Colonia Independencia(12), Borja(2). Sin casos en las últimas tres semanas procedentes de

DISTRITOS	BARRIOS	NOTIFICACIONES DENGUE ULTIMAS 3 SEMANAS	CASOS DE DENGUE ULTIMAS 3 SEMANAS	ÑUMI	SANTA ROSA		
YATAITY	LOMA BARRETO	1	0	ÑUMI	CENTRAL	1	0
YATAITY	TAJAMAR	1	0	ÑUMI	PERULERO	1	0
YATAITY	14 DE SETIEMBRE	1	0	NATALICIO TALAVERA	VIRGEN DEL ROSARIO	1	0
VILLARRICA	SAN MIGUEL	7	0	NATALICIO TALAVERA	SEGUNDA LINEA	1	0
VILLARRICA	TUYUTIMI	6	0	NATALICIO TALAVERA	SAN ISIDRO	1	0
VILLARRICA	CENTRO	5	0	MBOCAYATY	JORGE NAVILLE	1	0
VILLARRICA	CAROVENI	4	0	MBOCAYATY	VIRGEN DE LA ASUNCION	1	0
VILLARRICA	SANTA LUCIA	3	0	MAURICIO JOSE TROCHE	ITACURUBI	2	0
VILLARRICA	SANTA LIBRADA	3	0	MAURICIO JOSE TROCHE	SAN BLAS	2	0
VILLARRICA	ESTACION	2	0	MAURICIO JOSE TROCHE	VIRGEN DEL HUERTO	1	0
VILLARRICA	COSTA ESPINILLO	2	0	MAURICIO JOSE TROCHE	CENTRO	1	0
VILLARRICA	LOMAS VALENTINAS	2	0	MAURICIO JOSE TROCHE	LOMA CLAVEL	1	0
VILLARRICA	RINCON	2	0	MAURICIO JOSE TROCHE	SANTA LIBRADA	1	0
VILLARRICA	SAN BLAS	1	0	JOSE FASSARDI	FATIMA	1	0
VILLARRICA	YYYRA ROVY	1	0	ITURBE	SAN FRANCISCO	2	0
VILLARRICA	KURUSU FRANCISCO	1	0	ITURBE	SAN ROQUE	1	0
VILLARRICA	POTRERO SAN FRANCISCO	1	0	FELIX PEREZ CARDOZO	KAUNDY	1	0
SAN SALVADOR	FATIMA	2	0	FELIX PEREZ CARDOZO	POTRERO MELGAREJO	1	0
SAN SALVADOR	SAN CAYETANO	1	0	DR. BOTTRELL	ZONA DE ESTANCIAS DR. BOTTRELL	1	0
PASO YOBAI	8 DE DICIEMBRE	1	0	CORONEL MARTINEZ	COSTA BARRIOS	1	0
PASO YOBAI	ALBORADA	1	0	COLONIA INDEPENDENCIA	MELGAREJO	3	0
				COLONIA INDEPENDENCIA	LAS MERCEDES	2	0
				COLONIA INDEPENDENCIA	VIRGEN DE FATIMA	1	0
				COLONIA INDEPENDENCIA	CALLE FLORIDA	1	0
				COLONIA INDEPENDENCIA	CARLOS PFANL	1	0
				COLONIA INDEPENDENCIA	SAN GERVACIO	1	0
				COLONIA INDEPENDENCIA	KURUSU PE	1	0
				COLONIA INDEPENDENCIA	YROYSA LINEA 8	1	0
				COLONIA INDEPENDENCIA	YROYSA LINEA 12	1	0
				BORJA	BOQUERON	1	0
				BORJA	COLONIA 20 DE JUNIO	1	0
				TOTALES		86	0

MAPAS DE DISTRIBUCIÓN DE CASOS

GUAIRA Vigilancia de Chikungunya y Dengue SE 42,43,44/2024 Año 2024

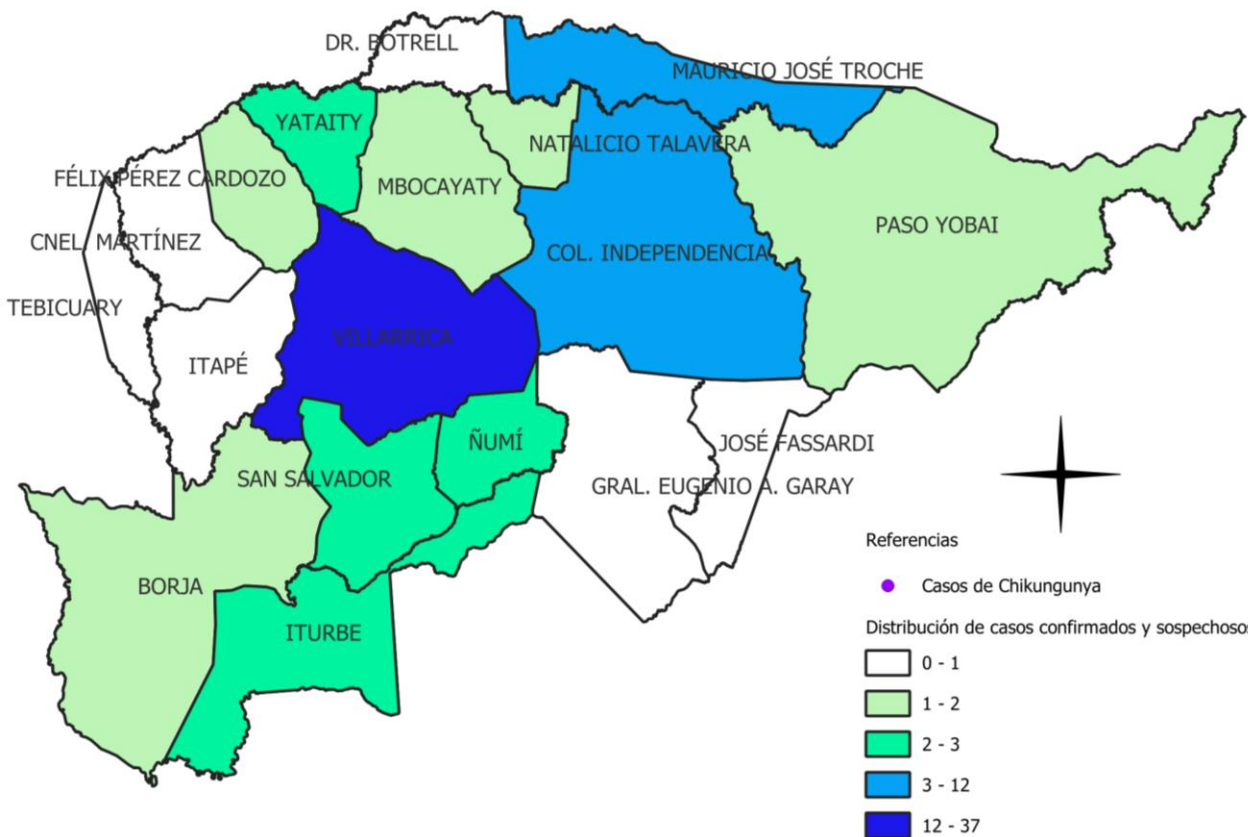

DISTRITOS	CONFIRMADOS	PROBABLES	SOSPECHAS	TOTAL
VILLARRICA	0	0	37	37
COLONIA INDEPENDENCIA	0	0	12	12
MAURICIO JOSE TROCHE	0	0	8	8
ITURBE	0	0	3	3
ÑUMI	0	0	3	3
SAN SALVADOR	0	0	3	3
YATAITY	0	0	3	3
PASO YOBAI	0	0	2	2
BORJA	0	0	2	2
MBOCAYATY	0	0	2	2
NATALICIO TALAVERA	0	0	2	2
FELIX PEREZ CARDOZO	0	0	2	2
DR. BOTTRELL	0	0	1	1
CORONEL MARTINEZ	0	0	1	1
JOSE FASSARDI	0	0	1	1
TEBICUARY	0	0	0	0
ITAPE	0	0	0	0
GENERAL EUGENIO A. GARAY	0	0	0	0
TOTALES	0	0	82	82

** NO SE HAN ENCONTRADO CASOS DE CHIKUNGUNYA EN LAS ÚLTIMAS 3 SEMANAS

MAPAS DE DISTRIBUCIÓN DE CASOS

VILLARRICA

Vigilancia de Chikungunya y Dengue SE 42,43,44/2024 Año 2024

Referencias

● Casos de Chikungunya

Distribución de casos confirmados y sospechosos

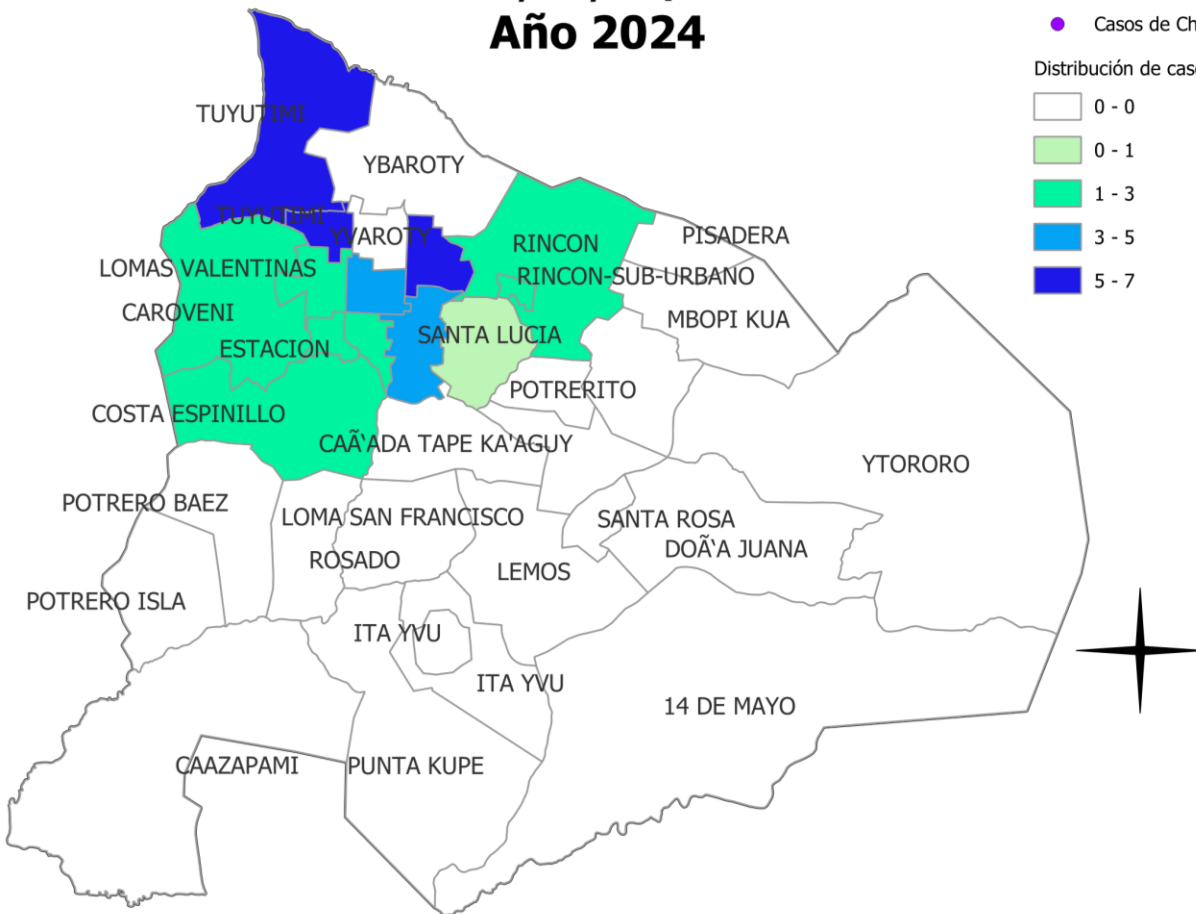
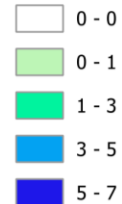

BARRIOS	CONFIRMADOS	PROBABLES	SOSPECHAS	TOTAL
SAN MIGUEL	0	0	6	6
TUYUTIMI	0	0	6	6
CENTRO	0	0	5	5
CAROVENI	0	0	3	3
SANTA LUCIA	0	0	3	3
ESTACION	0	0	2	2
COSTA ESPINILLO	0	0	2	2
SANTA LIBRADA	0	0	2	2
LOMAS VALENTINAS	0	0	2	2
RINCON	0	0	2	2
SAN BLAS	0	0	1	1
YVYRA ROVY	0	0	1	1
POTRERO SAN FRANCISCO	0	0	1	1
KURUSU FRANCISCO	0	0	1	1
TOTAL	0	0	37	37

** NO SE HAN ENCONTRADO CASOS DE CHIKUNGUNYA EN LAS ÚLTIMAS 3 SEMANAS

GRÁFICO 5 . CURVA DE NOTIFICACIONES DE ZIKA. SE 1/2024 A SE 44/2024 IV REGION SANITARIA - GUAIRÁ

Descripción

Desde la SE 1/2024 a la SE 44/2024. Se Registraron 0 notificaciones de ZIKA.

