

BOLETIN SEMANAL

ARBOVIROSIS

VII REGION SANITARIA- ITAPUA

SE 01/2024 a SE 44/2024

(31 de diciembre del 2023 al 02 de noviembre del 2024)

Descripción

Este boletín contiene información actualizada de la Situación Epidemiológica de Arbovirosis: Dengue, Zika y Chikungunya.

Los datos presentados, tienen como fuente principal la base nacional de la Vigilancia de Arbovirosis.

Consideraciones

El contenido de este boletín puede modificarse según la dinámica de la vigilancia de las Arbovirosis: Dengue, Chikungunya y Zika.

Las notificaciones de Arbovirosis se definen operacionalmente, en este boletín, a partir de la Resolución N° 0335/2023 "Criterios de definición de casos de arbovirosis: dengue, chikungunya y zika".

Remitirse a este documento oficial para conocer las definiciones epidemiológicas de caso, utilizados en este material.

ELABORADO POR LA UNIDAD EPIDEMIOLOGICA REGIONAL

Epidemióloga Regional:

Dra. María Pastora Duarte Casco

Colaboradores:

Mg. Laura Mariola Bogado Aguilera

Lic. Marta Alvidez

Lic. Digna Caceres

Universitaria Diana Figueredo

Correo electrónico:

vigilanciaepidemiologica.itapua@mspbs.gov.py

Unidad Epidemiológica Regional: VII Región Sanitaria

Oficina: Encarnación

GRAFICO 1. CURVA DE NOTIFICACIONES DE CHIKUNGUNYA. SE 01/2024 a SE 44/2024 VII REGION SANITARIA- ITAPUA

Desde la SE 01 del 2024 a la SE 44 del 2024 se acumularon 189 notificaciones de Chikungunya, de las cuales el 5% (192) corresponden a casos, 48%(91/189) a descartados y 47% (90/192) a sospechosos

En las últimas semanas se observó que no hubo de notificaciones. Los datos de las ultimas 3 semanas están sujetas a modificación



GRAFICO 1. CURVA DE CASOS DE CHIKUNGUNYA. SE 01/2024 a SE 44/2024 VII REGION SANITARIA- ITAPUA

Curva Chikunguya SE 01/2024 A SE 44/2024

Desde la SE 01 del 2024 a la SE 44 del 2024 se acumularon 189 notificaciones de Chikungunya, de las cuales el 5% (192) corresponden a casos, 48%(91/189) a descartados y 47% (90/192) a sospechosos

En las últimas semanas se observó que no hubo de notificaciones. Los datos de las ultimas 3 semanas están sujetas a modificación

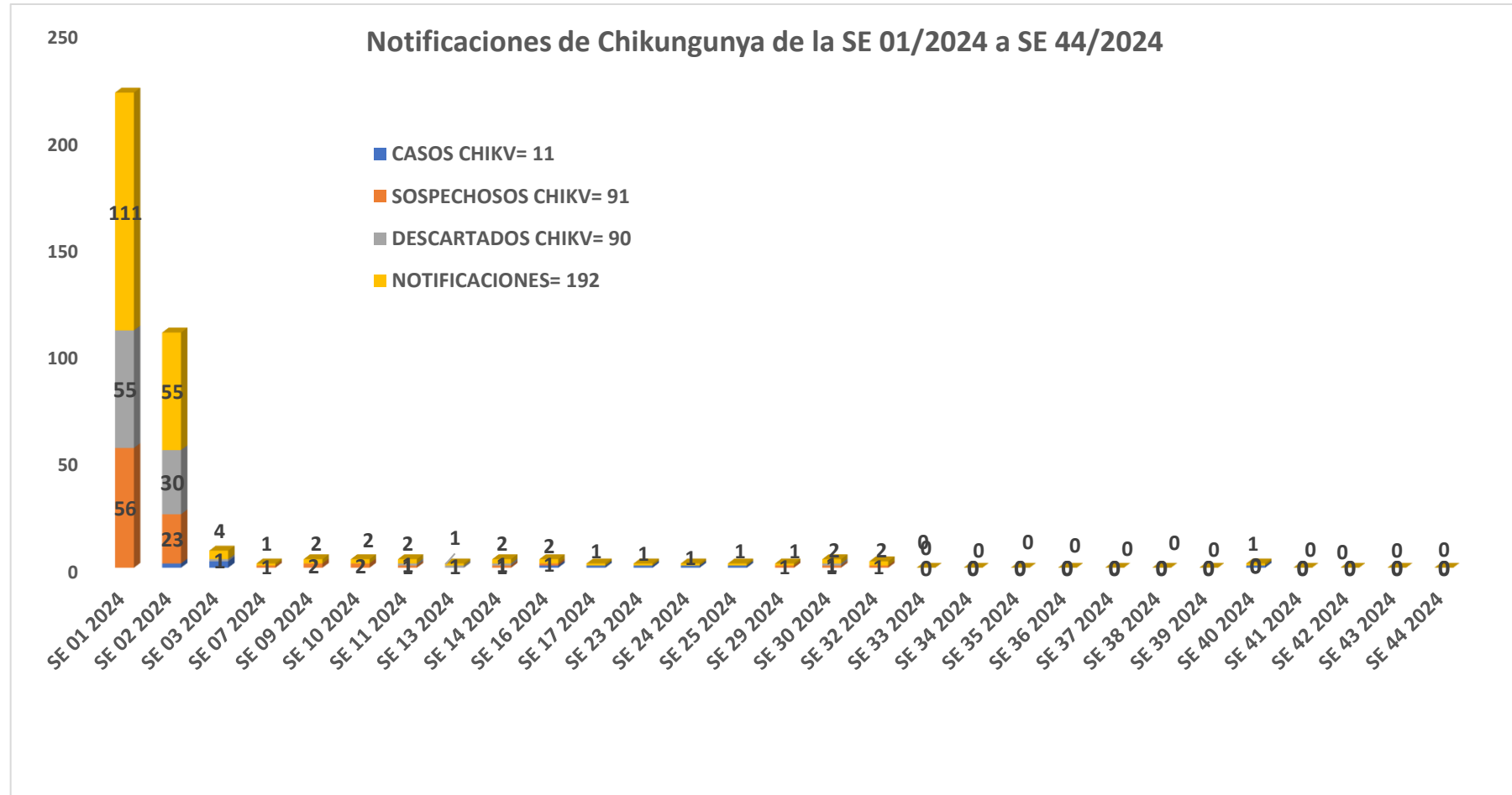

TABLA 1. CASOS ACUMULADOS DE CHIKUNGUNYA, DE LA SE 01/2024 A LA SE 44/2024 POR DISTRITOS Y BARRIOS DE RESIDENCIA

VII REGION SANITARIA-ITAPUA

DISTRITOS	TOTAL
ENCARNACION	8
CAMBYRETA	2
CARLOS A. LOPEZ	1
ALTO VERA	
CAP. MIRANDA	
CARMEN DEL PNA	
CNEL BOGADO	
EDELIRA	
FRAM	
GRAL DELGADO	
HOHENAU	
NATALIO	
NUEVA ALBORADA	
OBLIGADO	
NUEVA ALBORADA	
SAN JUAN DEL PNA	
SAN PEDRO DEL PNA	
TRINIDAD	
YATYTAY	
Total general	11

Los Distritos con mayor número de casos confirmados de Chikunguya en el Departamento de Itapúa son Encarnación con 8 casos , Cambyreta 2 casos y Carlos A. Lopez 1 caso, se observa en la Tabla

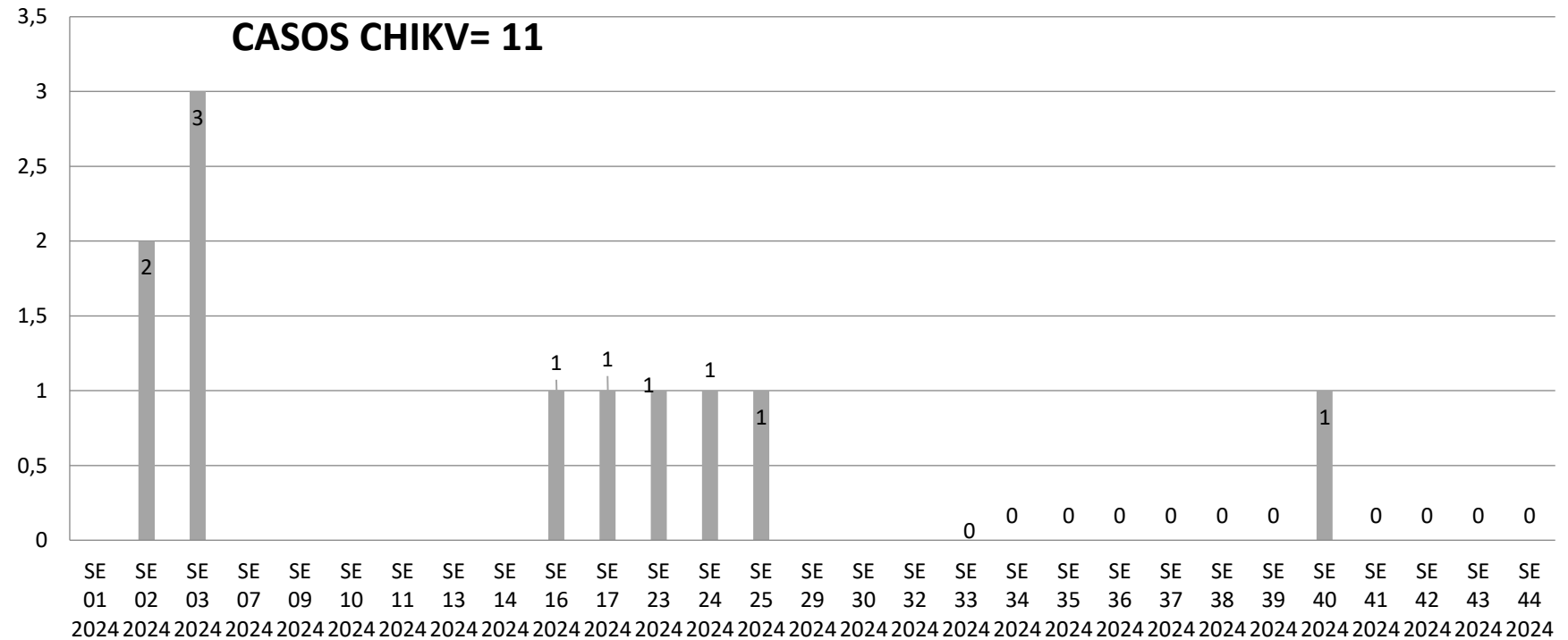
TABLA 2 . CASOS DE CHIKUNGUNYA, DE LAS ULTIMAS 3 SEMANAS SE 42, 43 y SE 44/2024 POR DISTRITOS Y BARRIOS DE RESIDENCIA

VII REGION SANITARIA- ITAPUA

DISTRITOS	BARRIOS	CASOS DE CHIK ULTIMAS 3 SEMANAS
ENCARNACION	SAN ISIDRO	0
CAMBYRETA	ARROYO PORA	0
TOTALES		0

GRAFICO 3. NUMERO TOTAL DE NOTIFICACIONES DE DENGUE DE LA SE 01/2024 SE 44/2024 VII REGION SANITARIA- ITAPUA

Desde la SE 01 del 2024 a la SE 44 del 2024 se acumularon 42374 notificaciones de Dengue, de los cuales el 33% (13884/42374) corresponden a casos, 62%(26216/42374) a sospechosos y 5 % (2374/42374) a descartados.

En las últimas semanas se observó una tendencia descendente de notificaciones. Los datos de las ultimas 3 semanas están sujetas a modificación



GRAFICO 4. NUMERO TOTAL DE CASOS DE DENGUE DE LA SE 01/2024 A LA SE 44/2024 VII REGION SANITARIA- ITAPUA

Desde la SE 01 del 2024 a la SE 44 del 2024 se acumularon 42374 notificaciones de Dengue, de los cuales el 33% (13884/42374) corresponden a casos, 62%(26216/42374) a sospechosos y 5 % (2374/42374) a descartados.

En las últimas semanas se observó una tendencia descendente de notificaciones. Los datos de las ultimas 3 semanas están sujetas a modificación

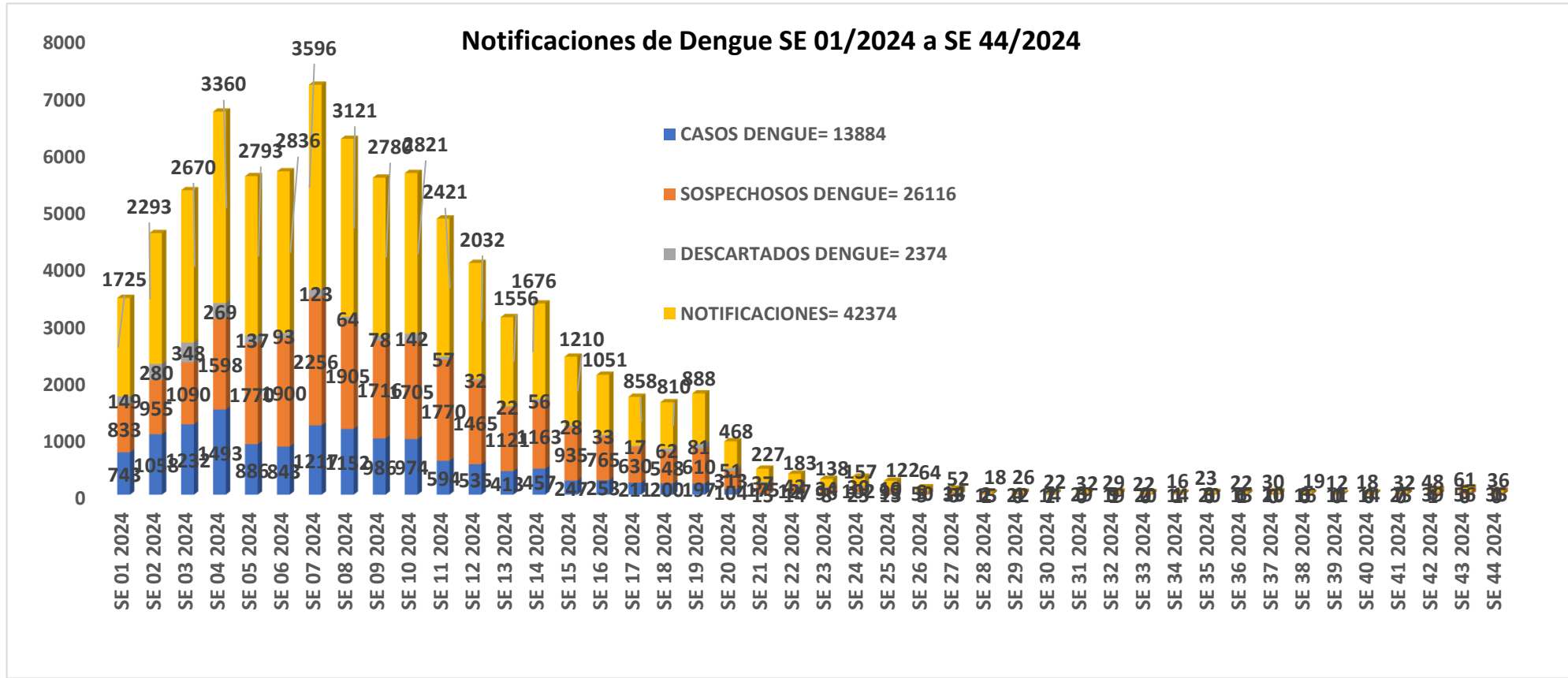

TABLA 4. CASOS DE DENGUE, DE LA SE 1 A LA SE 01/2024 A LA SE 44/2024 POR DISTRITOS DE RESIDENCIA

VII REGION SANITARIA- ITAPUA

DISTRITOS	TOTAL
ENCARNACION	4300
CAMBYRETA	1370
HOHENAU	1241
OBLIGADO	1057
CORONEL BOGADO	760
NATALIO	753
BELLA VISTA	429
FRAM	426
CAPITAN MIRANDA	402
SAN JUAN DEL PARANA	387
TRINIDAD	310
TOMAS ROMERO PEREIRA	308
CAPITAN MEZA	279
YATYTAY	272
JESUS	222
CARMEN DEL PARANA	195
EDELIRA	189
SAN COSME Y DAMIAN	154
PIRAPO	106
GENERAL ARTIGAS	95
CARLOS ANTONIO LOPEZ	94
ALTO VERA	85
SAN RAFAEL DEL PARANA	85
SAN PEDRO DEL PARANA	77
MAYOR OTAÑO	76
ITAPUA POTY	75
LA PAZ	53
GENERAL DELGADO	43
NUEVA ALBORADA	34
LEANDRO OVIEDO	7
Total general	13884

Los Distritos con mayor número de casos confirmados de Dengue en el Departamento de Itapúa son Encarnación con 4300 casos, Cambyreta 1370 y Hohenau 1241 casos, se observa en la Tabla

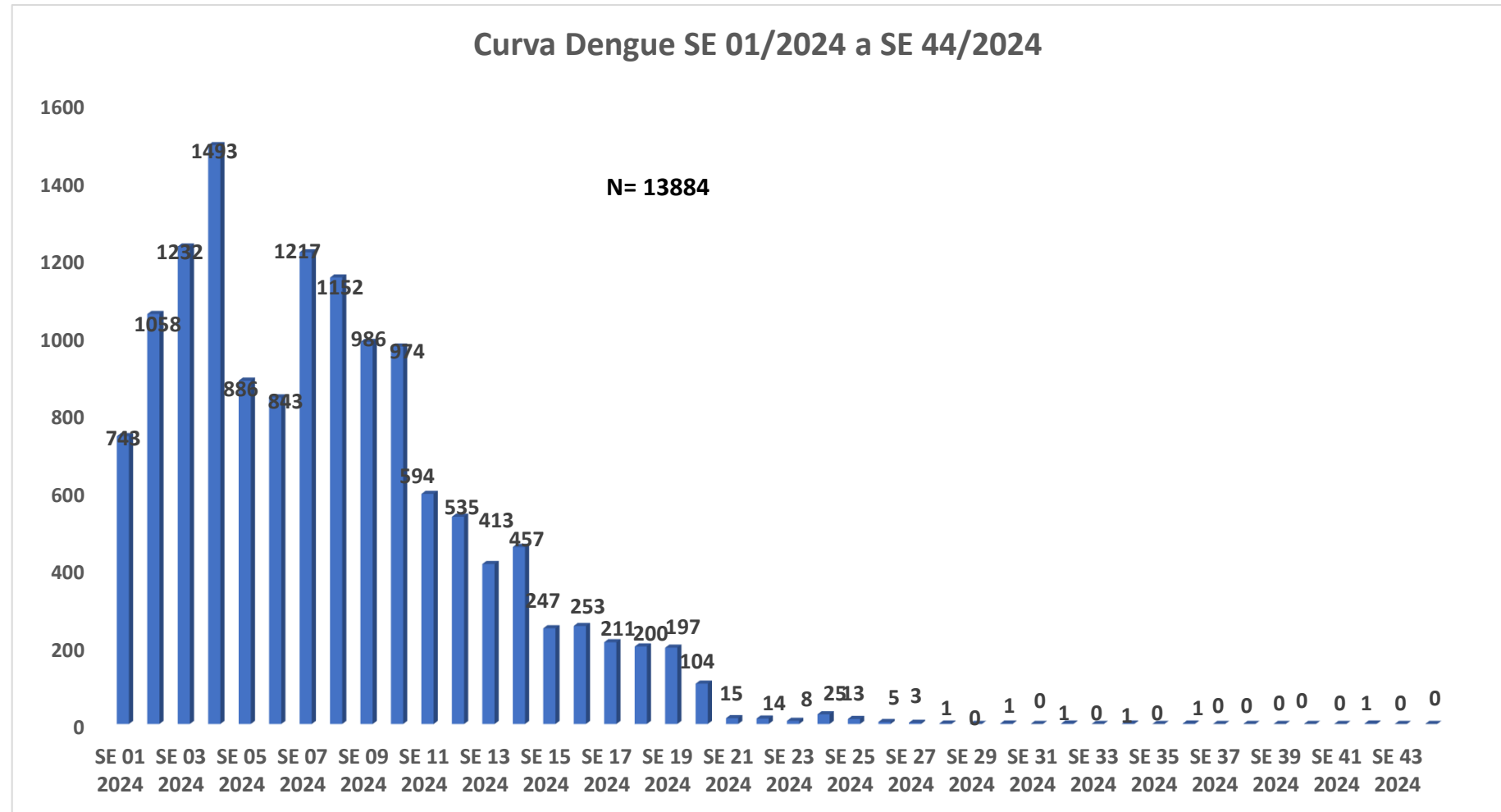
TABLA 5: NOTIFICACIONES Y CASOS DE DENGUE, DE LAS ULTIMAS 3 SEMANAS VII REGION SANITARIA- ITAPUA

DISTRITOS	DESCARTADO	PROBABLE
CAMBYRETA	2	
CARMELITAS	1	
SAN MIGUEL	1	
ENCARNACION	5	1
ARROYO PORA	2	
PACU KUA	1	
QUITERIA	1	
SAGRADA FAMILIA	1	
SAN ISIDRO		1
MAYOR OTAÑO	2	
REPUBLICANO	1	
(en blanco)	1	
OBLIGADO	1	
(en blanco)	1	
SAN JUAN DEL PARANA	1	
(en blanco)	1	
SAN PEDRO DEL PARANA	1	
PUNTA RATY	1	
TOMAS ROMERO PEREIRA	1	
VIRGEN DE FATIMA	1	
TRINIDAD	1	
VILLA SANTA MARIA	1	
Total general	14	1