

BOLETIN SEMANAL

ARBOVIROSIS

IV REGION SANITARIA - GUAIRÁ

SE 1/2024 A SE 48/2024 (del 31 de diciembre de 2023 al 30 de noviembre de 2024)

Descripción

Este boletín contiene información actualizada de la Situación Epidemiológica de Arbovirosis: Dengue, Zika y Chikungunya.

Los datos presentados, tienen como fuente principal la base nacional de la Vigilancia de Arbovirosis.

Consideraciones

El contenido de este boletín puede modificarse según la dinámica de la vigilancia de las Arbovirosis: Dengue, Chikungunya y Zika.

Las notificaciones de Arbovirosis se definen operacionalmente, en este boletín, a partir de la Resolución N° 335/2023, correspondiente al 29 de junio del año 2023 "Criterios de definición de casos de arbovirosis: dengue, chikungunya y zika y el flujograma de toma de muestra para laboratorio".

Remitirse a este documento oficial para conocer las definiciones epidemiológicas de caso, utilizados en este material.

ELABORADO POR LA UNIDAD EPIDEMIOLOGICA REGIONAL

Epidemiólogo Regional:

Dra. Beatriz Ojeda

Correo electrónico:

epidemiologiaivrs@mspbs.gov.py

Unidad Epidemiológica Regional: Cuarta Región Sanitaria, Guairá.

Oficina: Gral. Duarte & Spezzini, Villarrica

GRÁFICO 1. CURVA DE NOTIFICACIONES DE CHIKUNGUNYA. SE 1/2024 A SE 48/2024 IV REGION SANITARIA - GUAIRÁ

Descripción

Desde la SE 1/2024 a la 48/2024 se acumularon 524 notificaciones de Chikungunya, de las cuales el 3%(17/524) corresponden a casos, 66%(347/524) a descartados y 31%(160/524) a sospechosos. Se observó el pico máximo de en la SE 2 (7 al 13 de enero de 2024) con 50 notificaciones. En las últimas semanas se observó una tendencia ascendente de notificaciones.



GRÁFICO 2. CURVA DE CASOS DE CHIKUNGUNYA. SE 1/2024 A SE 48/2024 IV REGION SANITARIA - GUAIRÁ

Descripción

Desde la SE 1/2024 a la 48/2024 se acumularon 17 casos de Chikungunya, de las cuales el 100%(17/17) corresponden a confirmados y 0%(0/17) a probables.

Se observó el pico máximo de en la SE 2 (7 al 13 de enero de 2024) con 6 Casos. Con 1 caso confirmado en las últimas 3 semanas.

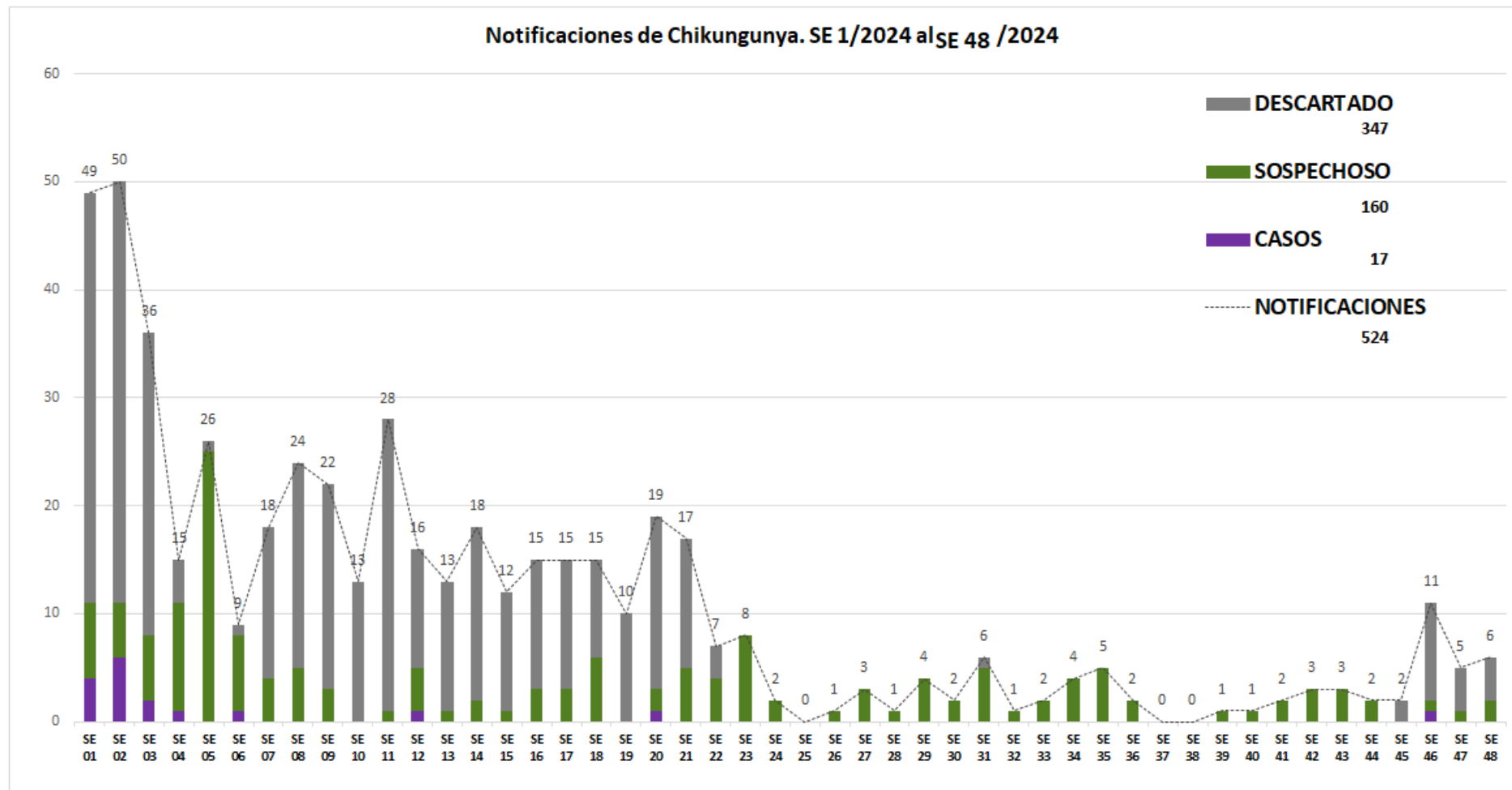

TABLA 1. CASOS ACUMULADOS DE CHIKUNGUNYA, DE LA SE 1/2024 A SE 48/2024 POR DISTRITOS DE RESIDENCIA. IV REGION SANITARIA - GUAIRÁ

Descripción

El distrito con mayor proporción de casos es Villarrica 76%(13/17) de los casos, seguido de Félix Pérez Cardozo 6%(1/17), Tebicuary 6%(1/17) , Yataity 6%(1/17) y los demás distritos en menor medida.

BARRIOS O DISTRITOS	CASOS DE CHIKV	TOTALES
VILLARRICA	13	390
FELIX PEREZ CARDOZO	1	22
TEBICUARY	1	4
YATAITY	1	11
JOSE FASSARDI	1	6
ITAPE	0	26
ÑUMI	0	11
MBOCAYATY	0	10
COLONIA INDEPENDENCIA	0	9
GENERAL EUGENIO A. GARAY	0	9
MAURICIO JOSE TROCHE	0	8
CORONEL MARTINEZ	0	7
BORJA	0	4
PASO YOBAI	0	1
ITURBE	0	1
SAN SALVADOR	0	1
NATALICIO TALAVERA	0	3
DR. BOTTRELL	0	1
TOTALES	17	524

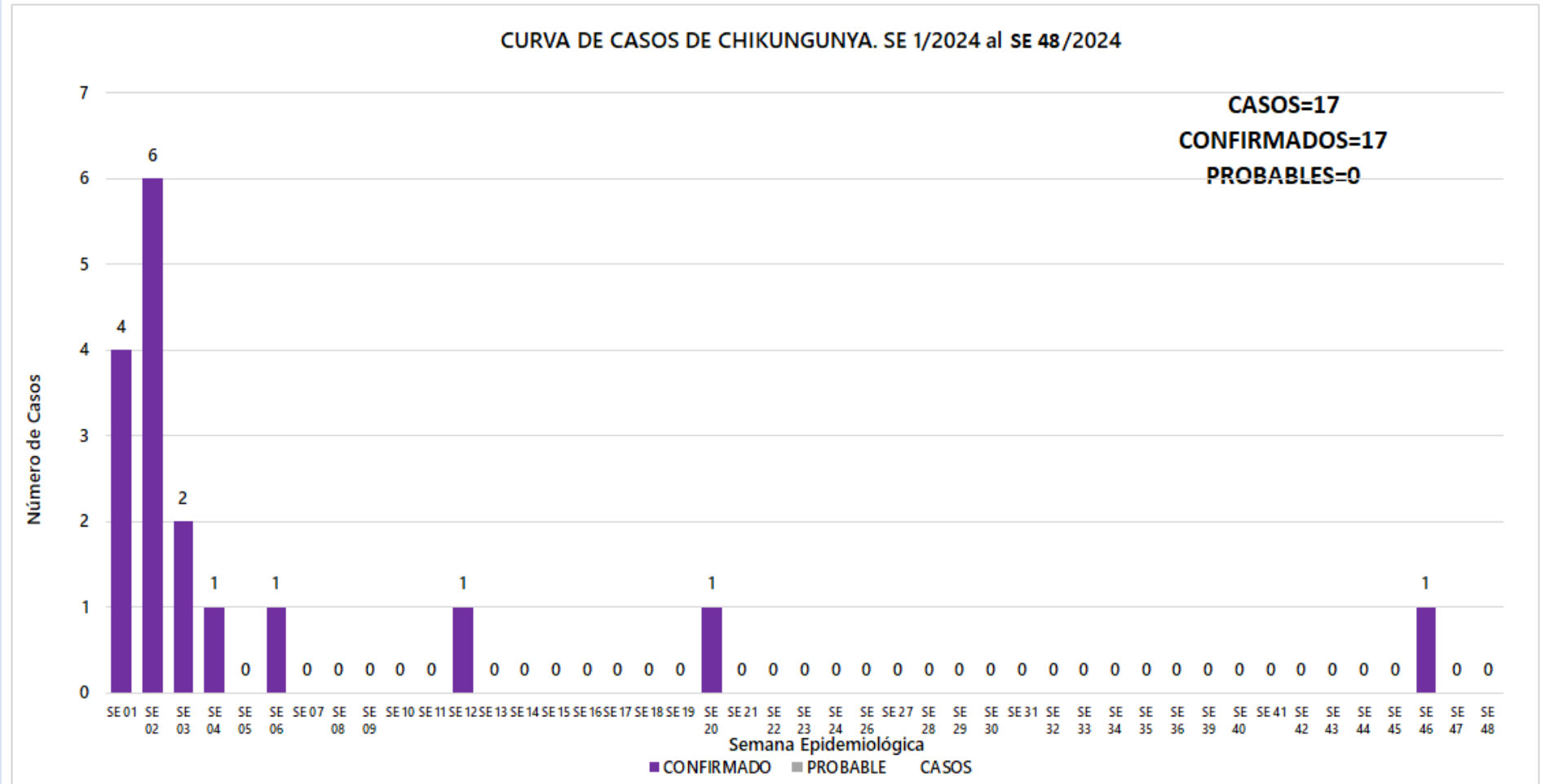
TABLA 2 . CASOS DE CHIKUNGUNYA, DE LAS ULTIMAS 3 SEMANAS 46, 47, 48/2024 POR DISTRITOS Y BARRIOS DE RESIDENCIA . IV REGION SANITARIA - GUAIRÁ

Descripción

En las últimas 3 semanas se registraron 22 notificaciones de Chikungunya, procedentes de Yataity(1), Villarrica(19), Ñumi(1), General Eugenio A. Garay(1).

Con 1 caso en las últimas tres semanas procedentes de Villarrica(1).

DISTRITOS	BARRIOS	NOTIFICACIONES CHIK ULTIMAS 3 SEMANAS	CASOS DE CHIK ULTIMAS 3 SEMANAS
VILLARRICA	SAN MIGUEL	6	0
VILLARRICA	YBAROTY	3	0
VILLARRICA	SANTA LUCIA	2	0
VILLARRICA	LOMAS VALENTINAS	2	1
VILLARRICA	SANTA LIBRADA	1	0
VILLARRICA	SAN BLAS	1	0
VILLARRICA	SALESIANO	1	0
VILLARRICA	POTRERITO	1	0
VILLARRICA	LEMOS	1	0
VILLARRICA	SANTA ROSA	1	0
ÑUMI	CENTRAL	1	0
YATAITY	COSMOS	1	0
GENERAL EUGENIO A. GARAY	SANTA CATALINA	1	0
TOTALES		22	1

GRÁFICO 3. CURVA DE NOTIFICACIONES DE DENGUE. SE 1/2024 A SE 48/2024 IV REGION SANITARIA -GUAIRÁ

Descripción

Desde la SE 1/2024 a la 48/2024 se acumularon 13093 notificaciones de Dengue, de las cuales el 30%(3953/13093) corresponden a casos, 59%(7683/13093) a sospechosos y 11%(1457/13093) a descartados.

Se observó el pico máximo de en la SE 6 (del 4 al 10 de febrero de 2024) con 829 notificaciones.

En las últimas semanas se observó un ascenso de las notificaciones.



GRÁFICO 4. CURVA DE CASOS DE DENGUE. SE 1/2024 A SE 48/2024 IV REGION SANITARIA -GUAIRÁ

Descripción

Desde la SE 1/2024 a la 48/2024 se acumularon 13093 notificaciones de Dengue, de las cuales el 59%(2316/3953) corresponden a casos, 41%(1637/3953) a probables. Se observó el pico máximo de en la SE 3 (14 al 20 de enero de 2024) con 290 Casos. Con 9 casos en las últimas 3 semanas.

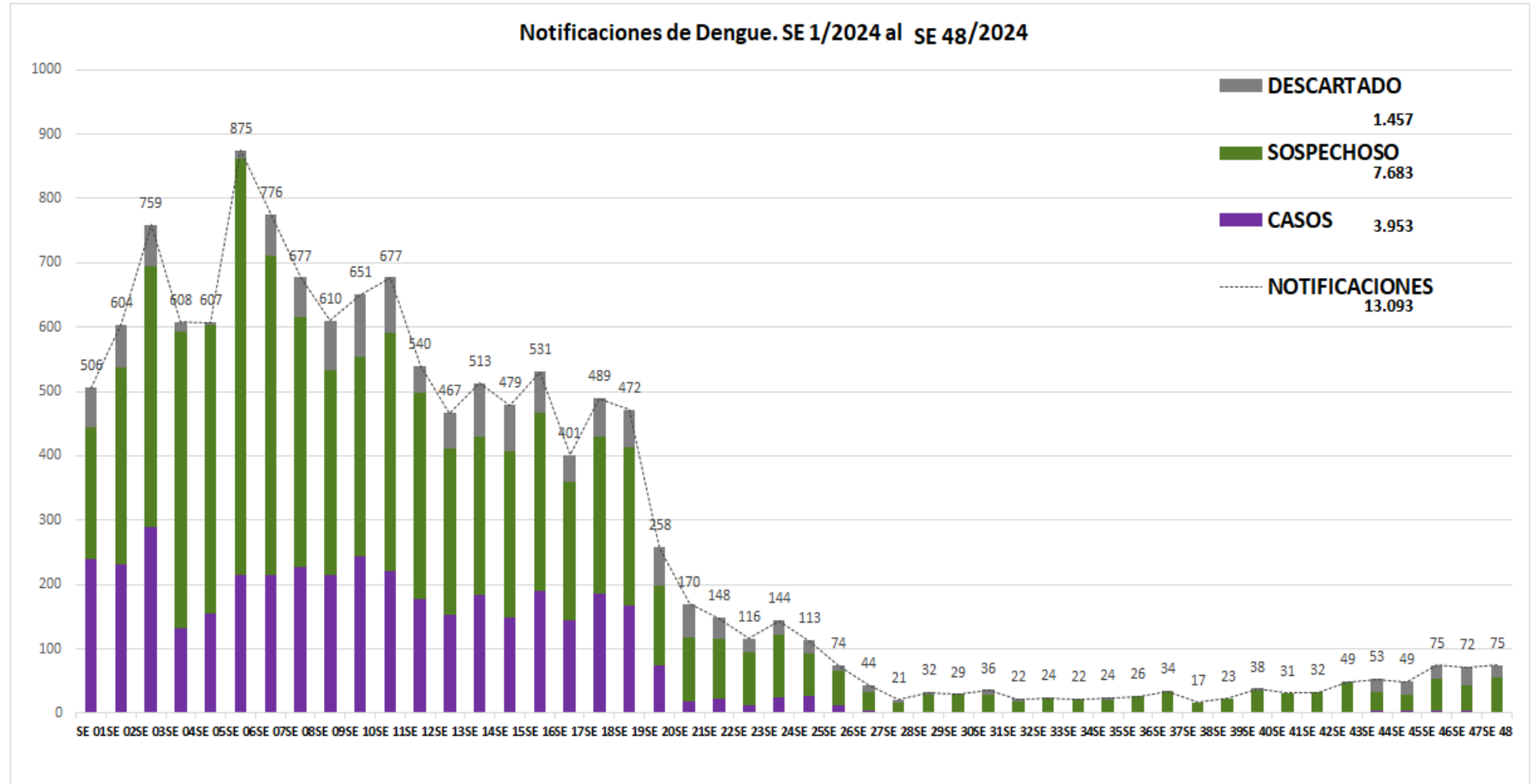

TABLA 3. CASOS ACUMULADOS DE DENGUE, DE LA SE 1/2024 A SE 48/2024 POR DISTRITOS DE RESIDENCIA. IV REGION SANITARIA - GUAIRÁ

Descripción

El distrito con mayor proporción de casos es Villarrica 56%(2214/3953) de los casos, seguido de Iturbe 8%(323/3953), Paso Yobai 6%(243/3953) , Colonia Independencia 5%(200/3953) y los demás distritos en menor medida.

BARRIOS O DISTRITOS	CASOS DE DENGUE	TOTALES
VILLARRICA	2214	5962
ITURBE	323	855
PASO YOBAI	243	903
COLONIA INDEPENDENCIA	200	902
YATAITY	192	508
ITAPE	114	517
FELIX PEREZ CARDOZO	110	504
BORJA	106	440
MBOCAYATY	99	337
MAURICIO JOSE TROCHE	72	589
ÑUMI	61	206
CORONEL MARTINEZ	48	236
NATALICIO TALAVERA	42	209
GENERAL EUGENIO A. GARAY	38	158
TEBICUARY	30	131
SAN SALVADOR	27	181
JOSE FASSARDI	24	374
DR. BOTTRELL	10	71
TOTALES	3953	13083

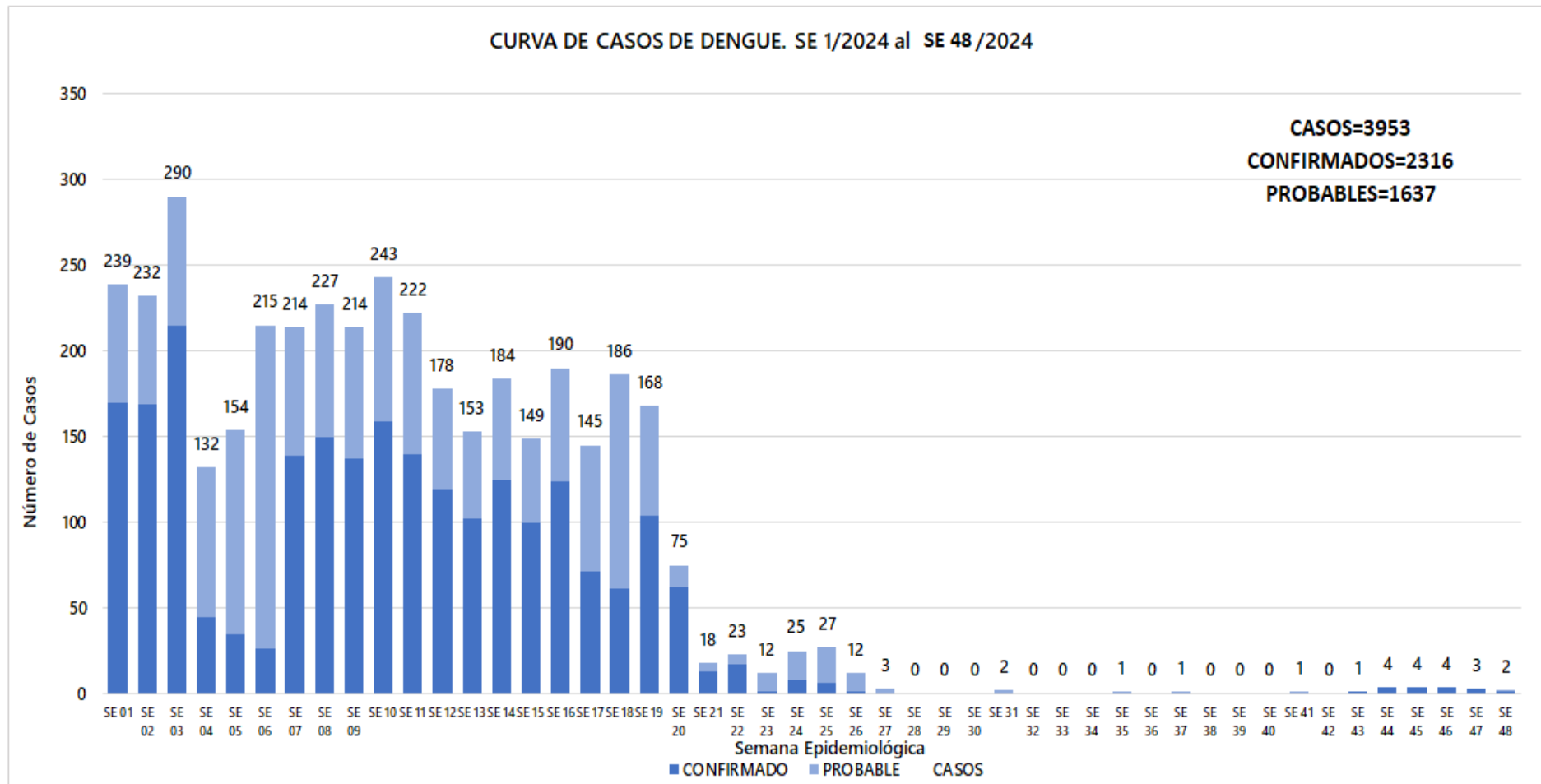
MAPAS DE DISTRIBUCIÓN DE CASOS

GUAIRA Vigilancia de Chikungunya y Dengue SE 46,47,48/2024 Año 2024

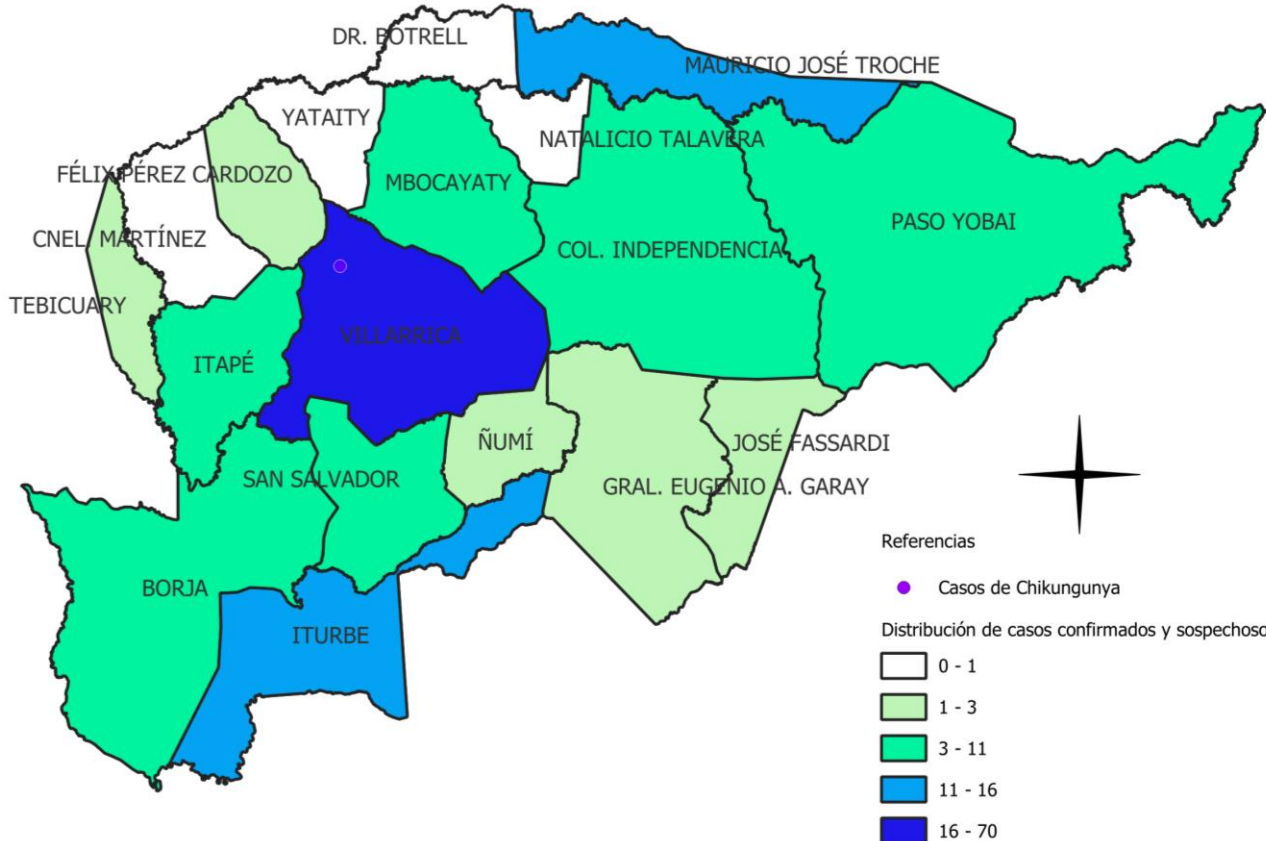

DISTRITOS	CONFIRMADOS	PROBABLES	SOSPECHAS	TOTAL
VILLARRICA	7	0	63	70
MAURICIO JOSE TROCHE	0	0	16	16
ITURBE	0	0	15	15
PASO YOBAI	0	0	11	11
COLONIA INDEPENDENCIA	0	0	6	6
BORJA	1	0	4	5
ITAPE	0	0	5	5
MBOCAYATY	0	0	5	5
SAN SALVADOR	0	0	4	4
FELIX PEREZ CARDOZO	0	0	3	3
ÑUMÍ	0	1	2	3
JOSE FASSARDI	0	0	2	2
TEBICUARY	0	0	2	2
GENERAL EUGENIO A. GARAY	0	0	2	2
NATALICIO TALAVERA	0	0	1	1
YATAITY	0	0	1	1
CORONEL MARTINEZ	0	0	1	1
DR. BOTTRELL	0	0	0	0
TOTALES	8	1	143	152

MAPAS DE DISTRIBUCIÓN DE CASOS

VILLARRICA

Vigilancia de Chikungunya y Dengue SE 46,47,48/2024 Año 2024

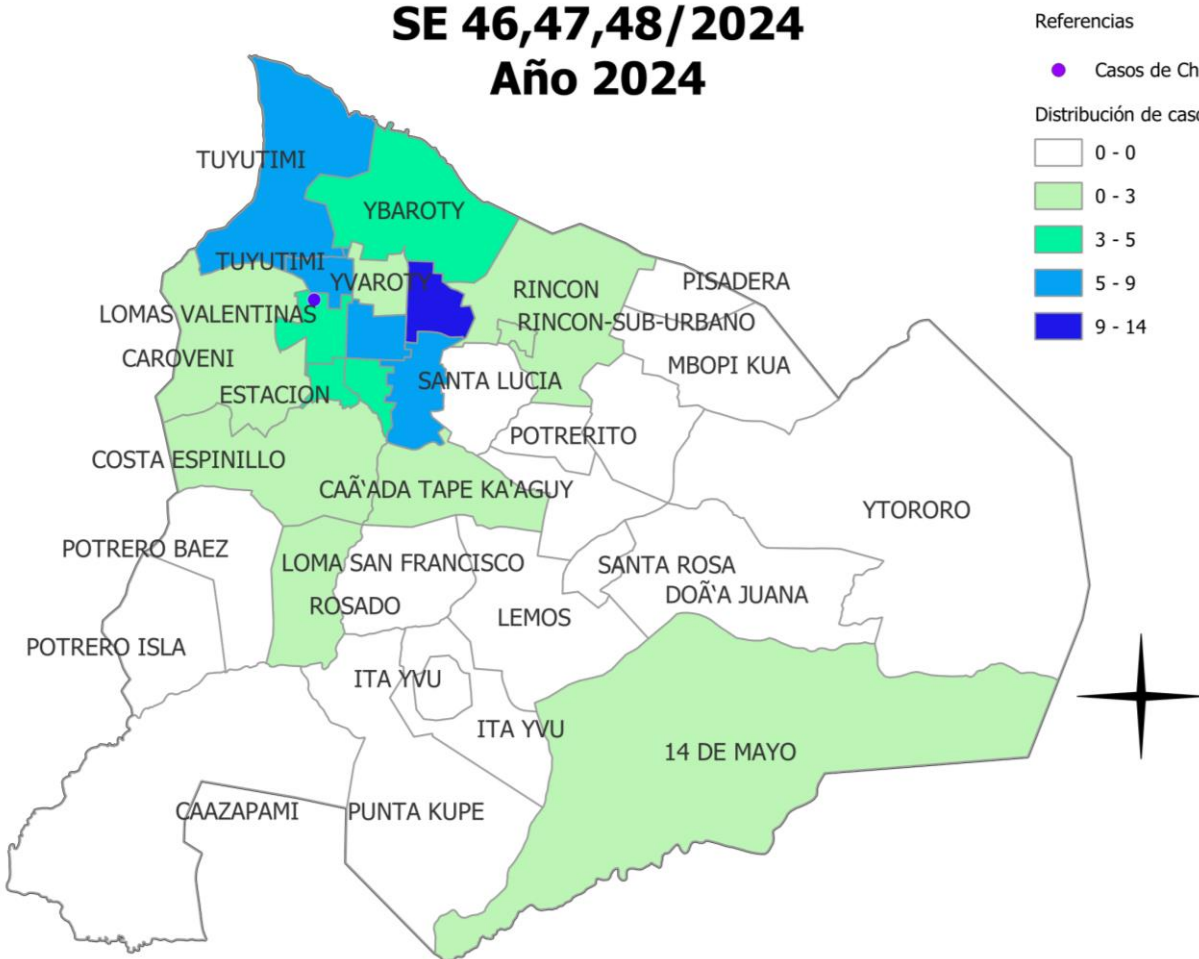

BARRIOS	CONFIRMADOS	PROBABLES	SOSPECHAS	TOTAL
SAN MIGUEL	1	0	13	14
TUYUTIMI	1	0	8	9
SANTA LUCIA	1	0	6	7
CENTRO	0	0	7	7
LOMAS VALENTINAS	0	0	5	5
YBAROTY	2	0	3	5
SANTA LIBRADA	1	0	4	5
ESTACION	0	0	4	4
CAROVENI	0	0	3	3
YVAROTY	0	0	3	3
RINCON	0	0	2	2
COSTA ESPINILLO	0	0	1	1
14 DE MAYO	0	0	1	1
SAN BLAS	0	0	1	1
CAÑADA SAN JUAN	0	0	1	1
ROSADO	0	0	1	1
SALESIANO	1	0	0	1
TOTAL	7	0	63	70

GRÁFICO 5 . CURVA DE NOTIFICACIONES DE ZIKA. SE 1/2024 A SE 48/2024 IV REGION SANITARIA - GUAIRÁ

Descripción

Desde la SE 1/2024 a la SE 48/2024. Se Registraron 0 notificaciones de ZIKA.

No se registraron notificaciones de zika