

BOLETIN SEMANAL

ARBOVIROSIS

II REGION SANITARIA- SAN PEDRO SUR

SE 1/2024 A SE 49/2024

(31 de diciembre del 2023 hasta el 7 de diciembre del 2024)

Descripción

Descripción

Este boletín contiene información actualizada de la Situación Epidemiológica de Arbovirosis: Dengue, Zika y Chikungunya.

Los datos presentados, tienen como fuente principal la base nacional de la Vigilancia de Arbovirosis.

Consideraciones

El contenido de este boletín puede modificarse según la dinámica de la vigilancia de las Arbovirosis: Dengue, Chikungunya y Zika.

Las notificaciones de Arbovirosis se definen operacionalmente, en este boletín, a partir de la Resolución N° 0335/2023 “Criterios de definición de casos de arbovirosis: dengue, chikungunya y zika”.

Remitirse a este documento oficial para conocer las definiciones epidemiológicas de caso, utilizados en este material.

ELABORADO POR LA UNIDAD EPIDEMIOLÓGICA REGIONAL

ELABORADO POR LA UNIDAD EPIDEMIOLOGICA REGIONAL

Epidemiólogo Regional:

Lic. Rosa Ysabel Caballero Rojas

Colaborador: sin colaborador

Correo electrónico:

uersanpedrosur@hotmail.com

Unidad Epidemiológica Regional: Segunda Región Sanitaria, San Pedro Sur.

Oficina: Área Programática Sur – San Estanislao.

GRÁFICO 1. CURVA DE NOTIFICACIONES DE CHIKUNGUNYA. SE 49 DEL 2024 II REGION SANITARIA- SAN PEDRO SUR

Descripción

Desde la SE 1 a la SE 49 se acumularon 26 notificaciones de Chikungunya, de las cuales (0/26) corresponden a casos positivos, **(18/26)** a sospechoso y (8/26) a descartados.

En las últimas semanas se observó una NULA cantidad de notificaciones.



GRÁFICO 2. CURVA DE CASOS DE CHIKUNGUNYA. SE 49 DEL 2024 II REGION SANITARIA- SAN PEDRO SUR

Descripción

Desde 1 A la SE 49 no se obtuvo casos de notificación de Chikungunya, De las cuales (0/0) corresponden a casos confirmados y (0/0) a probables

En las últimas semanas no se presentaron casos nuevas

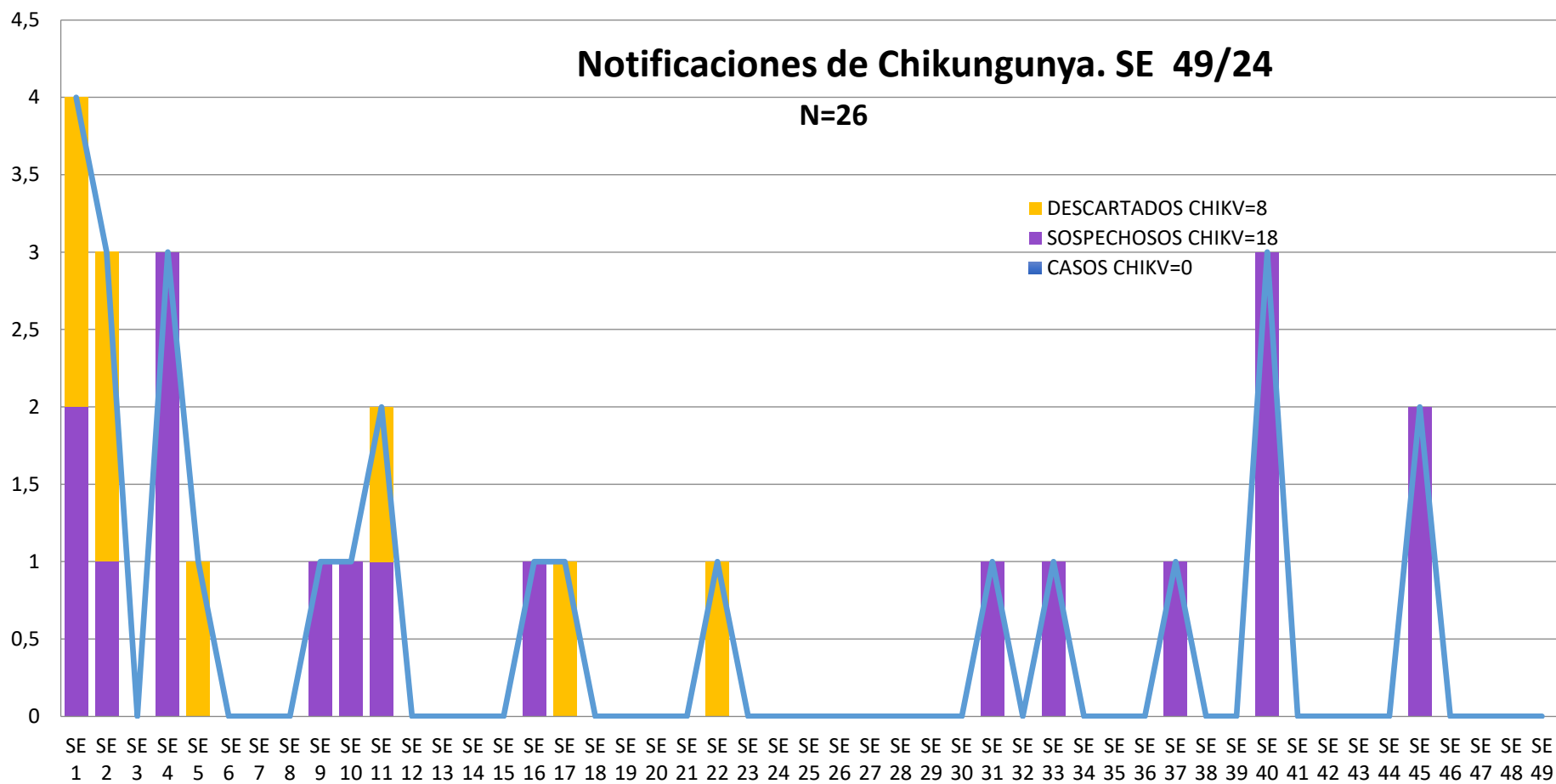

TABLA 1. CASOS ACUMULADOS DE CHIKUNGUNYA, DE LA SE 49/2024 POR DISTRITOS Y BARRIOS DE RESIDENCIA. II REGION SANITARIA- SAN PEDRO

Descripción de la tabla

Desde la SE 1 A LA SE 49 no se observa casos positivos de Chikungunya, 0 casos probables

En las últimas semanas se notaron nulos casos de notificaciones.

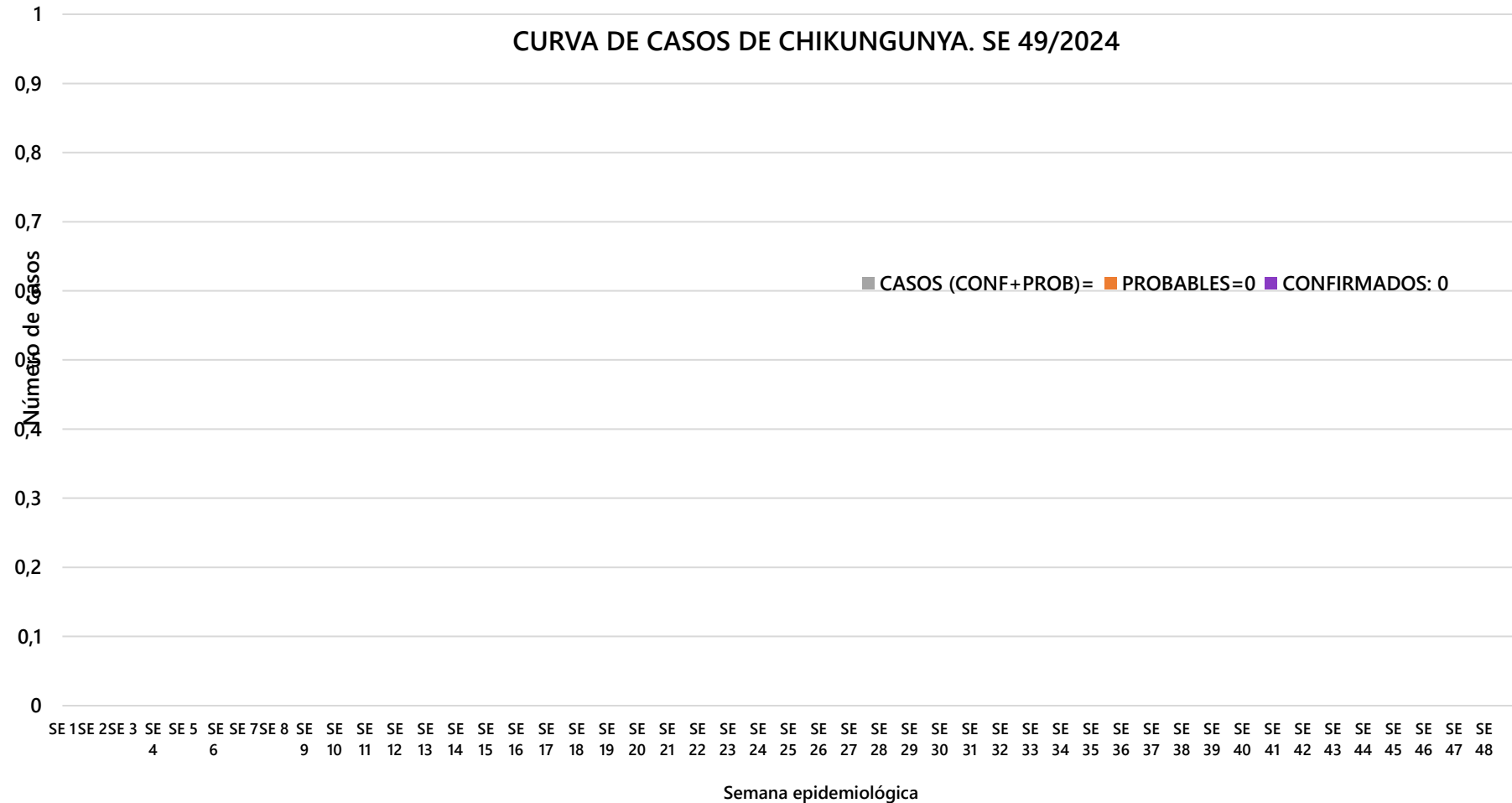
BARRIOS O DISTRITOS	CASOS DE CHIKV	TOTALES
25 DE DICIEMBRE	0	0
CAPIIBARY	0	0
GENERAL ELIZARDO AQUINO	0	0
GUAJAYVI	0	0
ITACURUBI DEL ROSARIO	0	0
SAN ESTANISLAO	0	0
UNION	0	0
VILLA DEL ROSARIO - SPN	0	0
YATAITY DEL NORTE	0	0
YRYVU CUA	0	0
TOTALES	0	0

(CONFIRMADO+PROBABLE)

TABLA 2 . CASOS DE CHIKUNGUNYA, DE LAS ULTIMAS 3 SEMANAS SE 47-48-49/2024 POR DISTRITOS Y BARRIOS DE RESIDENCIA . II REGION SANITARIA- SAN PEDRO SUR

Descripción

. En las ultimas 3 semanas, desde la SE 47 a la SE 49 no se registraron casos de Chikunguya
SE observa NULA cantidad de notificaciones acumulando 0 números de caso de notificaciones.

DISTRITOS	BARRIOS	NOTIFICACIONES CHIK ULTIMAS 3 SEMANAS	CASOS DE CHIK ULTIMAS 3 SEMANAS
GRAL E. AQUINO	*	0	0
GUAJAYVI	*	0	0
ITACURUBI DEL ROSARIO	*	0	0
SAN ESTANISLAO	*	0	0
VILLA DEL ROSARIO - SPS	*	0	0
YRYVU CUA	*	0	0
TOTALES		0	0

MAPAS DE DISTRIBUCIÓN DE CASOS CHIKUNGUYA



GRÁFICO 3. CURVA DE NOTIFICACIONES DE DENGUE. SE 49 DEL 2024 II REGION SANITARIA-SAN PEDRO SUR

DESCRIPCION:

Desde la SE 1 a la SE 49 se acumularon 4191 notificaciones de Dengue, de las cuales el 11% (456/4191) corresponden a casos positivos, 77% (3247/4191) a sospechosos y 12% (486/4191) a descartados.

En las últimas semanas se observó una tendencia ascendente de notificaciones después de varias semanas de mínimas notificaciones.

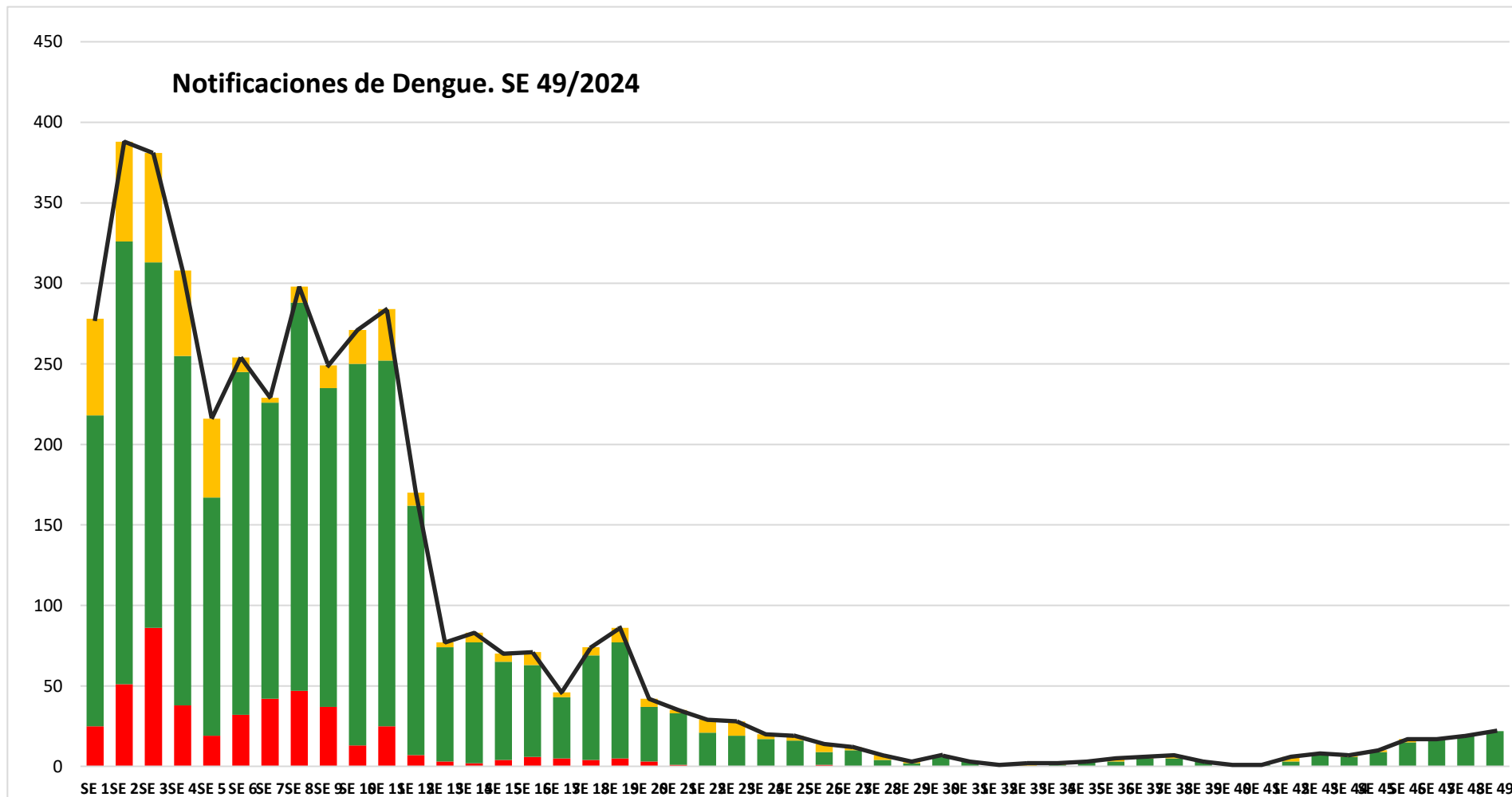

DENGUE ACUMULADO A NIVEL DEPARTAMENTAL DE SE 49 SAN PEDRO 02-SUR

DENGUE ACUMULADO A NIVEL DEPARTAMENTAL -SAN PEDRO SUR	
---	--

	NOTIFICACIONES		
	4191		
CONFIRMADO	DESCARTADO	PROBABLE	SOSPECHOSO
82	486	374	3247

GRÁFICO 4. CURVA DE CASOS DE DENGUE. SE 49 DEL 2024 II REGION SANITARIA- SAN PEDRO SUR

Descripción

Desde la SE 1 a la SE 49 se acumularon casos de dengue, de las cuales el **18%** (82/456) corresponden a casos confirmados y el **47%** (374/456) a probables

En las últimas semanas se observa nulo cantidad de los casos positivos.



TABLA 3. CASOS ACUMULADOS DE DENGUE, DE LA SE 49/2024 POR DISTRITOS DE RESIDENCIA. II REGION SANITARIA- SAN PEDRO SUR

DISTRITOS	DENGUE	DENGUE-1	DENGUE-2	Total general
25 DE DICIEMBRE	20		3	23
CAPIIBARY	80	1	2	83
GENERAL ELIZARDO AQUINO - SPN	14		3	17
GENERAL ELIZARDO AQUINO - SPS	22		1	23
GUAJAYVI	42	3	6	51
ITACURUBI DEL ROSARIO	12		4	16
SAN ESTANISLAO	163	2	21	186
UNION	4	1	1	6
VILLA DEL ROSARIO - SPN	8		3	11
VILLA DEL ROSARIO - SPS	1			1
YATAITY DEL NORTE	26	2	1	29
YRYVU CUA	6		4	10
Total general	398	9	49	456

TABLA 4 . CASOS DE DENGUE, DE LAS ULTIMAS 3 SEMANAS (SE 47-48-49/2024 POR DISTRITOS DE RESIDENCIA . II REGION SANITARIA- SAN PEDRO SUR

Descripción

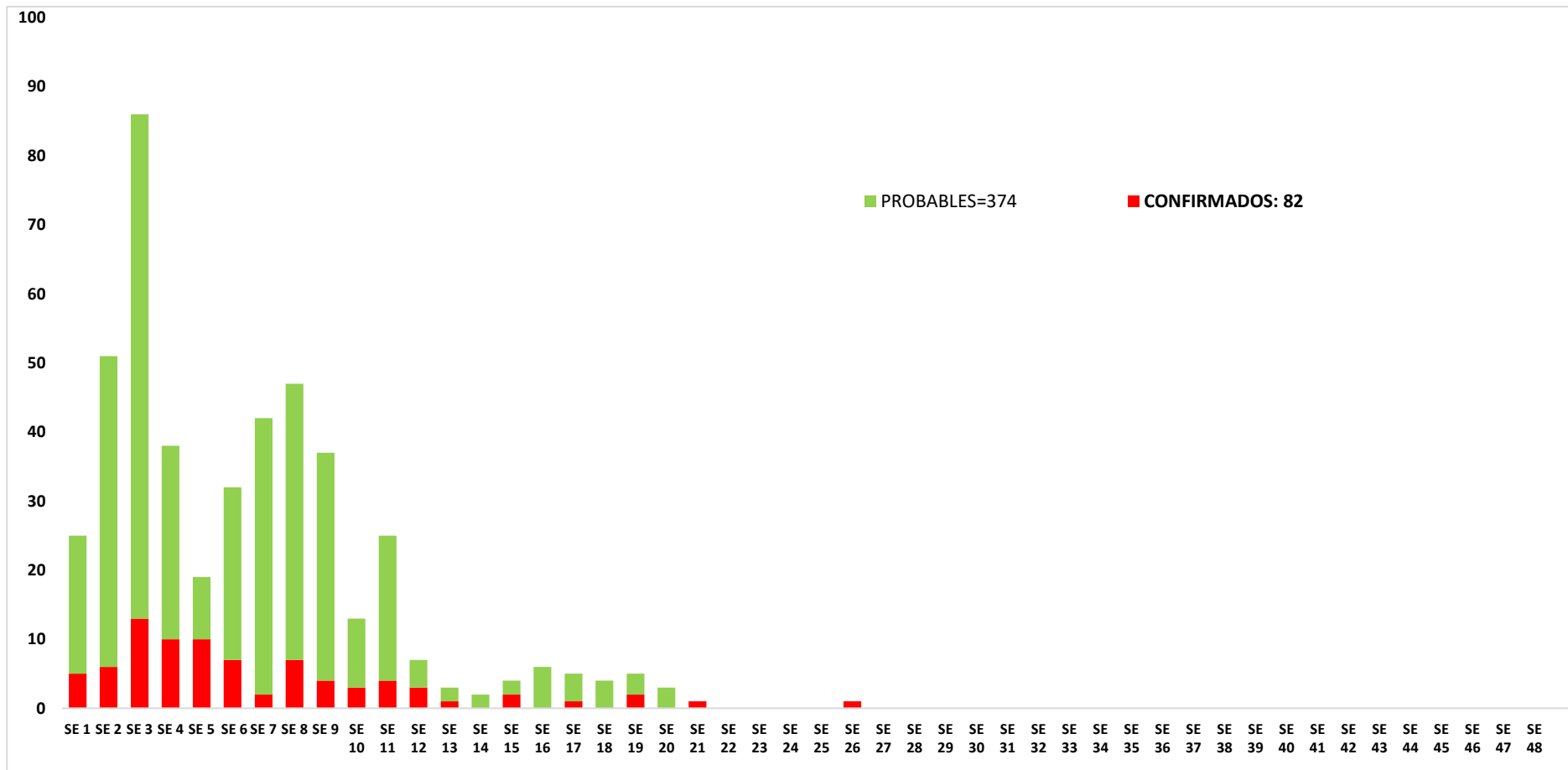
En las ultimas 3 semanas, desde la SE 47 a la SE 49 NO se registro caso positivos de Dengue
SE observa una tendencia descendente de notificaciones acumulando una mínima cantidad de notificaciones.

DISTRITOS	NOTIFICACIONES DENGUE ULTIMAS 3 SEMANAS	CASOS DE DENGUE ULTIMAS 3 SEMANAS
25 DE DICIEMBRE	2	0
CAPIIBARY	1	0
GENERAL ELIZARDO AQUINO - SPN	2	0
GENERAL ELIZARDO AQUINO - SPS	1	0
GUAJAYVI	2	0
ITACURUBI DEL ROSARIO	4	0
SAN ESTANISLAO	8	0
SAN JOSE DEL ROSARIO - SPS	1	0
VILLA DEL ROSARIO - SPN	4	0
VILLA DEL ROSARIO - SPS	23	0
YATAITY DEL NORTE	2	0
YRYVU CUA	8	0
Total general	58	0

TABLA 4 . CASOS DE DENGUE, DE LAS ULTIMAS 3 SEMANAS (SE 47-48-49/2024 POR BARRIOS DE RESIDENCIA . II REGION SANITARIA- SAN PEDRO SUR

DISTRITO	NOTIFICACIONES	TOTAL
25 DE DICIEMBRE	2	2
ASENT. SAN ANTONIO	1	1
POTRERO YVATE	1	1
CAPIIBARY	1	1
19 DE MARZO	1	1
GENERAL ELIZARDO AQUINO - SPN	2	2
15 DE MAYO	1	1
SAN FRANCISCO	1	1
GENERAL ELIZARDO AQUINO - SPS	1	1
(en blanco)	1	1
GUAJAYVI	2	2
BARRIO SAN PEDRO	1	1
SANTA ROSA	1	1
ITACURUBI DEL ROSARIO	4	4
AGUAPEY	1	1
SAN FRANCISCO	1	1
SAN JOSE	1	1
(en blanco)	1	1

SAN ESTANISLAO	8	8
8 DE DICIEMBRE	1	1
CALLE 2000 BERTONI	1	1
CENTRO	1	1
MONGELOS	1	1
MONTE ALTO	1	1
SAN ANTONIO	1	1
SIRATY	1	1
YATAITY KORA	1	1
SAN JOSE DEL ROSARIO - SPS	1	1
(en blanco)	1	1
VILLA DEL ROSARIO - SPN	4	4
SAN BLAS	1	1
SAN JOSE	2	2
SAN LUIS	1	1
VILLA DEL ROSARIO - SPS	23	23
(en blanco)	23	23
YATAITY DEL NORTE	2	2
CENTRO	1	1
SAN FELIPE	1	1
YRYVU CUA	8	8
ASENT. CERRO VERDE	1	1
ASENT. SAN ISIDRO DEL NORTE	2	2
CENTRO	1	1
CERRO VERDE	1	1
COM INDIG Y APY SANTA ISABEL	1	1
YVU PORA	2	2
Total general	58	58

DENGUE ULTIMAS TRES SEMANAS (SE 47-48-49)

CIERRES DE CASOS	SE 47 2024	SE 48 2024	SE 49 2024	TOTAL
CONFIRMADOS	0	0	0	0
PROBABLES	0	0	0	0
SOSPECHOSO	17	19	22	58
DESCARTADO	0	0	0	0
NOTIFICACIONES	17	19	22	58

CLASIFICACION
CLINICA DE DENGUE
SEGÚN GRAVEDAD

DENGUE SIN SIGNOS DE ALARMAS	DENGUE CON SIGNOS DE ALARMAS	DENGUE GRAVE
0	0	0

SAN PEDRO SUR-DISTRITOS MAS AFECTADOS EN LAS ULTIMAS TRES SEMANAS

(SE 47-48-49)

DISTRITOS	CONFIRMADOS: 0	PROBABLES=0	SOSPECHOSO	TOTAL
25 DE DICIEMBRE	0	0	2	0
CAPIBARY	0	0	1	0
GENERAL ELIZARDO AQUINO - SPN	0	0	2	0
GENERAL ELIZARDO AQUINO - SPS	0	0	1	0
GUAJAYVI	0	0	2	0
ITACURUBI DEL ROSARIO	0	0	4	0
SAN ESTANISLAO	0	0	8	0
SAN JOSE DEL ROSARIO - SPS	0	0	1	0
VILLA DEL ROSARIO - SPN	0	0	4	0
VILLA DEL ROSARIO - SPS	0	0	23	0
YATAITY DEL NORTE	0	0	2	0
YRYVU CUA	0	0	8	0
Total general	0	0	58	0

S.E	CONFIRMAD OS=82	PROBSBLE+S OSOSPECHOS OS=3621	TOTAL: 3703
SE 1	5	204	209
SE 2	6	305	311
SE 3	13	287	300
SE 4	10	272	282
SE 5	10	162	172
SE 6	7	226	233
SE 7	2	221	223
SE 8	7	277	284
SE 9	4	244	248
SE 10	3	251	254
SE 11	4	244	248
SE 12	3	168	171
SE 13	1	74	75
SE 14		78	78
SE 15	2	62	64
SE 16		60	60
SE 17	1	43	44
SE 18		70	70
SE 19	2	76	78
SE 20		35	35
SE 21	1	35	36
SE 22		21	21
SE 23		19	19
SE 24		17	17
SE 25		16	16

SE 26	1	8	9
SE 27		10	10
SE 28		4	4
SE 29		2	2
SE 30		6	6
SE 31		3	3
SE 32		1	1
SE 33		0	0
SE 34		1	1
SE 35		3	3
SE 36		3	3
SE 37		5	5
SE 38		5	5
SE 39		3	3
SE 40		1	1
SE 41		1	1
SE 42		3	3
SE 43		7	7
SE 44		6	6
SE 45		9	9
SE 46		15	15
SE 47		17	17
SE 48		19	19
SE 49		22	22
TOTAL	82	3621	3703



DENGUE-CASOS A NIVEL DEPARTAMENTO-SAN PEDRO SUR 2024

HASTA SE 49

