

BOLETIN SEMANAL

ARBOVIROSIS

IV REGION SANITARIA - GUAIRÁ

SE 29/2024 A SE 02/2025 (del 14 de julio de 2024 al 11 de enero de 2025)

Descripción

Este boletín contiene información actualizada de la Situación Epidemiológica de Arbovirosis: Dengue, Zika y Chikungunya.

Los datos presentados, tienen como fuente principal la base nacional de la Vigilancia de Arbovirosis.

Consideraciones

El contenido de este boletín puede modificarse según la dinámica de la vigilancia de las Arbovirosis: Dengue, Chikungunya y Zika.

Las notificaciones de Arbovirosis se definen operacionalmente, en este boletín, a partir de la Resolución N° 335/2023, correspondiente al 29 de junio del año 2023 "Criterios de definición de casos de arbovirosis: dengue, chikungunya y zika y el flujograma de toma de muestra para laboratorio".

Remitirse a este documento oficial para conocer las definiciones epidemiológicas de caso, utilizados en este material.

ELABORADO POR LA UNIDAD EPIDEMIOLOGICA REGIONAL

Epidemiólogo Regional:

Dra. Beatriz Ojeda

Correo electrónico:

epidemiologiaivrs@mspbs.gov.py

Unidad Epidemiológica Regional: Cuarta Región Sanitaria, Guairá.

Oficina: Gral. Duarte & Spezzini, Villarrica

GRÁFICO 1. CURVA DE NOTIFICACIONES DE CHIKUNGUNYA. SE 29/2024 A SE 02/2025 IV REGION SANITARIA - GUAIRÁ

Descripción

Desde la SE 29/2024 a la SE 02/2025 se acumularon 64 notificaciones de Chikungunya, de las cuales el 3%(2/64) corresponden a casos, 38%(24/64) a descartados y 59%(38/64) a sospechosos.

Se observó el pico máximo de en la SE 46 (10 al 16 de noviembre de 2024) con 11 notificaciones.

En las últimas semanas se observó una tendencia descendente de notificaciones.



GRÁFICO 2. CURVA DE CASOS DE CHIKUNGUNYA. SE 29/2024 A SE 02/2025 IV REGION SANITARIA - GUAIRÁ

Descripción

Desde la SE 29/2024 a la SE 02/2025 se acumularon 2 casos de Chikungunya, de las cuales el 50%(1/2) corresponden a confirmados y 50%(1/2) a probables.

Se observó el pico máximo de en la SE 46 (10 al 16 de noviembre de 2024) con 1 Caso.

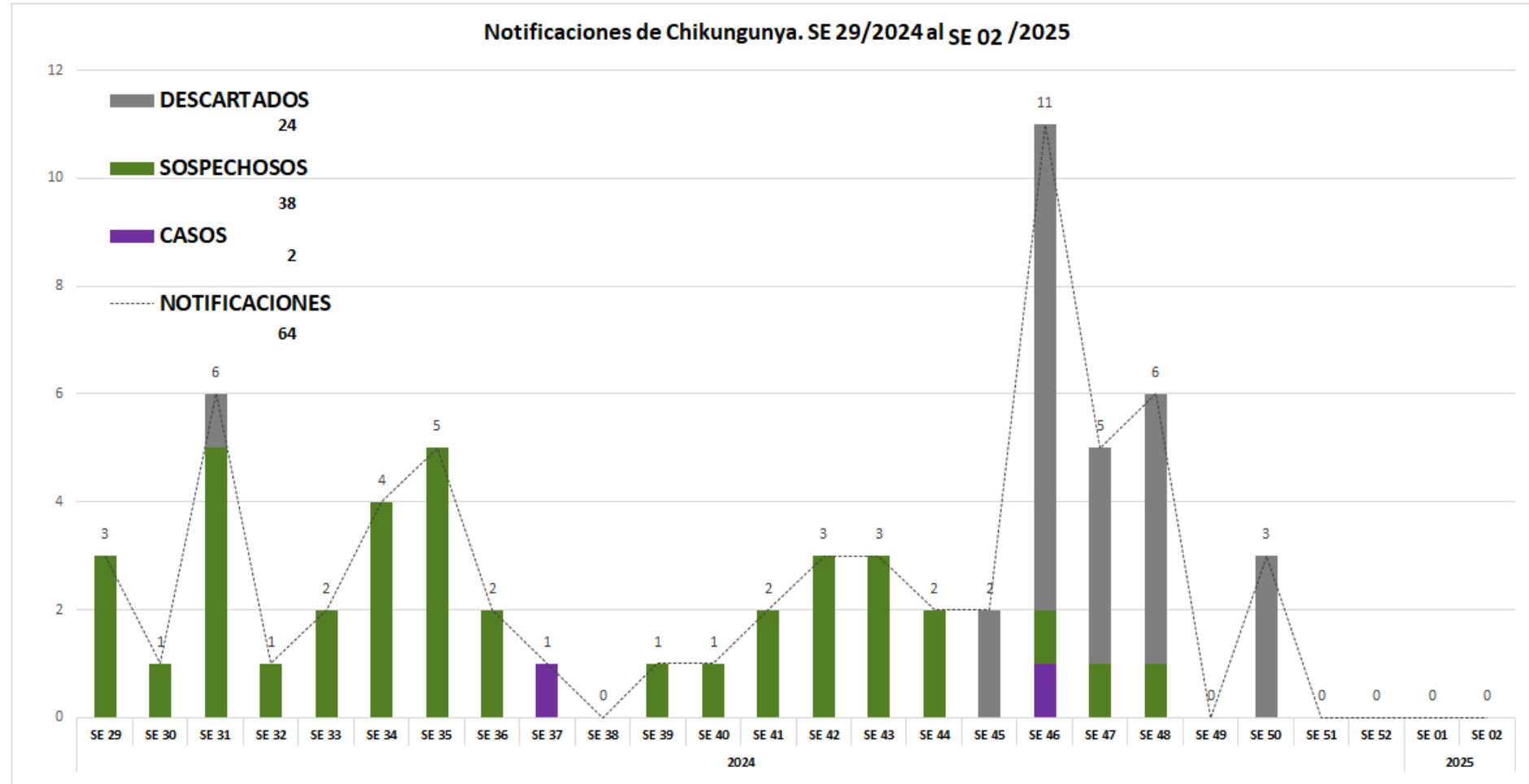
Sin casos confirmados en las últimas 3 semanas.



TABLA 1. CASOS ACUMULADOS DE CHIKUNGUNYA, DE LA SE 29/2024 A SE 02/2025 POR DISTRITOS DE RESIDENCIA. IV REGION SANITARIA - GUAIRÁ

Descripción

Se registró un caso confirmado de CHIKV en la SE 46-2024 y un caso probable de CHIKV en la SE 37-2024. En las últimas 3 semanas no se registraron notificaciones de Chikungunya.

BARRIOS O DISTRITOS	CASOS DE CHIKV	TOTALES
VILLARRICA	1	46
YATAITY	1	3
FELIX PEREZ CARDOZO	0	3
TEBICUARY	0	1
JOSE FASSARDI	0	0
ITAPE	0	1
ÑUMI	0	2
MBOCAYATY	0	1
COLONIA INDEPENDENCIA	0	1
GENERAL EUGENIO A. GARAY	0	1
MAURICIO JOSE TROCHE	0	2
CORONEL MARTINEZ	0	0
BORJA	0	1
PASO YOBAI	0	0
ITURBE	0	0
SAN SALVADOR	0	0
NATALICIO TALAVERA	0	2
DR. BOTTRELL	0	0
TOTALES	2	64

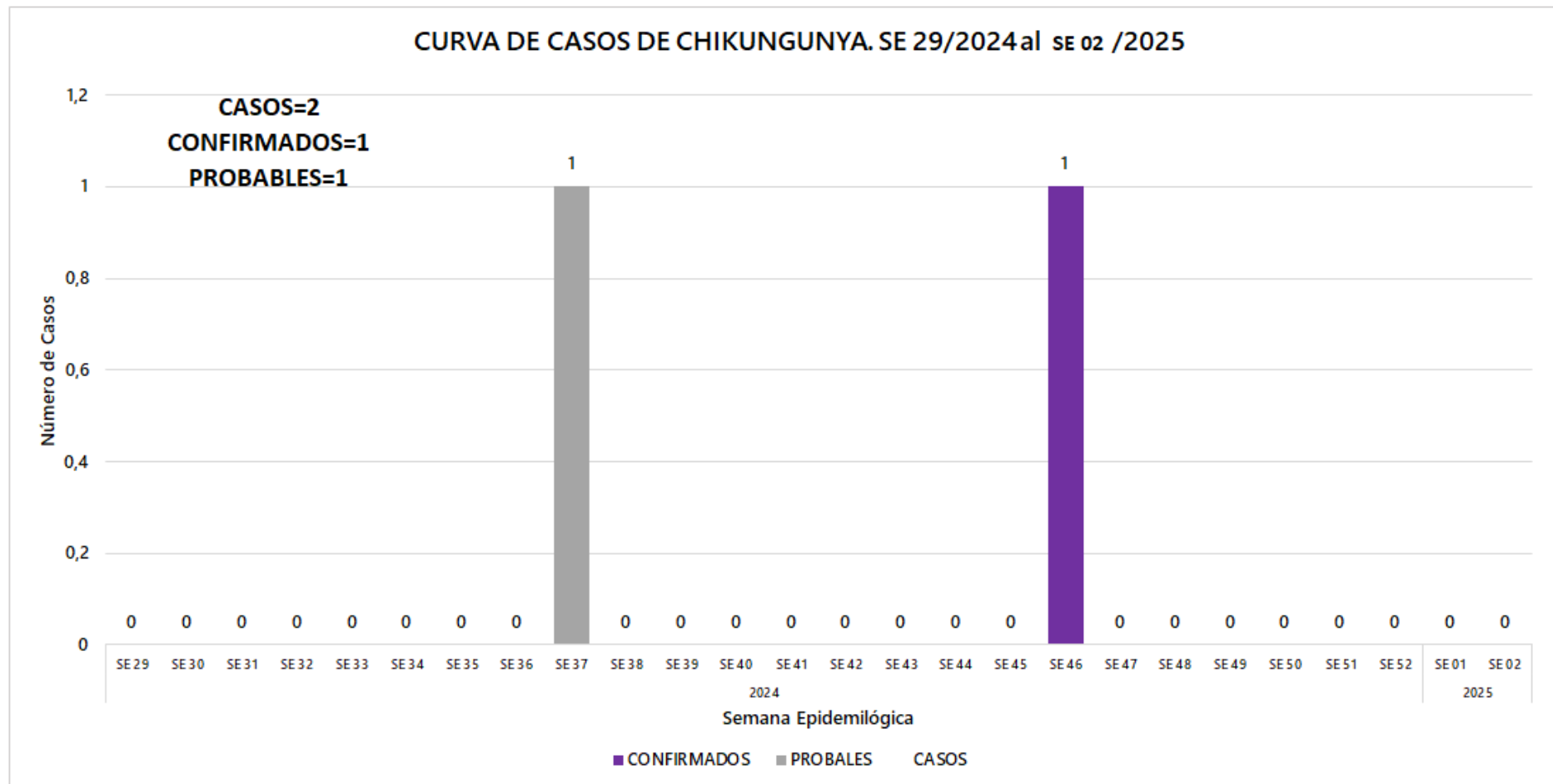
GRÁFICO 3. CURVA DE NOTIFICACIONES DE DENGUE. SE 29/2024 A SE 02/2025 IV REGION SANITARIA -GUAIRÁ

Descripción

Desde la SE 29/2024 a la SE 02/2025 se acumularon 1273 notificaciones de Dengue, de las cuales el 2%(27/1273) corresponden a casos, 72%(922/1273) a sospechosos y 25%(324/1273) a descartados.

Se observó el pico máximo de en la SE 50 (del 8 al 14 de diciembre de 2024) con 114 notificaciones.

En las últimas semanas se observó un descenso de las notificaciones.



GRÁFICO 4. CURVA DE CASOS DE DENGUE. SE 29/2024 A SE 02/2025 IV REGION SANITARIA -GUAIRÁ

Descripción

Desde la SE 29/2024 a la SE 02/2025 se acumularon 1273 notificaciones de Dengue, de las cuales el 70%(19/27) corresponden a casos, 30%(8/27) a probables.

Se observó el pico máximo de en la SE 44 (27 de octubre del 2024 al 02 de noviembre del 2024) con 5 Casos.

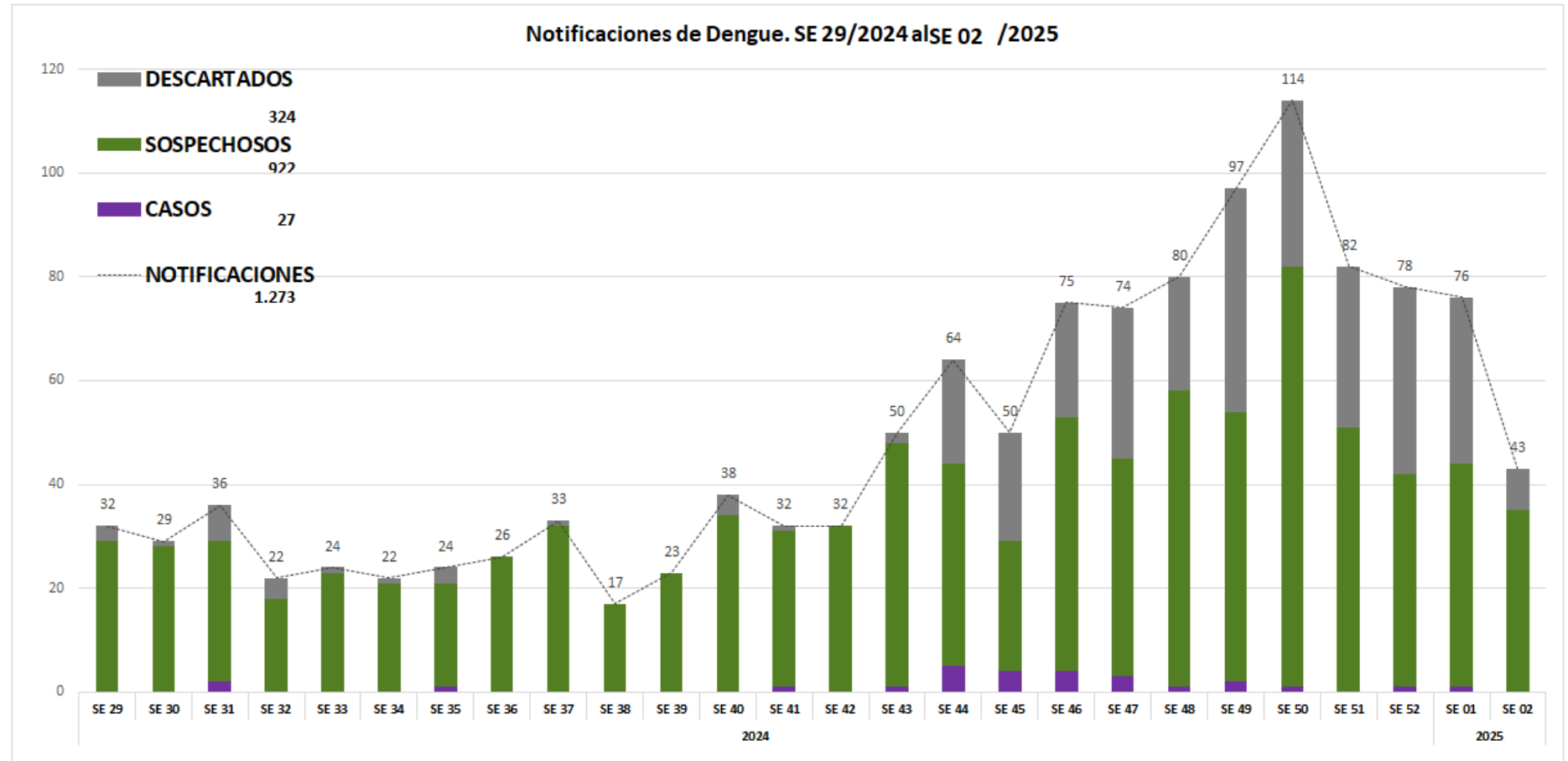
Con 1 caso confirmado y 1 caso probable en últimas 3 semanas.



TABLA 3. CASOS ACUMULADOS DE DENGUE, DE LA SE 29/2024 A SE 02/2025 POR DISTRITOS DE RESIDENCIA. IV REGION SANITARIA - GUAIRÁ

Descripción

El distrito con mayor proporción de casos es Villarrica 56%(15/27) de los casos, seguido de Mauricio José Troche 15%(4/27), Félix Pérez Cardozo 7%(2/27) , Mbocayaty 7%(2/27) y los demás distritos en menor medida.

BARRIOS O DISTRITOS	CASOS DE DENGUE	TOTALES
VILLARRICA	15	565
MAURICIO JOSE TROCHE	4	82
FELIX PEREZ CARDOZO	2	46
MBOCAYATY	2	49
COLONIA INDEPENDENCIA	1	152
BORJA	1	31
SAN SALVADOR	1	20
JOSE FASSARDI	1	25
YATAITY	0	32
ITURBE	0	60
PASO YOBAI	0	55
ITAPE	0	40
ÑUMI	0	28
CORONEL MARTINEZ	0	32
NATALICIO TALAVERA	0	19
GENERAL EUGENIO A. GARAY	0	16
TEBICUARY	0	11
DR. BOTTRELL	0	10
TOTALES	27	1273

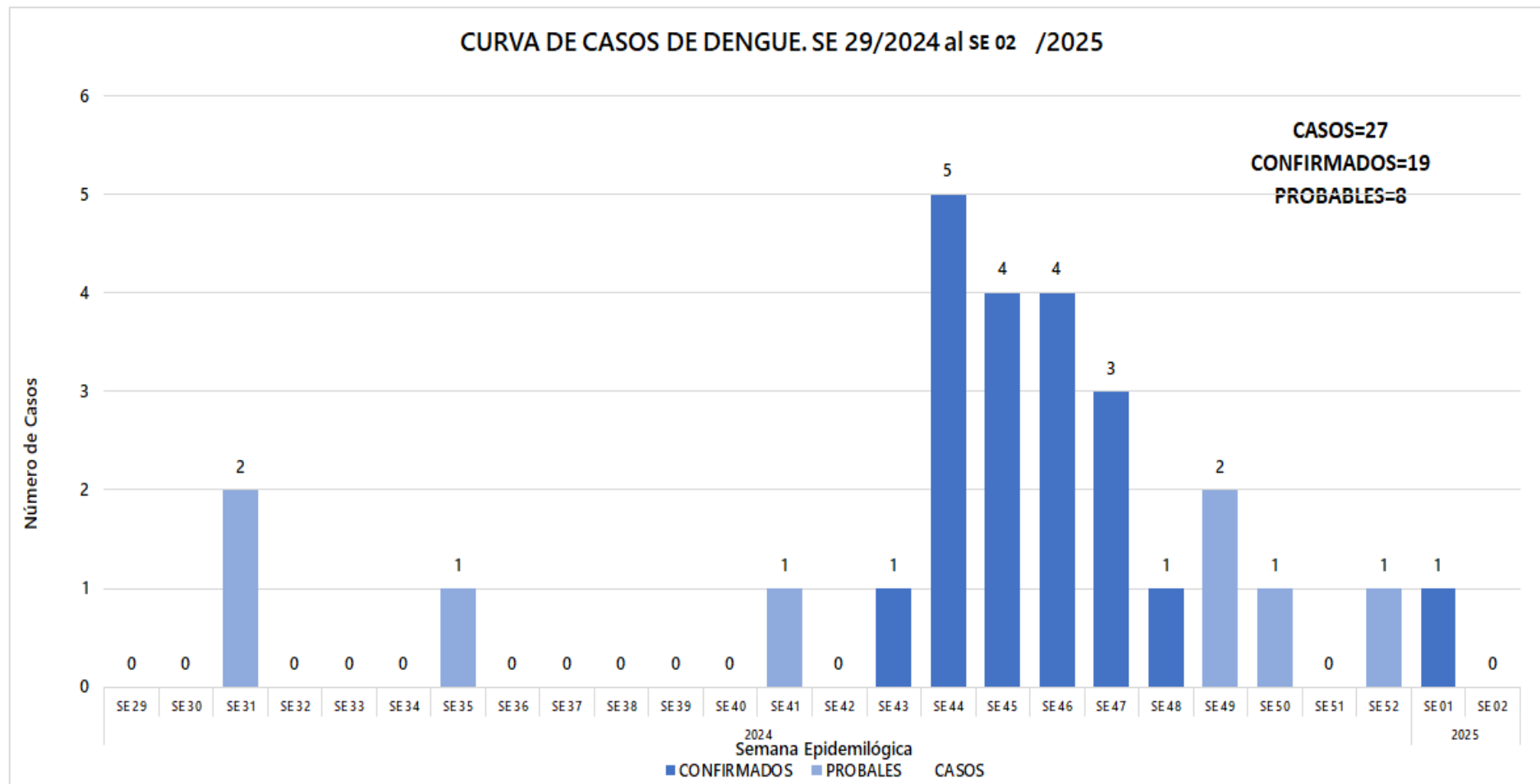
TABLA 4 . CASOS DE DENGUE, DE LAS ULTIMAS 3 SEMANAS 52/2024 , 01, 02/2025 POR DISTRITOS Y BARRIOS DE RESIDENCIA . IV REGION SANITARIA - GUAIRÁ

Descripción

En las últimas 3 semanas se registraron 197 notificaciones de Dengue, procedentes de Yataity(9), Villarrica(93), Tebicuary(1), San Salvador(1), Paso Yobai(6), Ñumi(5), Natalicio Talavera(1), Mbocayaty(3), Mauricio José Troche(19), José Fassardi(2), Iturbe(8), Itape(14), General Eugenio A. Garay(2), Félix Pérez Cardozo(7), Dr. Bottrell(2), Coronel Martínez(8), Colonia Independencia(10), Borja(6). Con 2 casos en las últimas tres semanas procedentes de Villarrica(2).

DISTRITOS	BARRIOS	NOTIFICACIONES DENGUE ULTIMAS 3 SEMANAS	CASOS DE DENGUE ULTIMAS 3 SEMANAS	MAURICIO JOSE TROCHE	ITACURUBI		
YATAITY	14 DE SETIEMBRE	2	0			4	0
YATAITY	COSMOS	2	0			4	0
YATAITY	TAJAMAR	1	0			3	0
YATAITY	POTRERO BENEGAS	1	0			2	0
YATAITY	13 DE JUNIO	1	0			2	0
YATAITY	SANTA RITA	0	0			1	0
VILLARRICA	SAN MIGUEL	16	0			1	0
VILLARRICA	SANTA LIBRADA	14	0			6	0
VILLARRICA	LOMAS VALENTINAS	13	0			1	0
VILLARRICA	TUYUTIMI	7	0			0	0
VILLARRICA	RINCON	7	1			5	0
VILLARRICA	CENTRO	6	0			3	0
VILLARRICA	YVAROTY	5	0			2	0
VILLARRICA	SANTA LUCIA	4	0			1	0
VILLARRICA	ESTACION	4	0			1	0
VILLARRICA	COSTA ESPINILLO	3	0			1	0
VILLARRICA	CAROVENI	3	0			0	0
VILLARRICA	LEMOS	3	1				
VILLARRICA	YBAROTY	2	0				
VILLARRICA	14 DE MAYO	1	0				
VILLARRICA	SAN BLAS	1	0				
VILLARRICA	CRISTO REY	1	0				
VILLARRICA	POTRERITO	1	0				
VILLARRICA	POTRERO BAEZ	1	0				
VILLARRICA	KURUSU FRANCISCO	1	0				
VILLARRICA	ITA YVU	0	0				
VILLARRICA	YVYRA ROVY	0	0				
TEBICUARY	CENTRO	0	0				
TEBICUARY	SANTA LUCIA	0	0				
SAN SALVADOR	JUQUERI	1	0				
SAN SALVADOR	FATIMA	0	0				
PASO YOBAI	8 DE DICIEMBRE	2	0				
PASO YOBAI	CENTRO	2	0				
PASO YOBAI	SANTA MARIA	1	0				
PASO YOBAI	3 DE NOVIEMBRE	0	0				
PASO YOBAI	COLONIA SUDETIA	0	0				
ÑUMI	SANTA ROSA	1	0				
ÑUMI	CENTRAL	1	0				
ÑUMI	CRUZ DEL SUR	1	0				
ÑUMI	CERRO KORA	0	0				
NATALICIO TALAVERA	SAN PEDRO	1	0				
NATALICIO TALAVERA	IGLESIA	0	0				
MBOCAYATY	COSTA MBOCAYATY	2	0				
MBOCAYATY	CAPITAN JOSE SAMUDIO	1	0				
MBOCAYATY	JORGE NAVILLE	0	0				
MBOCAYATY	SANTA LIBRADA	0	0				
				MAURICIO JOSE TROCHE	ITACURUBI		
				MAURICIO JOSE TROCHE	SAN BLAS		
				MAURICIO JOSE TROCHE	SAN MIGUEL		
				MAURICIO JOSE TROCHE	CERRO PUNTA		
				MAURICIO JOSE TROCHE	SANTA ROSA		
				MAURICIO JOSE TROCHE	LOMA CLAVEL		
				MAURICIO JOSE TROCHE	CENTRO		
				JOSE FASSARDI	FATIMA		
				ITURBE	SAN FRANCISCO		
				ITURBE	SAN ROQUE		
				ITURBE	CANDEA GUASU		
				ITAPE	INMACULADA CONCEPCIÓN		
				ITAPE	DULCE NOMBRE DE JESUS		
				ITAPE	ITAPE HUGUA		
				ITAPE	CERRITO		
				ITAPE	CORAZON DE JESUS		
				ITAPE	LOMA HOVY		
				ITAPE	POTRERO RAMIREZ		
				GENERAL EUGENIO A. GARAY	POTRERO		
				GENERAL EUGENIO A. GARAY	CRUZ SUB-URBANO		
				FELIX PEREZ CARDOZO	CENTRO		
				FELIX PEREZ CARDOZO	KAUNDY		
				FELIX PEREZ CARDOZO	POTRERO MELGAREJO		
				FELIX PEREZ CARDOZO	CERRITO		
				FELIX PEREZ CARDOZO	ESTACION		
				FELIX PEREZ CARDOZO	TAVA'I		
				DR. BOTTRELL	CENTRO		
				DR. BOTTRELL	ÑUMI - SAN JOSE		
				CORONEL MARTINEZ	SAN MIGUEL		
				CORONEL MARTINEZ	ARROYITO		
				CORONEL MARTINEZ	TENIENTE BOGADO		
				CORONEL MARTINEZ	SAN RAMON		
				CORONEL MARTINEZ	POTRERO VILLAR		
				COLONIA INDEPENDENCIA	VIRGEN DE FATIMA		
				COLONIA INDEPENDENCIA	PIRECA BAJA		
				COLONIA INDEPENDENCIA	SANTO DOMINGO		
				COLONIA INDEPENDENCIA	SANTA CECILIA SUB-URBANO		
				COLONIA INDEPENDENCIA	MELGAREJO		
				COLONIA INDEPENDENCIA	PRIMAVERA DE JESUS		
				COLONIA INDEPENDENCIA	CERRITO		
				BORJA	BOQUERON		
				BORJA	VALLE PE		
				BORJA	COSTEADA		
				BORJA	CORDILLERA		
				TOTALES		176	2

MAPAS DE DISTRIBUCIÓN DE CASOS

GUAIRA

Vigilancia de Chikungunya y Dengue

SE 52/2024, 01,02/2025

Año 2024

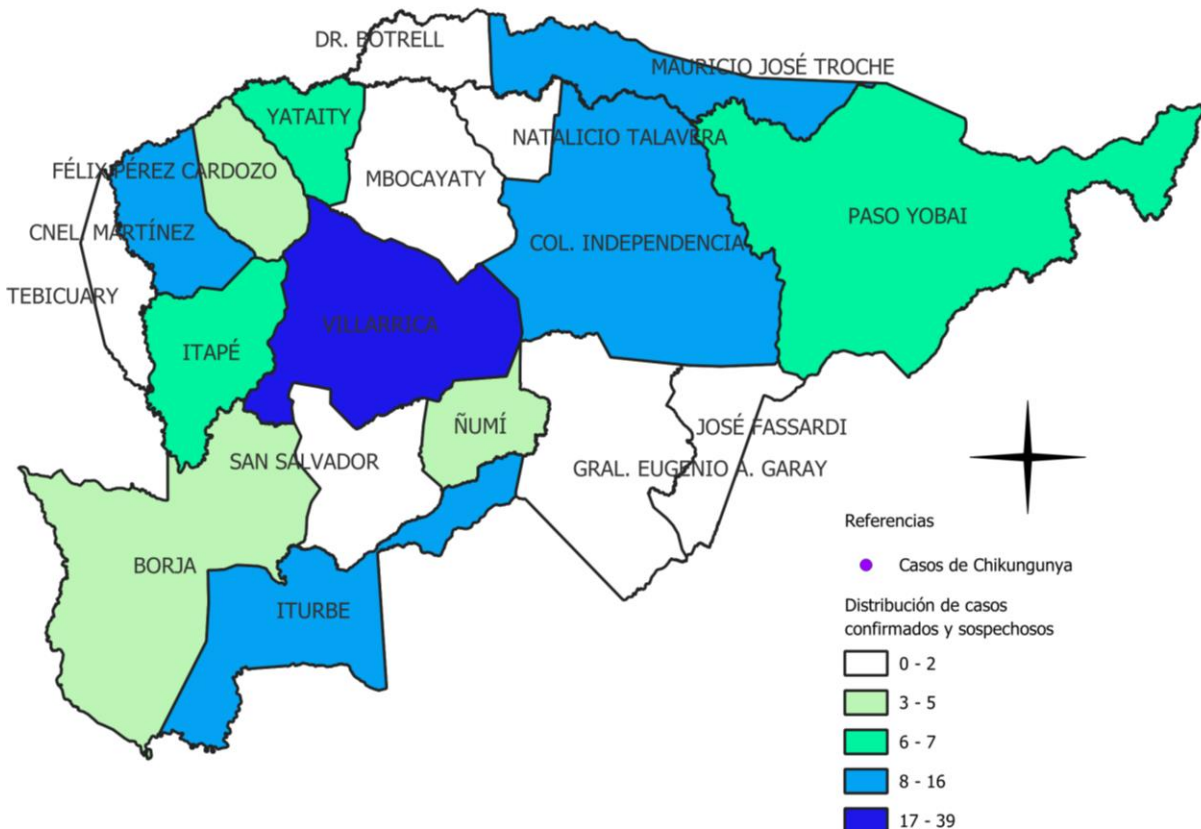

DISTRITOS	CONFIRMADOS	PROBABLES	SOSPECHAS	TOTAL
VILLARRICA	1	1	37	39
MAURICIO JOSE TROCHE	0	0	16	16
COLONIA INDEPENDENCIA	0	0	9	9
CORONEL MARTINEZ	0	0	8	8
ITURBE	0	0	8	8
YATAITY	0	0	7	7
ITAPE	0	0	6	6
PASO YOBAI	0	0	6	6
FELIX PEREZ CARDOZO	0	0	5	5
BORJA	0	0	5	5
ÑUMÍ	0	0	4	4
DR. BOTTRELL	0	0	2	2
JOSE FASSARDI	0	0	2	2
GENERAL EUGENIO A. GARAY	0	0	1	1
SAN SALVADOR	0	0	1	1
NATALICIO TALAVERA	0	0	1	1
TEBICUARY	0	0	1	1
MBOCAYATY	0	0	0	0
TOTALES	1	1	119	121

MAPAS DE DISTRIBUCIÓN DE CASOS

VILLARRICA

Vigilancia de Chikungunya y Dengue SE 52/2024, 01,02/2025 Año 2024

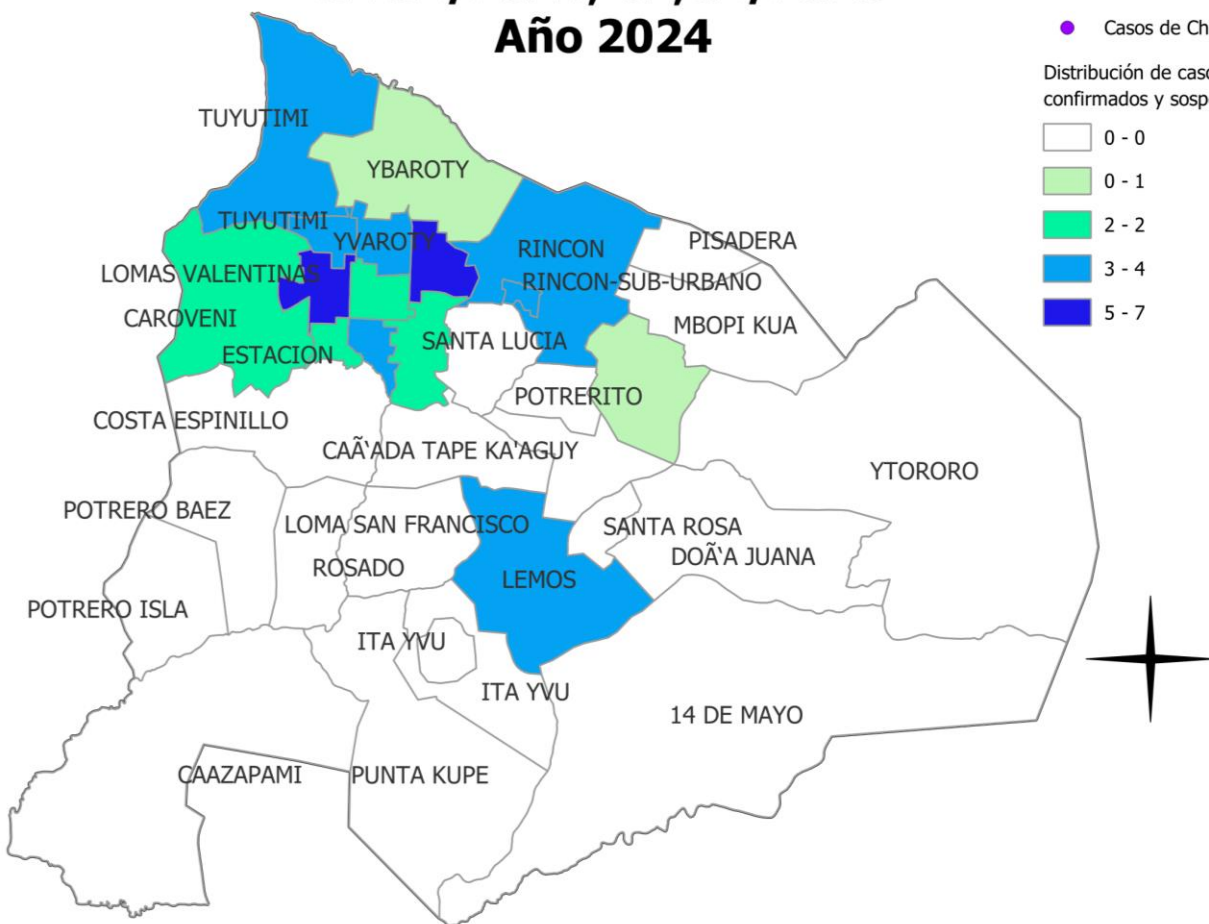

BARRIOS	CONFIRMADOS	PROBABLES	SOSPECHAS	TOTAL
LOMAS VALENTINAS	0	0	7	7
SAN MIGUEL	0	0	6	6
TUYUTIMI	0	0	4	4
SANTA LIBRADA	0	0	3	3
RINCON	1	0	2	3
YVAROTY	0	0	3	3
LE MOS	0	1	2	3
CENTRO	0	0	2	2
ESTACION	0	0	2	2
CAROVENI	0	0	2	2
YBAROTY	0	0	1	1
SANTA LUCIA	0	0	1	1
POTRERITO	0	0	1	1
KURUSU FRANCISCO	0	0	1	1
TOTAL	1	1	37	39

GRÁFICO 5 . CURVA DE NOTIFICACIONES DE ZIKA. SE 29/2024 A SE 01/2025 IV REGION SANITARIA - GUAIRÁ

Descripción

Desde la SE 29/2024 a la SE 02/2025. Se Registraron 0 notificaciones de ZIKA.

No se registraron notificaciones de zika