

# BOLETIN SEMANAL

# ARBOVIROSIS

**II REGION SANITARIA- SAN PEDRO SUR**

**SE 1/2024 A SE 52/2024**

**(31 de diciembre del 2023 hasta el 28 de diciembre 2024)**

## Descripción

### Descripción

Este boletín contiene información actualizada de la Situación Epidemiológica de Arbovirosis: Dengue, Zika y Chikungunya.

Los datos presentados, tienen como fuente principal la base nacional de la Vigilancia de Arbovirosis.

### Consideraciones

El contenido de este boletín puede modificarse según la dinámica de la vigilancia de las Arbovirosis: Dengue, Chikungunya y Zika.

Las notificaciones de Arbovirosis se definen operacionalmente, en este boletín, a partir de la Resolución N° 0335/2023 “Criterios de definición de casos de arbovirosis: dengue, chikungunya y zika”.

Remitirse a este documento oficial para conocer las definiciones epidemiológicas de caso, utilizados en este material.

**ELABORADO POR LA UNIDAD EPIDEMIOLÓGICA REGIONAL**

**ELABORADO POR LA UNIDAD EPIDEMIOLOGICA REGIONAL**

### **Epidemiólogo Regional:**

Lic. Rosa Ysabel Caballero Rojas

### **Colaborador: sin colaborador**

### **Correo electrónico:**

uersanpedrosur@hotmail.com

**Unidad Epidemiológica Regional:** Segunda Región Sanitaria, San Pedro Sur.

**Oficina:** Área Programática Sur – San Estanislao.

# GRÁFICO 1. CURVA DE NOTIFICACIONES DE CHIKUNGUNYA. SE 52 DEL 2024 II REGION SANITARIA- SAN PEDRO SUR

## Descripción

Desde la SE 1 a la SE 52 se acumularon 27 notificaciones de Chikungunya, de las cuales (0/27) corresponden a casos positivos, **(18/27)** a sospechoso y (9/27) a descartados.

En las últimas semanas se observó una mínima cantidad de notificaciones.

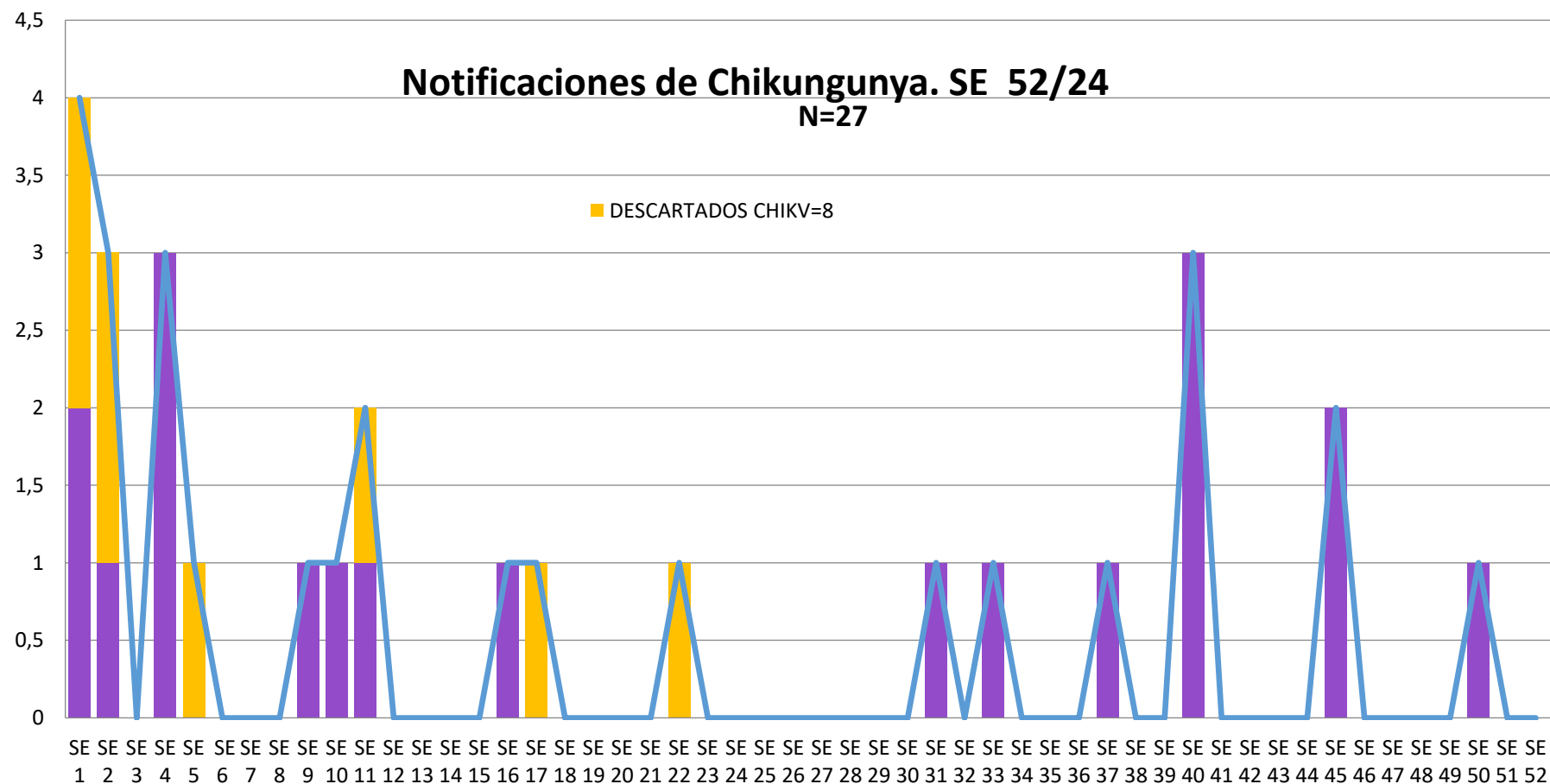

## GRÁFICO 2. CURVA DE CASOS DE CHIKUNGUNYA. SE 52 DEL 2024 II REGION SANITARIA- SAN PEDRO SUR

### Descripción

Desde 1 A la SE 52 no se obtuvo casos de notificación de Chikungunya, De las cuales (0/0) corresponden a casos confirmados y (0/0) a probables

En las últimas semanas no se presentaron casos nuevas

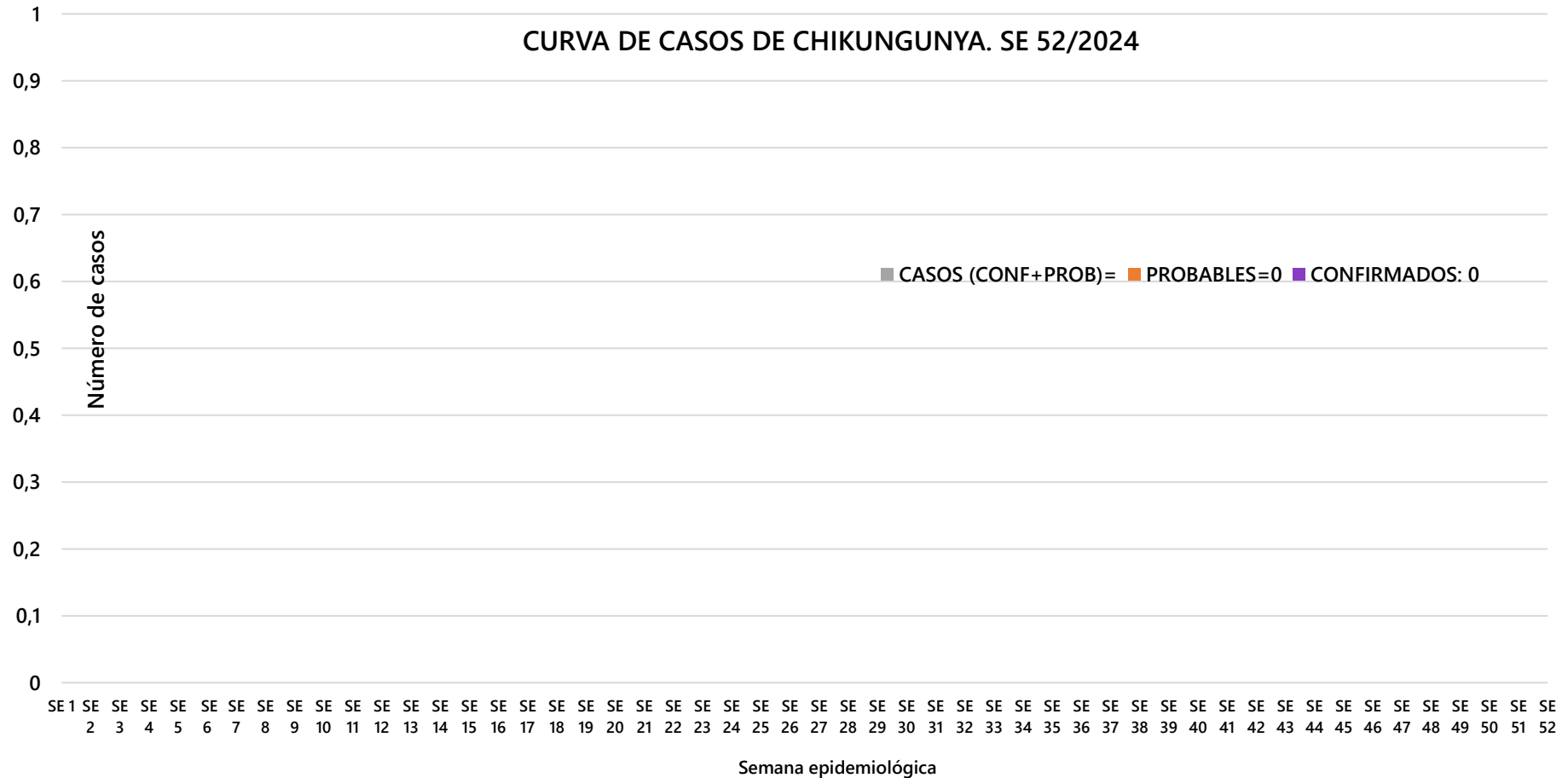

## TABLA 1. CASOS ACUMULADOS DE CHIKUNGUNYA, DE LA SE 52/2024 POR DISTRITOS Y BARRIOS DE RESIDENCIA. II REGION SANITARIA- SAN PEDRO

### Descripción de la tabla

Desde la SE 1 A LA SE 52 no se observa casos positivos de Chikungunya, 0 casos probables

En las últimas semanas se notaron 0 caso de notificaciones.

BARRIOS O DISTRITOS	CASOS DE CHIKV	TOTALES
25 DE DICIEMBRE	0	0
CAPIIBARY	0	0
GENERAL ELIZARDO AQUINO	0	0
GUAJAYVI	0	0
ITACURUBI DEL ROSARIO	0	0
SAN ESTANISLAO	0	0
UNION	0	0
VILLA DEL ROSARIO - SPN	0	0
YATAITY DEL NORTE	0	0
YRYVU CUA	0	0
<b>TOTALES</b>	<b>0</b>	<b>0</b>

(CONFIRMADO+PROBABLE)

## TABLA 2 . CASOS DE CHIKUNGUNYA, DE LAS ULTIMAS 3 SEMANAS SE 50-51-52/2024 POR DISTRITOS Y BARRIOS DE RESIDENCIA . II REGION SANITARIA- SAN PEDRO SUR

### Descripción

. En las ultimas 3 semanas, desde la SE 50 a la SE 52 no se registraron casos positivos de Chikunguya  
SE observa 1 sola cantidad de notificacionese total.

DISTRITOS	BARRIOS	NOTIFICACIONES CHIK ULTIMAS 3 SEMANAS	CASOS DE CHIK ULTIMAS 3 SEMANAS
GRAL E. AQUINO	*	0	0
GUAJAYVI	*	0	0
ITACURUBI DEL ROSARIO	*	0	0
SAN ESTANISLAO	*	0	0
VILLA DEL ROSARIO - SPS	*	0	0
YRYVU CUA	*	0	0
<b>TOTALES</b>		<b>0</b>	<b>0</b>

## MAPAS DE DISTRIBUCIÓN DE CASOS CHIKUNGUYA



## GRÁFICO 3. CURVA DE NOTIFICACIONES DE DENGUE. SE 52 DEL 2024 II REGION SANITARIA-SAN PEDRO SUR

### DESCRIPCION:

Desde la SE 1 a la SE 52 se acumularon 4241 notificaciones de Dengue, de las cuales el 11% (457/4241) corresponden a casos positivos, 78% (3294/4241) a sospechosos y 12% (490/4241) a descartados.

En las últimas semanas se observó una tendencia ascendente de notificaciones después de varias semanas de mínimas notificaciones

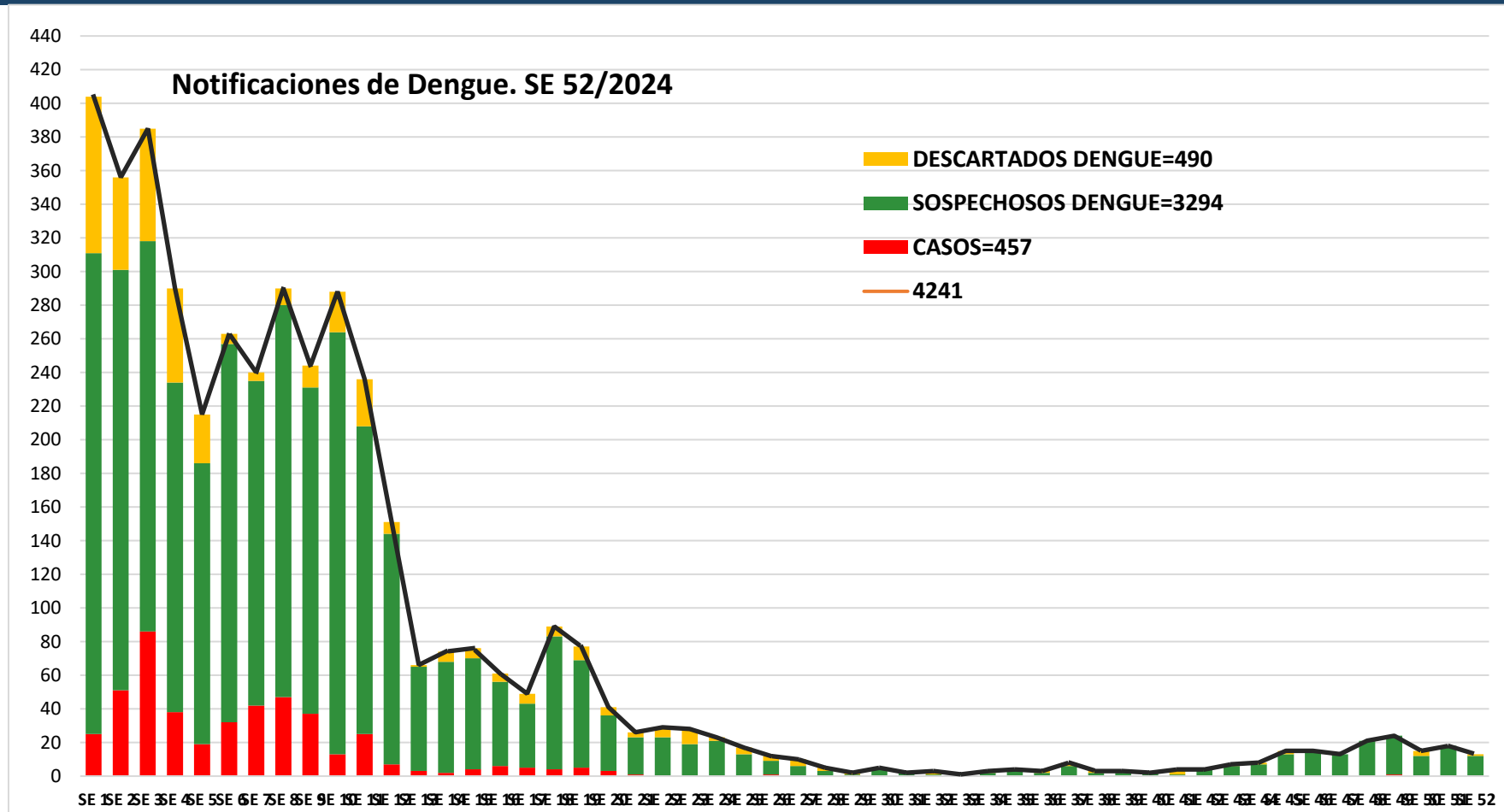



## DENGUE ACUMULADO A NIVEL DEPARTAMENTAL DE SE 52 SAN PEDRO 02-SUR

DENGUE ACUMULADO A NIVEL DEPARTAMENTAL -SAN PEDRO SUR	
---	--

	NOTIFICACIONES		
	4241		
CONFIRMADO	DESCARTADO	PROBABLE	SOSPECHOSO
83	490	374	3294

## GRÁFICO 4. CURVA DE CASOS DE DENGUE. SE 52 DEL 2024 II REGION SANITARIA- SAN PEDRO SUR

### Descripción

Desde la SE 1 a la SE 52 se acumularon 1 caso de dengue, de las cuales el **18%** (83/457) corresponden a casos confirmados y el **47%** (374/457) a probables

En las últimas 3 semanas se observa 0 caso positivo.

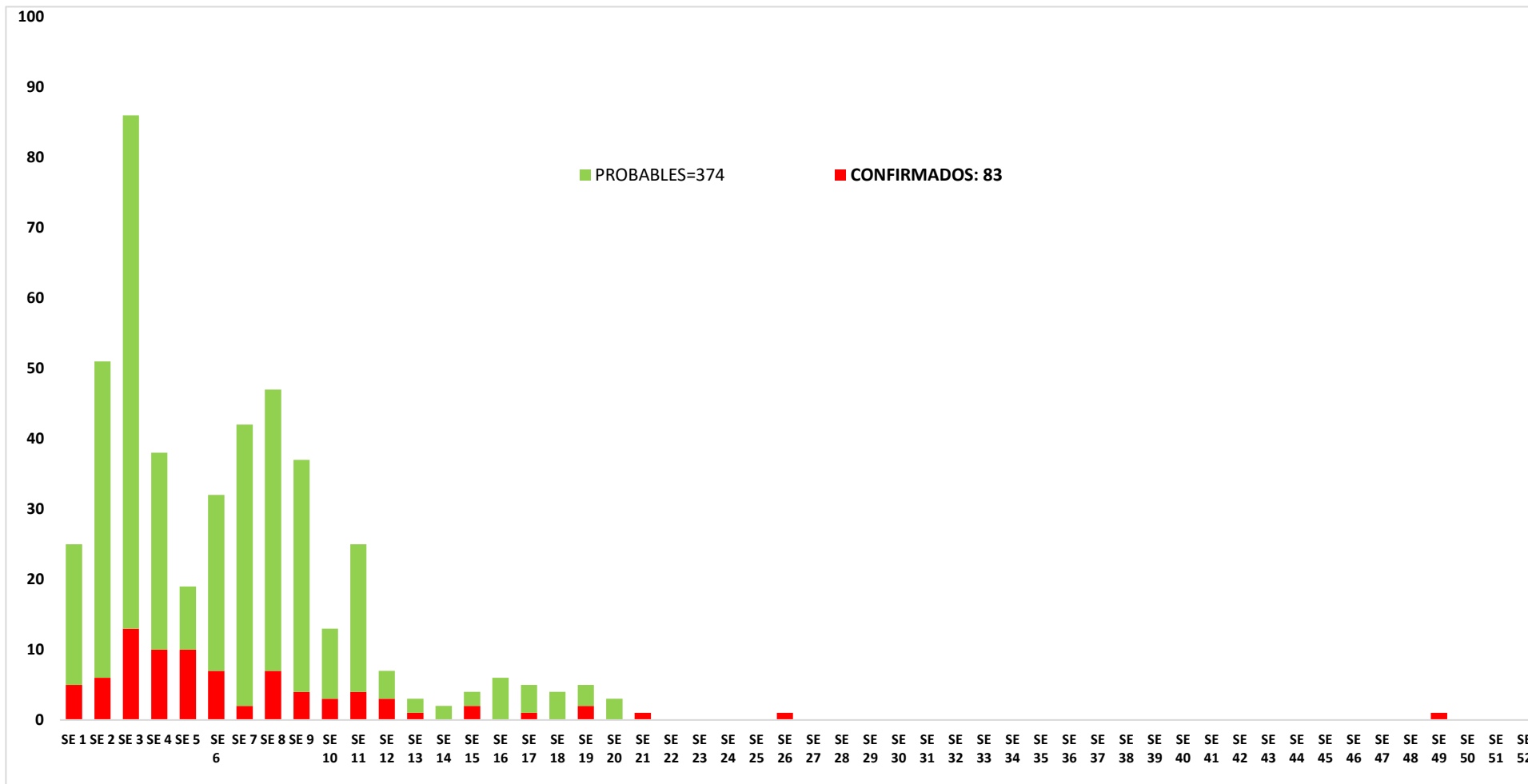

## TABLA 3. CASOS ACUMULADOS DE DENGUE, DE LA SE 52/2024 POR DISTRITOS DE RESIDENCIA. II REGION SANITARIA- SAN PEDRO SUR

DISTRITOS	DENGUE	DENGUE-1	DENGUE-2	Total general
25 DE DICIEMBRE	20		3	23
CAPIIBARY	80	1	2	83
GENERAL ELIZARDO AQUINO - SPN	14		3	17
GENERAL ELIZARDO AQUINO - SPS	22		1	23
GUAJAYVI	42	3	6	51
ITACURUBI DEL ROSARIO	12		4	16
SAN JOSE DEL ROSARIO - SPS		1		1
SAN ESTANISLAO	163	2	21	186
UNION	4	1	1	6
VILLA DEL ROSARIO - SPN	8		3	11
VILLA DEL ROSARIO - SPS	1			1
YATAITY DEL NORTE	26	2	1	29
YRYVU CUA	6		4	10
<b>Total general</b>	<b>398</b>	<b>10</b>	<b>49</b>	<b>457</b>

## TABLA 4 . CASOS DE DENGUE, DE LAS ULTIMAS 3 SEMANAS (SE 50-51-52/2024 POR DISTRITOS DE RESIDENCIA . II REGION SANITARIA- SAN PEDRO SUR

### Descripción

En las ultimas 3 semanas, desde la SE 50 a la SE 52. Se registro 1 caso positivos de Dengue

SE observa una tendencia Descendente de notificaciones acumulando unas 42 casos de notificaciones.

DISTRITOS	NOTIFICACIONES DENGUE ULTIMAS 3 SEMANAS	CASOS DE DENGUE ULTIMAS 3 SEMANAS
25 DE DICIEMBRE	0	0
CAPIIBARY	5	0
GENERAL ELIZARDO AQUINO - SPN	1	0
GENERAL ELIZARDO AQUINO - SPS	1	0
ITACURUBI DEL ROSARIO	3	0
SAN ESTANISLAO	6	0
UNION	1	0
VILLA DEL ROSARIO - SPN	6	0
VILLA DEL ROSARIO - SPS	13	0
YRYVU CUA	6	0
<b>Total general</b>	<b>42</b>	<b>0</b>

## TABLA 4 . CASOS DE DENGUE, DE LAS ULTIMAS 3 SEMANAS (SE 50-51-52/2024 POR BARRIOS DE RESIDENCIA . II REGION SANITARIA- SAN PEDRO SUR

DISTRITO	NOTIFICACIONES	TOTAL
<b>25 DE DICIEMBRE</b>	<b>1</b>	<b>1</b>
CENTRO	1	1
<b>CAPIIBARY</b>	<b>5</b>	<b>5</b>
3 DE NOVIEMBRE	2	2
AÑA RETANGUE	1	1
ASENT. 25 DE DICIEMBRE	1	1
(en blanco)	1	1
GENERAL ELIZARDO AQUINO - SPN	1	1
<b>MANDIJU</b>	<b>1</b>	<b>1</b>
GENERAL ELIZARDO AQUINO - SPS	1	1
(en blanco)	1	1
<b>ITACURUBI DEL ROSARIO</b>	<b>4</b>	<b>4</b>
AGUAPEY	1	1
PINDO YBYCUA	1	1
SAN FRANCISCO	1	1
SAN RAFAEL	1	1
<b>SAN ESTANISLAO</b>	<b>7</b>	<b>7</b>
ARROYO MOROTI	1	1
CALLE 8000 BERTONI	1	1
HACHITA	1	1
MONTE ALTO	1	1
TAKUARA	1	1
(en blanco)	2	2

DISTRITO	NOTIFICACIONES	TOTAL
<b>UNION</b>	<b>1</b>	<b>1</b>
HUGUA MOJON	1	1
VILLA DEL ROSARIO - SPN	6	6
PUERTO ROSARIO	3	3
SAN LUIS	1	1
(en blanco)	2	2
<b>VILLA DEL ROSARIO - SPS</b>	<b>13</b>	<b>13</b>
(en blanco)	13	13
<b>YRYVU CUA</b>	<b>7</b>	<b>7</b>
ASENT. CERRO VERDE	1	1
ASENT. YVU PORA	2	2
SANGUINA CUE	1	1
VY'A RENDA	1	1
YVU PORA	1	1
(en blanco)	1	1

<b>DENGUE ULTIMAS TRES SEMANAS (SE 50-51-52)</b>	
--	--

CLASIFICACION  
CLINICA DE DENGUE  
SEGÚN GRAVEDAD

CIERRES DE CASOS	SE 49 2024	SE 50 2024	SE 51 2024	TOTAL
<b>CONFIRMADO</b>	<b>0</b>			<b>0</b>
<b>DESCARTADO</b>	<b>3</b>		<b>1</b>	<b>4</b>
<b>SOSPECHOSO</b>	12	18	12	42
<b>NOTIFICACIONES</b>	<b>15</b>	<b>18</b>	<b>13</b>	<b>46</b>

DENGUE SIN SIGNOS DE ALARMAS	DENGUE CON SIGNOS DE ALARMAS	DENGUE GRAVE
0	0	0

### SAN PEDRO SUR-DISTRITOS MAS AFECTADOS EN LAS ULTIMAS TRES SEMANAS

(SE 50-51-52)

DISTRITOS	CONFIRMADOS: 0	PROBABLES=0	SOSPECHOSO	TOTAL
25 DE DICIEMBRE	0	0		0
CAPIIBARY	0	0	5	5
GENERAL ELIZARDO AQUINO - SPN	0	0	1	1
GENERAL ELIZARDO AQUINO - SPS	0	0	1	1
ITACURUBI DEL ROSARIO	0	0	3	3
SAN ESTANISLAO	0	0	6	6
UNION	0	0	1	1
VILLA DEL ROSARIO - SPN	0	0	6	6
VILLA DEL ROSARIO - SPS	0	0	13	13
YRYVU CUA	0	0	6	6
<b>Total general</b>	<b>0</b>	<b>0</b>	<b>42</b>	<b>42</b>

S.E	CONFIRMADOS=83	PROBSBLE+SOSOSPECH OSOS=3668	TOTAL: 3751
SE 1	5	306	311
SE 2	6	295	301
SE 3	13	305	318
SE 4	10	224	234
SE 5	10	176	186
SE 6	7	250	257
SE 7	2	233	235
SE 8	7	273	280
SE 9	4	227	231
SE 10	3	261	264
SE 11	4	204	208
SE 12	3	141	144
SE 13	1	64	65
SE 14		68	68
SE 15	2	68	70
SE 16		56	56
SE 17	1	42	43
SE 18		83	83
SE 19	2	67	69
SE 20		36	36
SE 21	1	22	23
SE 22		23	23
SE 23		19	19
SE 24		21	21
SE 25		13	13
SE 26	1	8	9

SE 27		6	6
SE 28		3	3
SE 29		1	1
SE 30		5	5
SE 31		2	2
SE 32		1	1
SE 33		1	1
SE 34		2	2
SE 35		3	3
SE 36		2	2
SE 37		6	6
SE 38		2	2
SE 39		3	3
SE 40		2	2
SE 41		1	1
SE 42		4	4
SE 43		6	6
SE 44		7	7
SE 45		13	13
SE 46		14	14
SE 47		13	13
SE 48		21	21
SE 49	1	23	24
SE 50		12	12
SE 51		18	18
SE 52		12	12
<b>TOTAL</b>	<b>83</b>	<b>3668</b>	<b>3751</b>



