

BOLETIN SEMANAL

ARBOVIROSIS

IV REGION SANITARIA - GUAIRÁ

SE 29/2024 A SE 11/2025 (del 14 de julio del 2024 al 15 de marzo de 2025)

Descripción

Este boletín contiene información actualizada de la Situación Epidemiológica de Arbovirosis: Dengue, Zika y Chikungunya.

Los datos presentados, tienen como fuente principal la base nacional de la Vigilancia de Arbovirosis.

Consideraciones

El contenido de este boletín puede modificarse según la dinámica de la vigilancia de las Arbovirosis: Dengue, Chikungunya y Zika.

Las notificaciones de Arbovirosis se definen operacionalmente, en este boletín, a partir de la Resolución N° 335/2023, correspondiente al 29 de junio del año 2023 "Criterios de definición de casos de arbovirosis: dengue, chikungunya y zika y el flujograma de toma de muestra para laboratorio".

Remitirse a este documento oficial para conocer las definiciones epidemiológicas de caso, utilizados en este material.

ELABORADO POR LA UNIDAD EPIDEMIOLOGICA REGIONAL

Epidemiólogo Regional:

Dra. Beatriz Ojeda

Correo electrónico:

epidemiologiaivrs@mspbs.gov.py

Unidad Epidemiológica Regional: Cuarta Región Sanitaria, Guairá.

Oficina: Gral. Duarte & Spezzini, Villarrica

GRÁFICO 1. CURVA DE NOTIFICACIONES DE CHIKUNGUNYA. SE 29/2024 A SE 11/2025 IV REGION SANITARIA - GUAIRÁ

Descripción

Desde la SE 29/2024 a la SE 11/2025 se acumularon 60 notificaciones de Chikungunya, de las cuales el 2%(1/60) corresponden a casos, 32%(19/60) a descartados y 67%(40/60) a sospechosos.

Se observó el pico máximo de en la SE 46 (10 al 16 de noviembre de 2024) con 11 notificaciones.

En las últimas semanas se observó una tendencia descendente de notificaciones.



GRÁFICO 2. CURVA DE CASOS DE CHIKUNGUNYA. SE 29/2024 A SE 11/2025 IV REGION SANITARIA - GUAIRÁ

Descripción

Desde la SE 29/2024 a la SE 11/2025 se acumularon 1 casos de Chikungunya, de las cuales el 100%(1/1) corresponden a confirmados y 0%(0/1) a probables.

Se observó el pico máximo en la SE 46 (10 al 16 de noviembre de 2024) con 1 Caso.

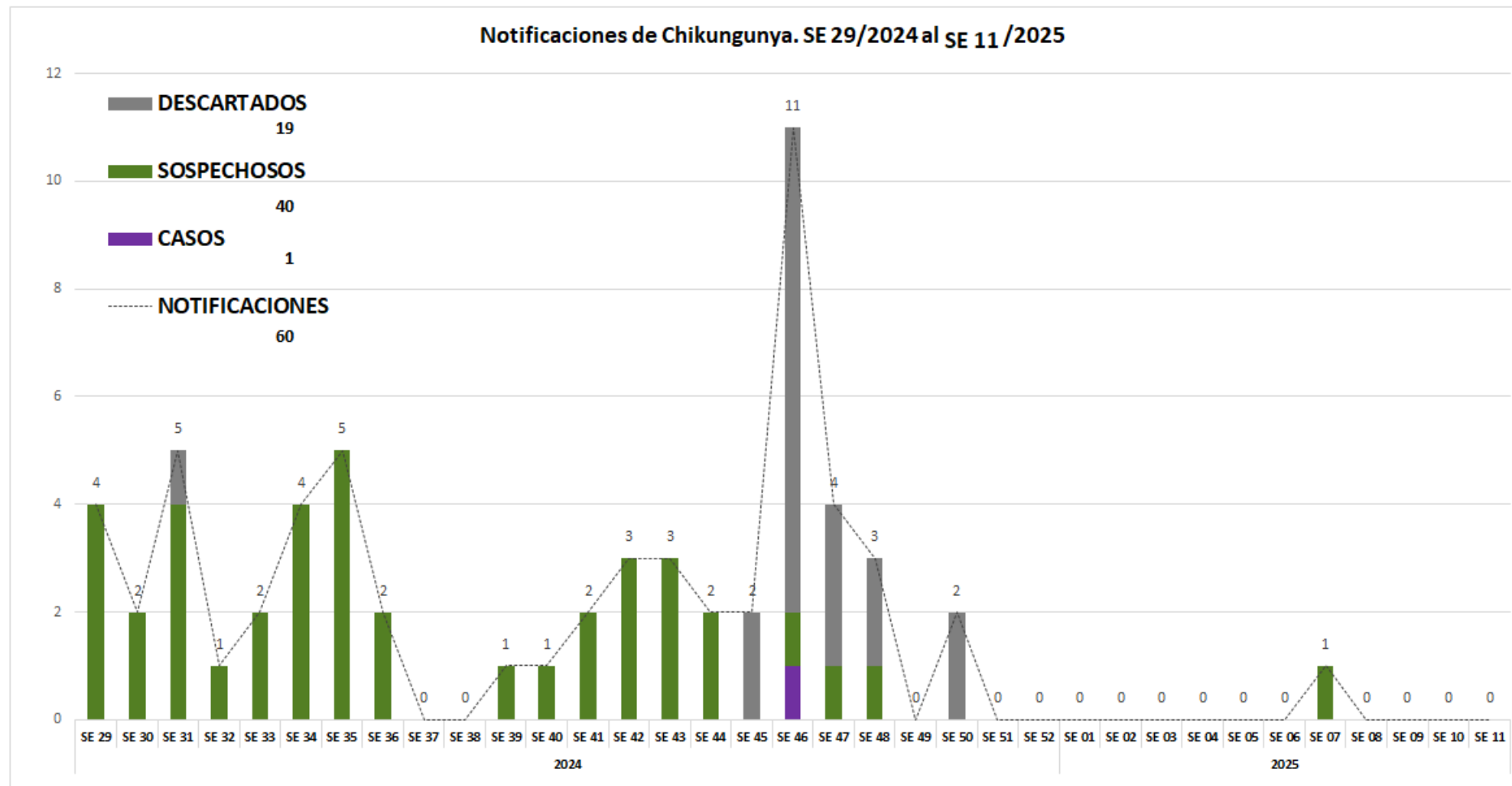
Sin casos confirmados en las últimas 3 semanas.



TABLA 1. CASOS ACUMULADOS DE CHIKUNGUNYA, DE LA SE 29/2024 A SE 11/2025 POR DISTRITOS DE RESIDENCIA. IV REGION SANITARIA - GUAIRÁ

Descripción

Se registró un caso confirmado de CHIKV en la SE 46-2024. En las últimas 3 semanas se registró 1 notificación de Chikungunya.

BARRIOS O DISTRITOS	CASOS DE CHIKV	TOTALES
VILLARRICA	1	44
FELIX PEREZ CARDOZO	0	3
ÑUMI	0	2
NATALICIO TALAVERA	0	2
MAURICIO JOSE TROCHE	0	2
YATAITY	0	1
TEBICUARY	0	1
MBOCAYATY	0	1
ITAPE	0	1
GENERAL EUGENIO A. GARAY	0	1
BORJA	0	1
ITURBE	0	1
COLONIA INDEPENDENCIA	0	0
SAN SALVADOR	0	0
PASO YOBAI	0	0
JOSE FASSARDI	0	0
DR. BOTTRELL	0	0
CORONEL MARTINEZ	0	0
TOTALES	1	60

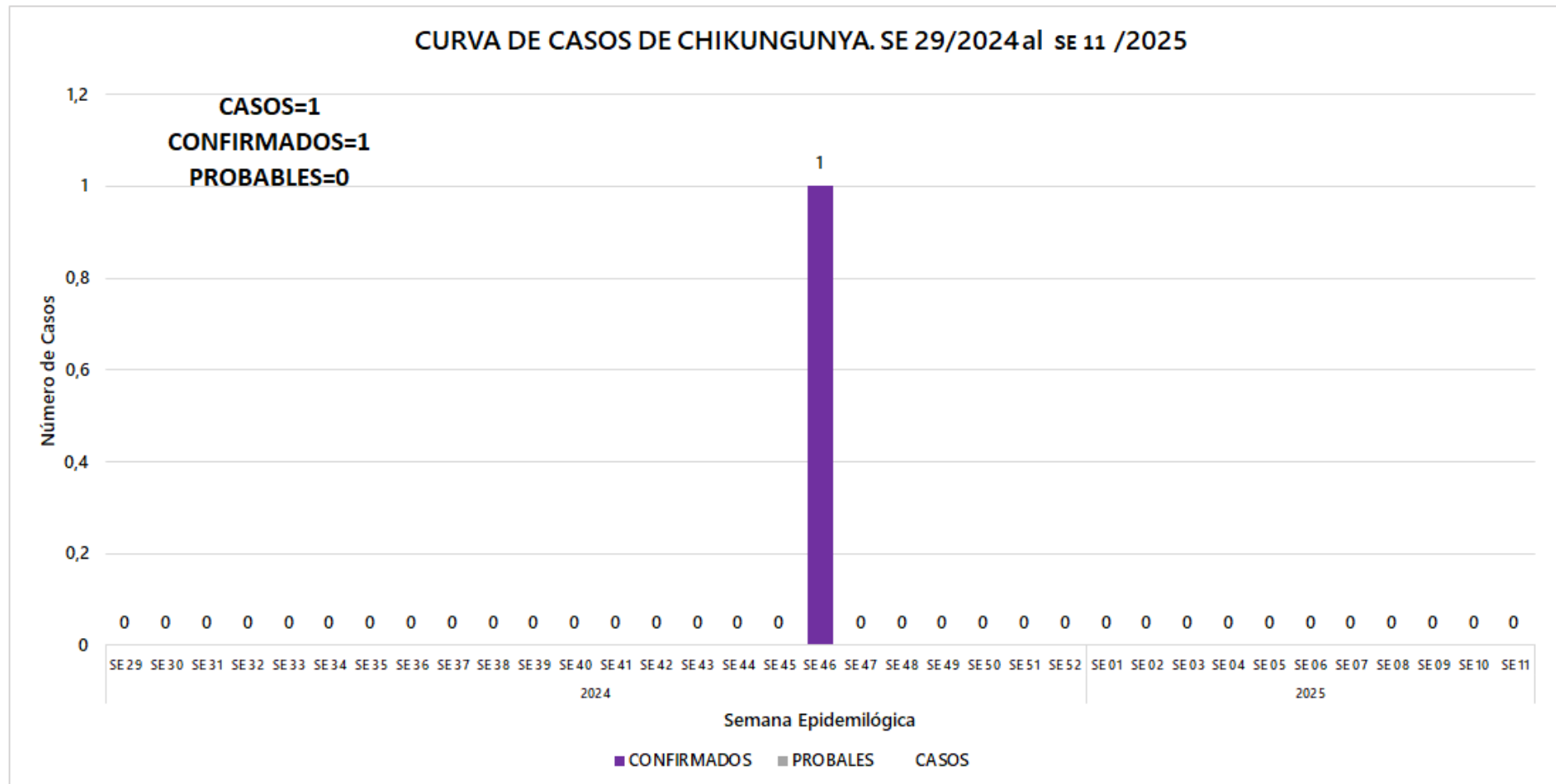
GRÁFICO 3. CURVA DE NOTIFICACIONES DE DENGUE. SE 29/2024 A SE 11/2025 IV REGION SANITARIA -GUAIRÁ

Descripción

Desde la SE 29/2024 a la SE 11/2025 se acumularon 1695 notificaciones de Dengue, de las cuales el 2%(33/1695) corresponden a casos, 67%(1128/1695) a sospechosos y 32%(534/1695) a descartados.

Se observó el pico máximo de en la SE 50 (del 8 al 14 de diciembre de 2024) con 115 notificaciones.

En las últimas semanas se observó un leve ascenso de las notificaciones.



GRÁFICO 4. CURVA DE CASOS DE DENGUE. SE 29/2024 A SE 11/2025 IV REGION SANITARIA -GUAIRÁ

Descripción

Desde la SE 29/2024 a la SE 11/2025 se acumularon 1695 notificaciones de Dengue, de las cuales el 73%(24/33) corresponden a casos, 27%(9/33) a probables.

Se observó el pico máximo de en la SE 44 (27 de octubre del 2024 al 02 de noviembre del 2024) con 5 Casos.

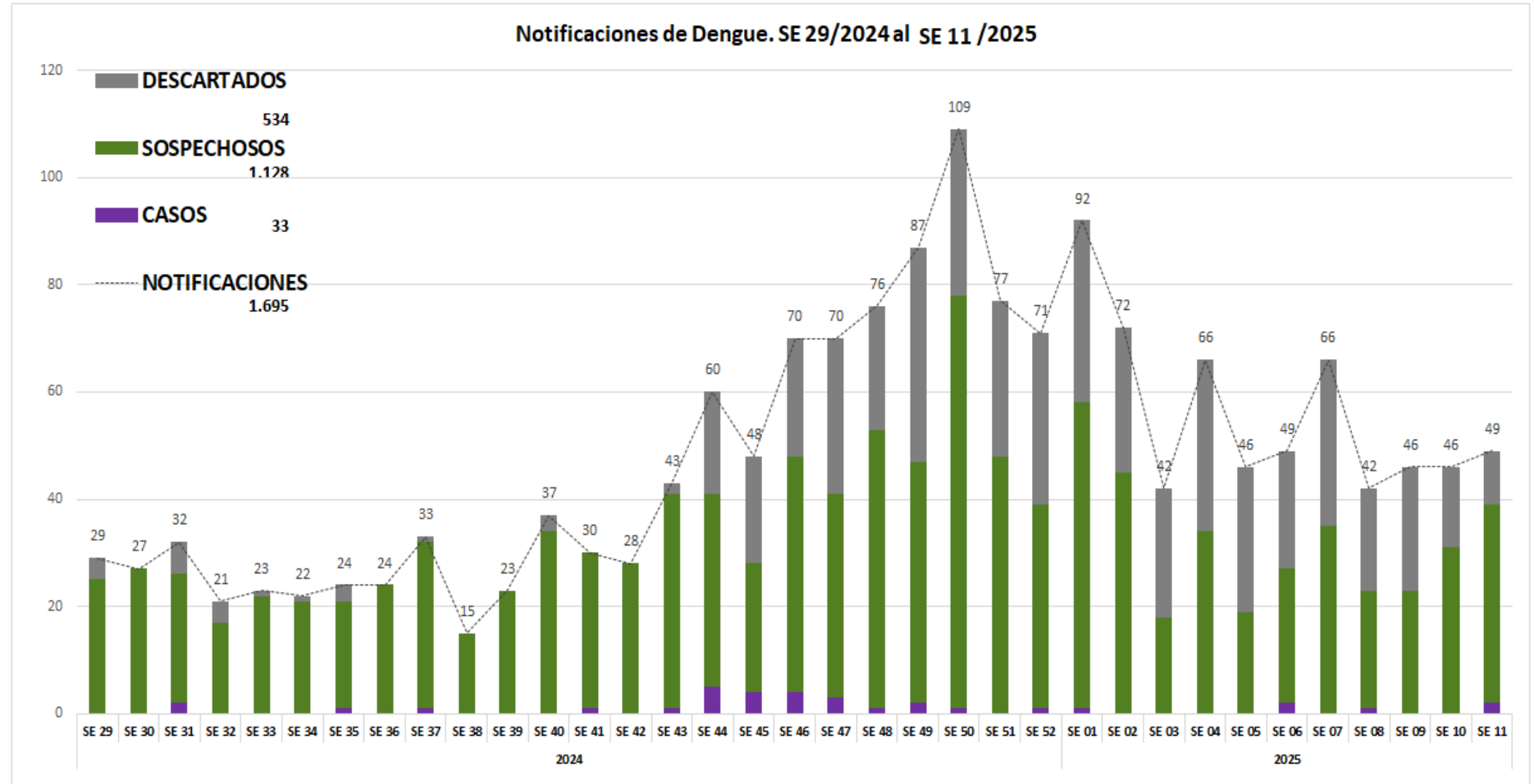
Con 2 casos confirmados en últimas 3 semanas.



TABLA 3. CASOS ACUMULADOS DE DENGUE, DE LA SE 29/2024 A SE 11/2025 POR DISTRITOS DE RESIDENCIA. IV REGION SANITARIA - GUAIRÁ

Descripción

El distrito con mayor proporción de casos es Villarrica 55%(18/33) de los casos, seguido de Mauricio José Troche 12%(4/33), Mbocayaty 6%(2/33) , Félix Pérez Cardozo 6%(2/33) y los demás distritos en menor medida.

BARRIOS O DISTRITOS	CASOS DE DENGUE	TOTALES
VILLARRICA	18	767
MAURICIO JOSE TROCHE	4	92
MBOCAYATY	2	63
FELIX PEREZ CARDOZO	2	61
COLONIA INDEPENDENCIA	1	181
ITAPE	1	64
BORJA	1	41
CORONEL MARTINEZ	1	40
YATAITY	1	35
JOSE FASSARDI	1	31
SAN SALVADOR	1	20
PASO YOBAI	0	97
ITURBE	0	85
ÑUMI	0	46
NATALICIO TALAVERA	0	23
GENERAL EUGENIO A. GARAY	0	22
TEBICUARY	0	17
DR. BOTTRELL	0	10
TOTALES	33	1695

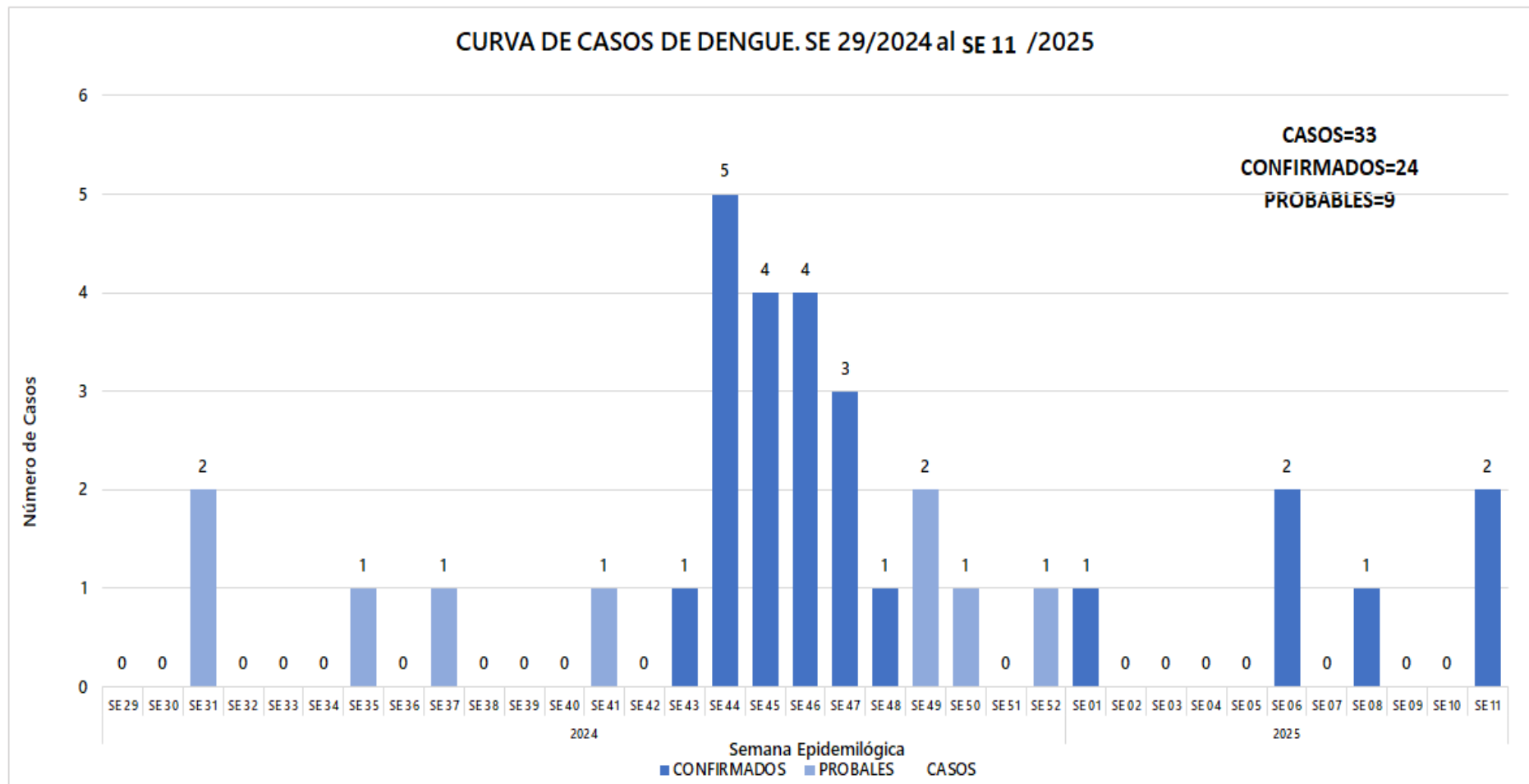
TABLA 4 . CASOS DE DENGUE, DE LAS ULTIMAS 3 SEMANAS 09, 10, 11/2025 POR DISTRITOS Y BARRIOS DE RESIDENCIA . IV REGION SANITARIA - GUAIRÁ

Descripción

En las últimas 3 semanas se registraron 141 notificaciones de Dengue, procedentes de Yataity(2), Villarrica(66), Tebicuary(1), San Salvador(1), Paso Yobai(14), Ñumi(2), Natalicio Talavera(2), Mbocayaty(1), Mauricio José Troche(7), José Fassardi(2), Iturbe(9), Itape(8), General Eugenio A. Garay(3), Félix Pérez Cardozo(5), Coronel Martínez(6), Colonia Independencia(9), Borja(3). Con 2 casos en las últimas tres semanas procedentes de Villarrica(1), Coronel Martínez(1).

DISTRITOS	BARRIOS	NOTIFICACIONES DENGUE ULTIMAS 3 SEMANAS	CASOS DE DENGUE ULTIMAS 3 SEMANAS	PASO YOBAI	ARROYO MOROTI		
VILLARRICA	CENTRO	9	0	PASO YOBAI	SAN COSME	1	0
VILLARRICA	SAN MIGUEL	8	0	PASO YOBAI	CENTRO	1	0
VILLARRICA	SANTA LIBRADA	8	0	PASO YOBAI	PLANCHADA	1	0
VILLARRICA	LOMAS VALENTINAS	6	1	PASO YOBAI	COLONIAS UNIDAS	1	0
VILLARRICA	TUYUTIMI	6	0	ÑUMI	MBARIGUI	1	0
VILLARRICA	YBAROTY	5	0	ÑUMI	CERRO KORA	1	0
VILLARRICA	CAROVENI	4	0	NATALICIO TALAVERA	VIRGEN DEL ROSARIO	1	0
VILLARRICA	SANTA LUCIA	4	0	NATALICIO TALAVERA	ESCUELA	1	0
PASO YOBAI	8 DE DICIEMBRE	4	0	MBOCAYATY	MARIA AUXILIADORA	1	0
ITURBE	SAN FRANCISCO	4	0	MAURICIO JOSE TROCHE	ITACURUBI	1	0
VILLARRICA	ESTACION	3	0	MAURICIO JOSE TROCHE	CERRO PUNTA	1	0
VILLARRICA	YVAROTY	3	0	MAURICIO JOSE TROCHE	SAN MIGUEL	1	0
PASO YOBAI	SAN ANTONIO	3	0	JOSE FASSARDI	NIÑO JESUS	1	0
CORONEL MARTINEZ	SAN RAMON	3	0	JOSE FASSARDI	KAGUARE'I 17	1	0
VILLARRICA	RINCON	2	0	ITURBE	SAN LUIS	1	0
VILLARRICA	COSTA ESPINILLO	2	0	ITAPE	LOMA HOVY	1	0
PASO YOBAI	SAN JOSE	2	0	ITAPE	INMACULADA CONCEPCIÓN	1	0
MAURICIO JOSE TROCHE	SAN BLAS	2	0	ITAPE	CORAZON DE JESUS	1	0
MAURICIO JOSE TROCHE	CENTRO	2	0	ITAPE	SAN ISIDRO LABRADOR	1	0
ITURBE	SAN JUAN	2	0	ITAPE	DULCE NOMBRE DE JESUS	1	0
ITURBE	FATIMA	2	0	ITAPE	ITAPE HUGUA	1	0
ITAPE	COSTA HU	2	0	GENERAL EUGENIO A. GARAY	POTRERO	1	0
GENERAL EUGENIO A. GARAY	CIERVO KUA	2	0	FELIX PEREZ CARDOZO	CENTRO	1	0
CORONEL MARTINEZ	ARROYITO	2	1	FELIX PEREZ CARDOZO	POTRERO MELGAREJO	1	0
COLONIA INDEPENDENCIA	SANTO DOMINGO	2	0	FELIX PEREZ CARDOZO	COSTA MERCADO	1	0
COLONIA INDEPENDENCIA	MELGAREJO	2	0	FELIX PEREZ CARDOZO	KOKUERE GUASU	1	0
COLONIA INDEPENDENCIA	POTRERO DEL CARMEN	2	0	FELIX PEREZ CARDOZO	TAVA'I	1	0
YATAITY	COSMOS	1	0	CORONEL MARTINEZ	SAGRADO CORAZON DE JESUS	1	0
YATAITY	POTRERO BENEGAS	1	0	COLONIA INDEPENDENCIA	CALLE FLORIDA	1	0
VILLARRICA	ITA YVU	1	0	COLONIA INDEPENDENCIA	SAN BONIFACIO	1	0
VILLARRICA	SAN BLAS	1	0	COLONIA INDEPENDENCIA	YROYSA CAPI'I	1	0
VILLARRICA	MBOPI KUA	1	0	BORJA	RINCON	1	0
VILLARRICA	CAÑADA SAN JUAN	1	0	BORJA	YHACA GUASU	1	0
VILLARRICA	POTRERO SAN FRANCISCO	1	0	BORJA	CORDILLERA	1	0
VILLARRICA	PISADERA	1	0				
TEBICUARY	ZONA INDUSTRIAL	1	0				
SAN SALVADOR	JUQUERI	1	0				
				TOTALES		141	2

MAPAS DE DISTRIBUCIÓN DE CASOS

GUAIRA

Vigilancia de Chikungunya y Dengue

SE 09,10,11

Año 2025

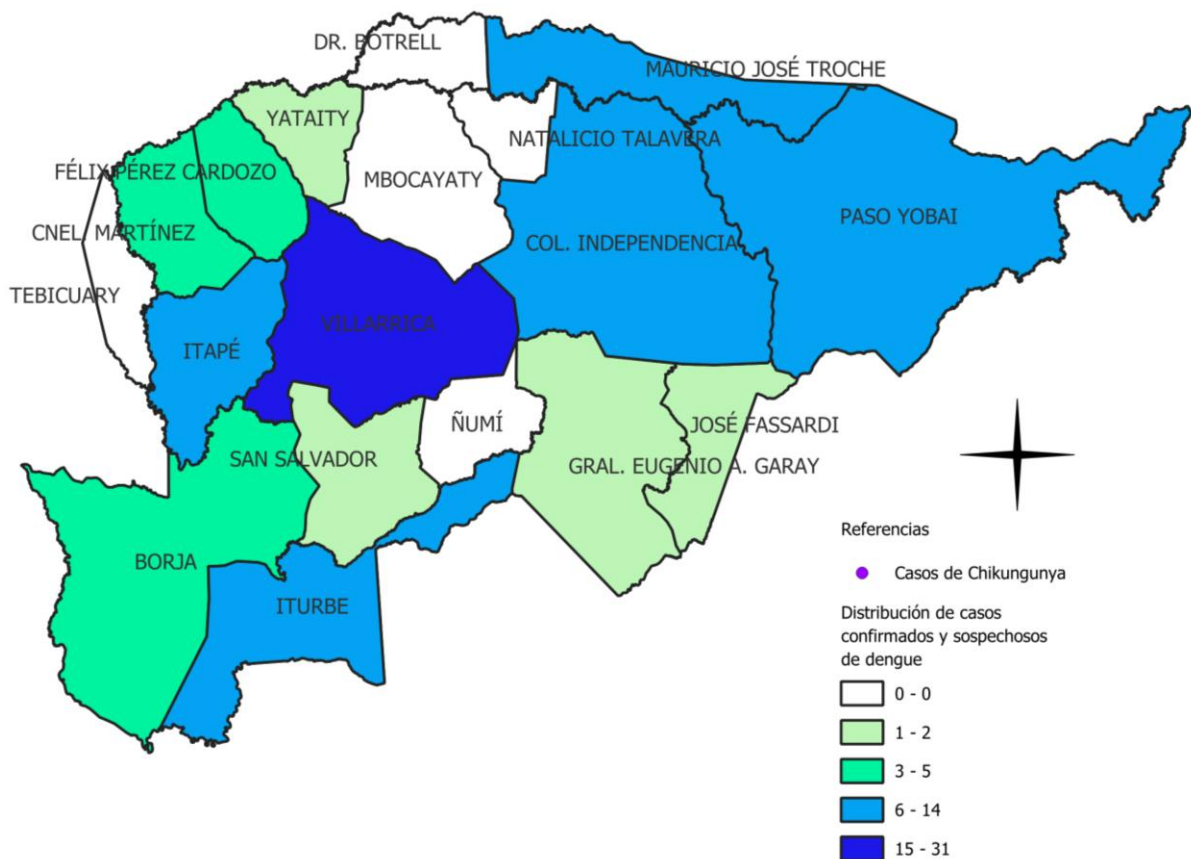

DISTRITOS	CONFIRMADOS	PROBABLES	SOSPECHAS	TOTAL
VILLARRICA	1	0	30	31
PASO YOBAI	0	0	14	14
ITURBE	0	0	9	9
COLONIA INDEPENDENCIA	0	0	8	8
MAURICIO JOSE TROCHE	0	0	7	7
ITAPÉ	0	0	7	7
CORONEL MARTINEZ	1	0	4	5
FELIX PEREZ CARDOZO	0	0	4	4
BORJA	0	0	3	3
YATAITY	0	0	2	2
JOSE FASSARDI	0	0	1	1
GENERAL EUGENIO A. GARAY	0	0	1	1
SAN SALVADOR	0	0	1	1
MBOCAYATY	0	0	0	0
TEBICUARY	0	0	0	0
ÑUMI	0	0	0	0
NATALICIO TALAVERA	0	0	0	0
DR. BOTTRELL	0	0	0	0
TOTALES	2	0	91	93

MAPAS DE DISTRIBUCIÓN DE CASOS

VILLARRICA

Vigilancia de Chikungunya y Dengue

SE 09,10,11

Año 2025

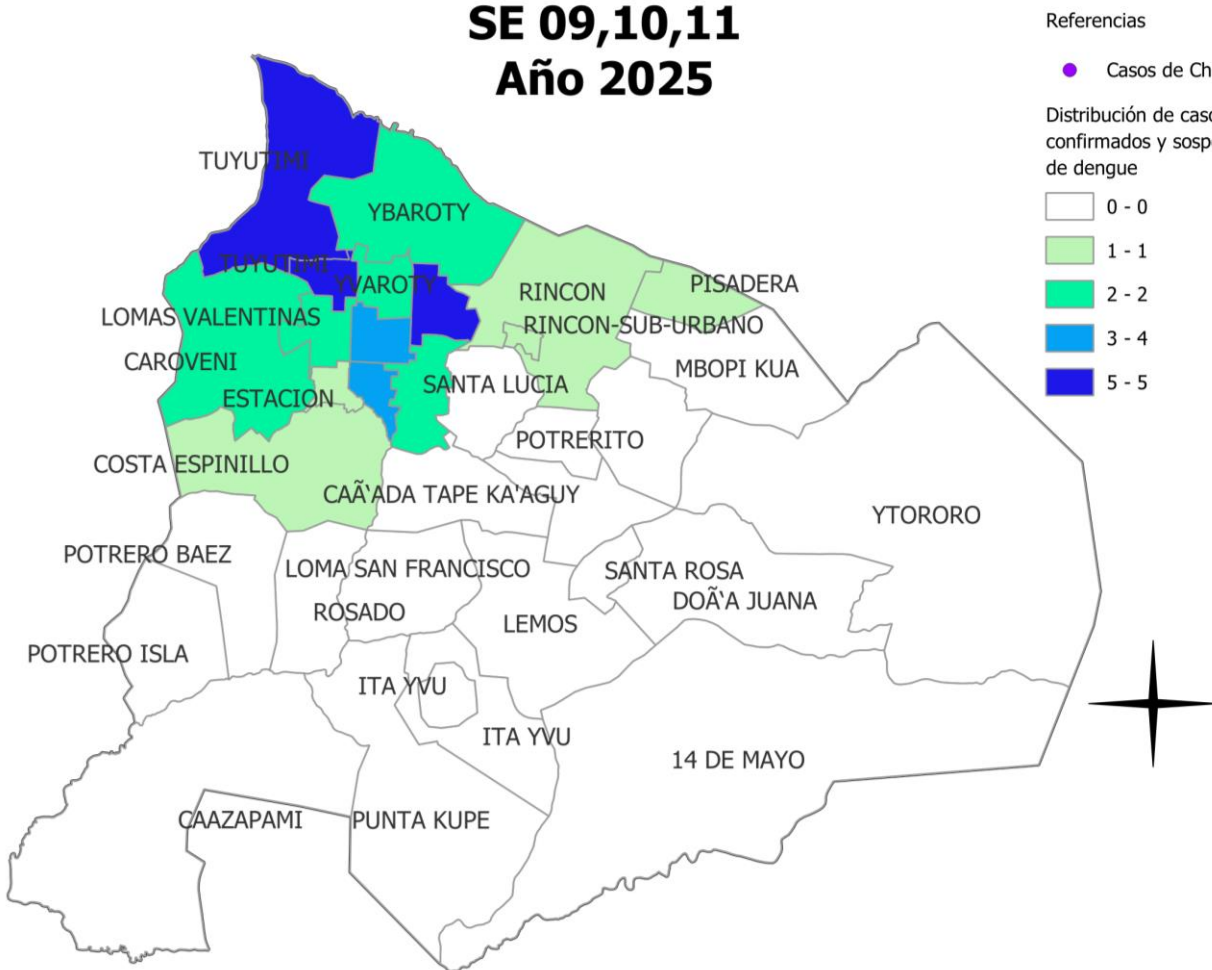

BARRIOS	CONFIRMADOS	PROBABLES	SOSPECHAS	TOTAL
TUYUTIMI	0	0	5	5
SAN MIGUEL	0	0	5	5
CENTRO	0	0	4	4
SANTA LIBRADA	0	0	3	3
SANTA LUCIA	0	0	2	2
CAROVENI	0	0	2	2
LOMAS VALENTINAS	1	0	1	2
YBAROTY	0	0	2	2
YVAROTY	0	0	2	2
RINCON	0	0	1	1
COSTA ESPINILLO	0	0	1	1
ESTACION	0	0	1	1
PISADERA	0	0	1	1
TOTAL	1	0	30	31

GRÁFICO 5 . CURVA DE NOTIFICACIONES DE ZIKA. SE 29/2024 A SE 11/2025 IV REGION SANITARIA - GUAIRÁ

Descripción

Desde la SE 29/2024 a la SE 11/2025. Se Registraron 0 notificaciones de ZIKA.

No se registraron notificaciones de zika