

BOLETIN SEMANAL

ARBOVIROSIS

II REGION SANITARIA- SAN PEDRO SUR

SE 29/2024 A SE 4/2025

(desde el 29 de julio del 2024 hasta el 25 de enero de 2025)

Descripción

Descripción

Este boletín contiene información actualizada de la Situación Epidemiológica de Arbovirosis: Dengue, Zika y Chikungunya.

Los datos presentados, tienen como fuente principal la base nacional de la Vigilancia de Arbovirosis.

Consideraciones

El contenido de este boletín puede modificarse según la dinámica de la vigilancia de las Arbovirosis: Dengue, Chikungunya y Zika.

Las notificaciones de Arbovirosis se definen operacionalmente, en este boletín, a partir de la Resolución N° 0335/2023 “Criterios de definición de casos de arbovirosis: dengue, chikungunya y zika”.

Remitirse a este documento oficial para conocer las definiciones epidemiológicas de caso, utilizados en este material.

**ELABORADO POR LA UNIDAD EPIDEMIOLÓGICA
REGIONAL**

**ELABORADO POR LA UNIDAD EPIDEMIOLOGICA
REGIONAL**

Epidemiólogo Regional:

Lic. Rosa Ysabel Caballero Rojas

Colaborador: Enzo Fabián Vera

Correo electrónico:

uersanpedrosur@hotmail.com

Unidad Epidemiológica Regional: Segunda Región Sanitaria, San Pedro Sur.

Oficina: Área Programática Sur – San Estanislao.

GRÁFICO 1. CURVA DE NOTIFICACIONES DE CHIKUNGUNYA. SE 4 DEL 2025 II REGION SANITARIA- SAN PEDRO SUR

Descripción

Desde la SE 29 del año 2024 a la SE 4 del año se acumularon 10 notificaciones de Chikungunya, de las cuales (0/10) corresponden a casos positivos, **(10/10)** a sospechoso y (0/10) a descartados.

En las últimas semanas se observó una nula cantidad de notificaciones.



GRÁFICO 2. CURVA DE CASOS DE CHIKUNGUNYA. SE 4 DEL 2025 II REGION SANITARIA- SAN PEDRO SUR

Descripción

Desde 29 de 2024 A la SE 4 del 2025 no se obtuvo casos de notificación de Chikungunya, De las cuales (0/0) corresponden a casos confirmados y (0/0) a probables

En las últimas semanas no se presentaron casos nuevas

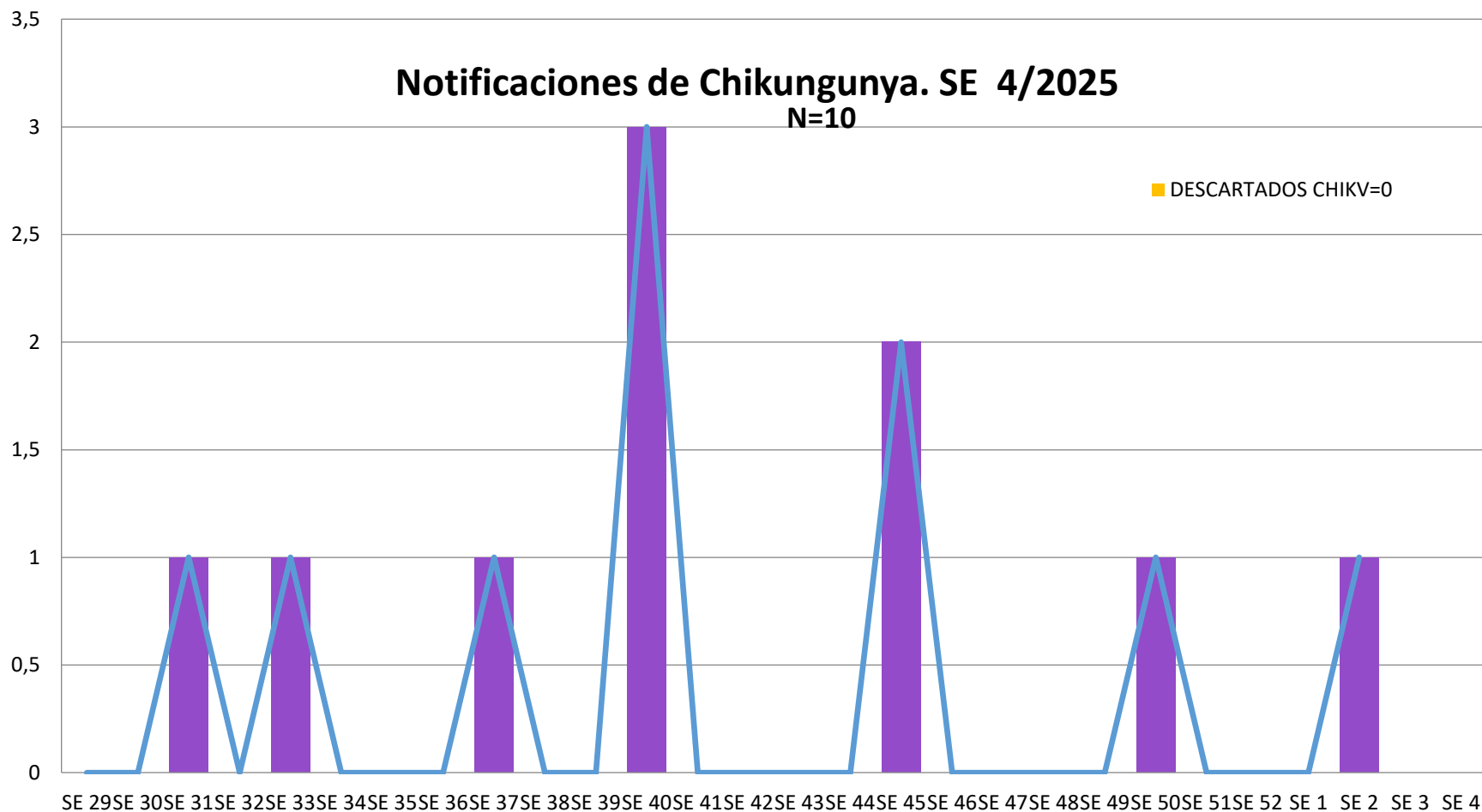

TABLA 1. CASOS ACUMULADOS DE CHIKUNGUNYA, DE LA SE 4/2025 POR DISTRITOS Y BARRIOS DE RESIDENCIA. II REGION SANITARIA- SAN PEDRO

Descripción de la tabla

Desde la SE 29 de 2024 A LA SE 4 de 2025 no se observa casos positivos de Chikungunya, 0 casos probables
En las últimas semanas se notaron 0 caso de notificaciones.

BARRIOS O DISTRITOS	CASOS DE CHIKV	TOTALES
25 DE DICIEMBRE	0	0
CAPIIBARY	0	0
GENERAL ELIZARDO AQUINO	0	0
GUAJAYVI	0	0
ITACURUBI DEL ROSARIO	0	0
SAN ESTANISLAO	0	0
UNION	0	0
VILLA DEL ROSARIO - SPN	0	0
YATAITY DEL NORTE	0	0
YRYVU CUA	0	0
TOTALES	0	0

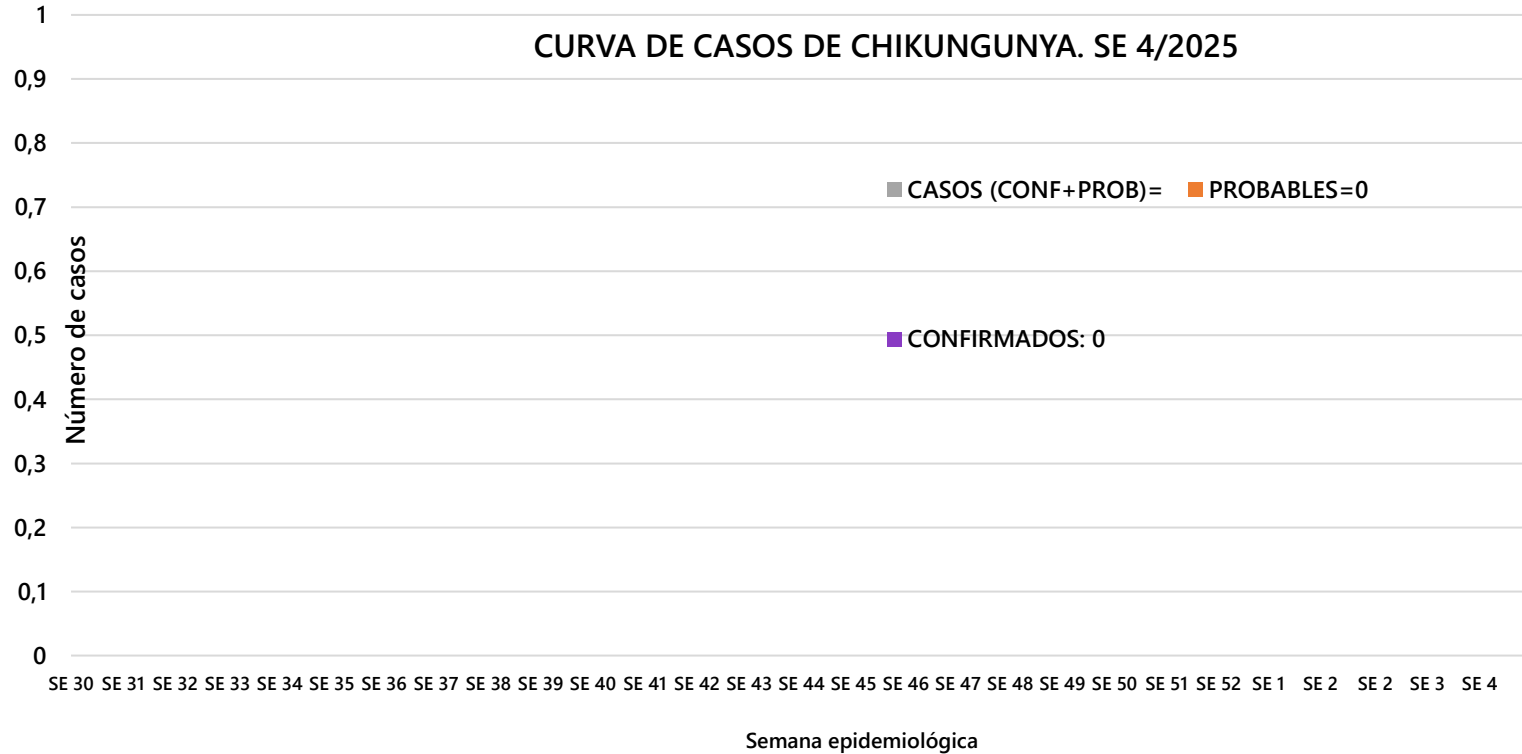
(CONFIRMADO+PROBABLE)

TABLA 2 . CASOS DE CHIKUNGUNYA, DE LAS ULTIMAS 3 SEMANAS SE 2-3-4/2025 POR DISTRITOS Y BARRIOS DE RESIDENCIA . II REGION SANITARIA- SAN PEDRO SUR

Descripción

. En las ultimas 3 semanas, desde la SE 2 a la SE 04 de 2025 no se registraron casos positivos de Chikungunya SE observa nula cantidad de notificaciones total.

DISTRITOS	BARRIOS	NOTIFICACIONES CHIK ULTIMAS 3 SEMANAS	CASOS DE CHIK ULTIMAS 3 SEMANAS
GRAL E. AQUINO	*	0	0
GUAJAYVI	*	0	0
ITACURUBI DEL ROSARIO	*	0	0
SAN ESTANISLAO	*	0	0
VILLA DEL ROSARIO - SPS	*	0	0
YRYVU CUA	*	0	0
TOTALES		0	0

MAPAS DE DISTRIBUCIÓN DE CASOS CHIKUNGUYA



GRÁFICO 3. CURVA DE NOTIFICACIONES DE DENGUE. SE 4 DEL 2025 II REGION SANITARIA-SAN PEDRO SUR

DESCRIPCION:

Desde la SE 29/2024 a la SE 4/2025 se acumularon 287 notificaciones de Dengue, de las cuales el 0% (1/287) corresponden a casos positivos, 90% (258/287) a sospechosos y 9% (28/287) a descartados.

En las últimas semanas se observó una leve tendencia ascendente de notificaciones después de varias semanas de mínimas notificaciones

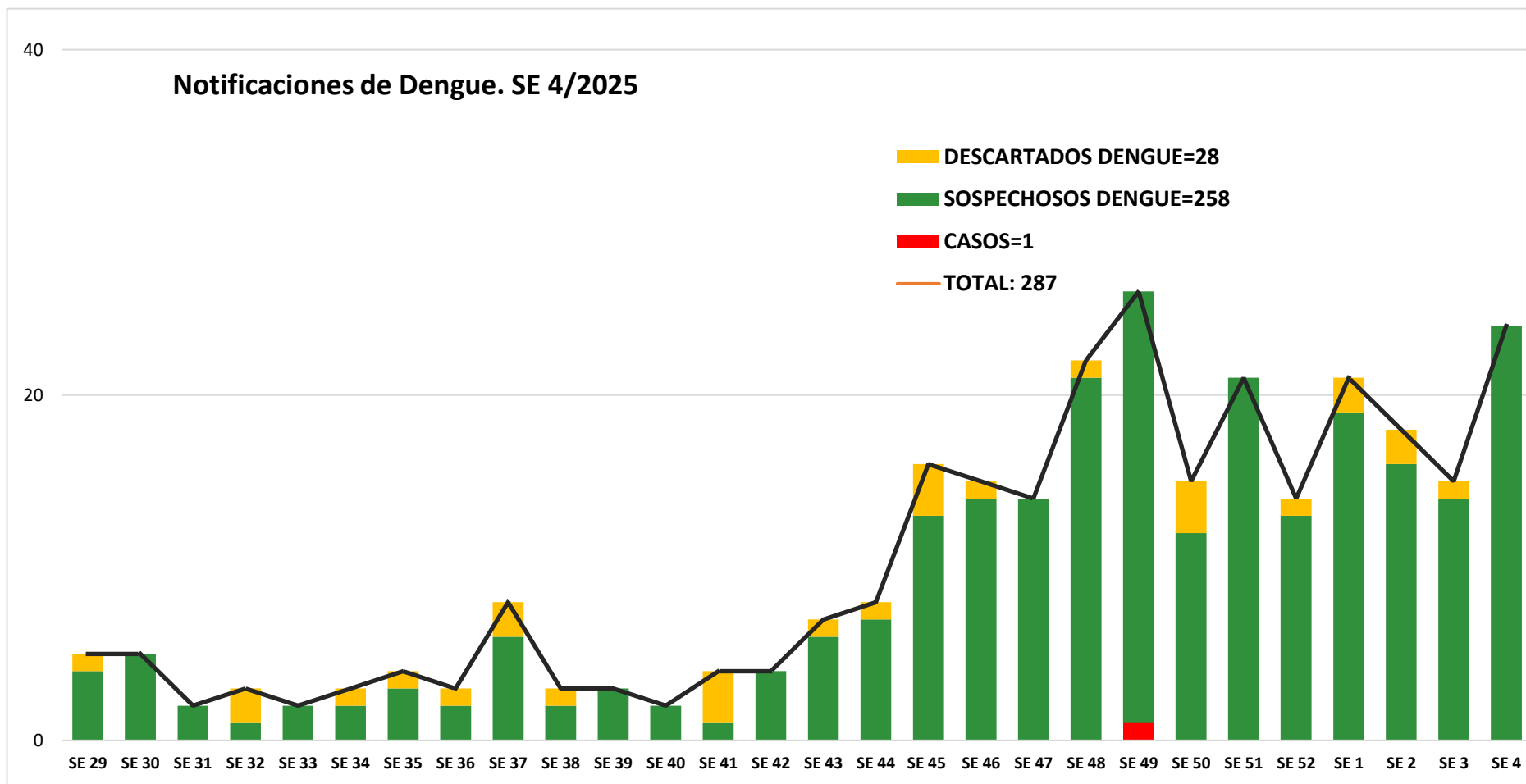

DENGUE ACUMULADO A NIVEL DEPARTAMENTAL DE SE 4/2025 SAN PEDRO 02-SUR

DENGUE ACUMULADO A NIVEL DEPARTAMENTAL -SAN PEDRO SUR	
--	--

	NOTIFICACIONES			
	287			
CONFIRMADO	DESCARTADO	PROBABLE	SOSPECHOSO	
1	28	0	258	

GRÁFICO 4. CURVA DE CASOS DE DENGUE. SE 4 DEL 2025 II REGION SANITARIA- SAN PEDRO SUR

CURVA DE CASOS DE DENGUE. SE 4/2025

Descripción

Desde la SE 29/2024 a la SE 4/2025 se acumularon 1 caso de dengue, de los cuales el % (1/1) corresponden a casos confirmados y el % (0/1 a probables

En las últimas 3 semanas se observa 0 caso positivo.



TABLA 3. CASOS ACUMULADOS DE DENGUE, DE LA SE 04/2025 POR DISTRITOS DE RESIDENCIA. II REGION SANITARIA- SAN PEDRO SUR

DISTRITOS	DENGUE	DENGUE-1	DENGUE-2	Total general
25 DE DICIEMBRE	0	0	0	0
CAPIBARY	0	0	0	0
GENERAL ELIZARDO AQUINO - SPN	0	0	0	0
GENERAL ELIZARDO AQUINO - SPS	0	0	0	0
GUAJAYVI	0	0	0	0
ITACURUBI DEL ROSARIO	0	0	0	0
SAN JOSE DEL ROSARIO - SPS	0	0	0	0
SAN ESTANISLAO	0	0	0	0
UNION	0	0	0	0
VILLA DEL ROSARIO - SPN	0	1	0	1
VILLA DEL ROSARIO - SPS	0	0	0	0
YATAITY DEL NORTE	0	0	0	0
YRYVU CUA	0	0	0	0
Total general	0	1	0	1

TABLA 4 . CASOS DE DENGUE, DE LAS ULTIMAS 3 SEMANAS (SE 2-3-4/2025 POR DISTRITOS DE RESIDENCIA . II REGION SANITARIA- SAN PEDRO SUR

Descripción

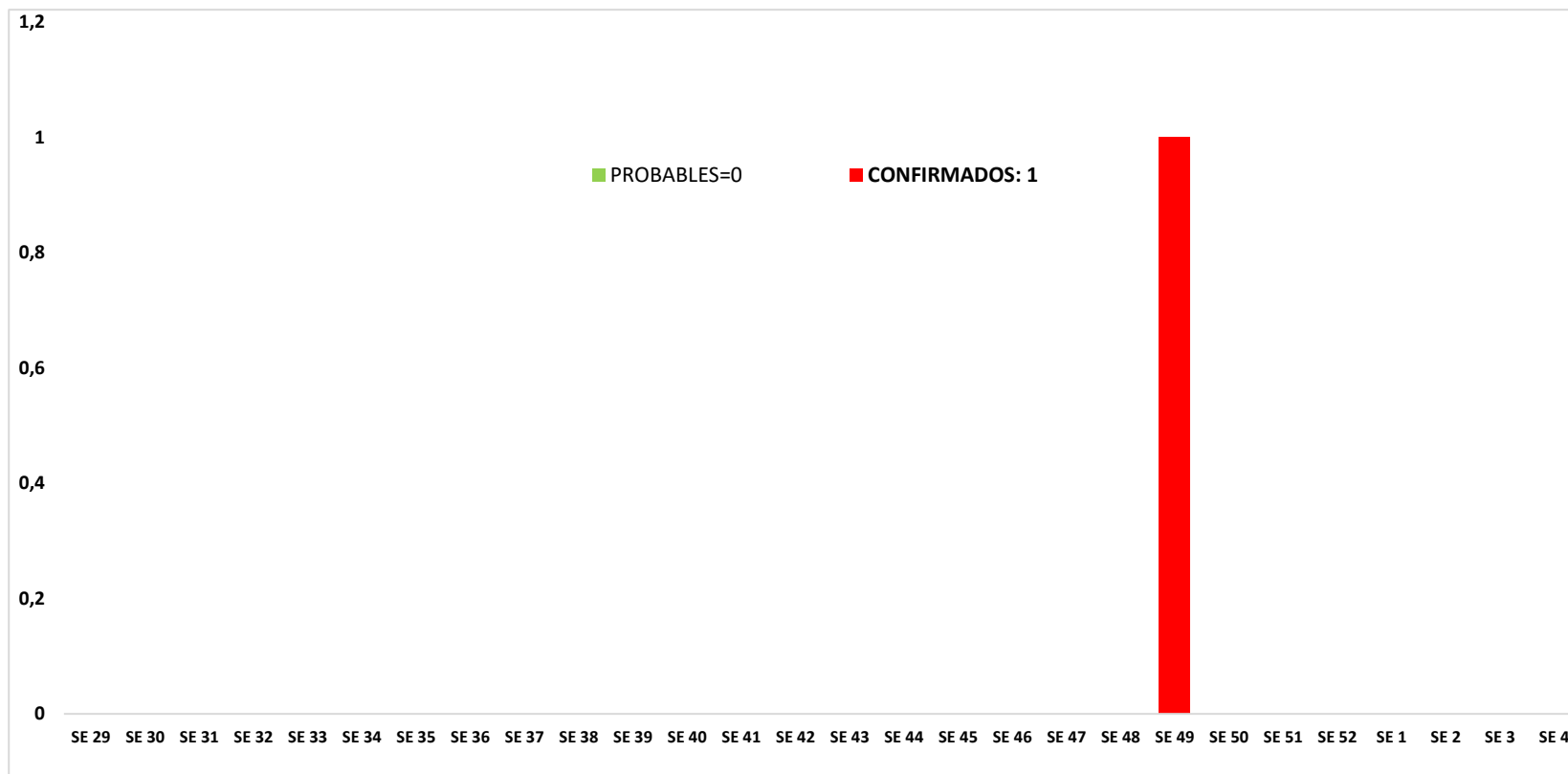
En las ultimas 3 semanas, desde la SE 2 a la SE 04/2025. NO Se registro casos positivos de Dengue SE observa un leve aumento de notificaciones acumulando unas 57 casos de notificaciones.

DISTRITOS	NOTIFICACIONES DENGUE ULTIMAS 3 SEMANAS	CASOS DE DENGUE ULTIMAS 3 SEMANAS
	SE 2-SE3-SE4	SE 2-SE3-SE4
25 DE DICIEMBRE	2	0
CAPIIBARY	4	0
GENERAL ELIZARDO AQUINO	8	0
GENERAL ELIZARDO AQUINO - SPS	1	0
GUAJAYVI	5	0
ITACURUBI DEL ROSARIO	10	0
SAN ESTANISLAO	9	0
VILLA DEL ROSARIO	1	0
VILLA DEL ROSARIO - SPS	7	0
YATAITY DEL NORTE	4	0
YRYVU CUA	6	0
Total general	57	0

TABLA 4 . CASOS DE DENGUE, DE LAS ULTIMAS 3 SEMANAS (SE 2-3-4/2025 POR BARRIOS DE RESIDENCIA . II REGION SANITARIA- SAN PEDRO SUR

DISTRITO/BARRIOS	NOTIFICACIONES	TOTAL
	SE 2-SE3-SE4	
25 DE DICIEMBRE	2	2
ASENT. SAN AGUSTIN	1	1
COLONIA NAVIDAD	1	1
CAPIBARY	4	4
AÑA RETANGUE	1	1
ASENT. TAPIRACUAI POTY	1	1
SAN ISIDRO	1	1
(en blanco)	1	1
GENERAL ELIZARDO AQUINO	8	8
4 MIL MBARETE	1	1
COMPAÑIA CORRALES	1	1
HUGUA REY	1	1
MANDIJU	1	1
ÑUMBUE	1	1
POLENTO CUE	1	1
SAN FRANCISCO	1	1
(en blanco)	1	1
GENERAL ELIZARDO AQUINO - SPS	1	1
(en blanco)	1	1
GUAJAYVI	5	5
ALMEIDA	1	1
CALLE 2000	1	1
PRIMERA LINEA CHACHI	1	1
SANTA ROSA	1	1
YKUA PORA	1	1

ITACURUBI DEL ROSARIO	10	10
BARRERO	1	1
COLONIA TUYANGO	1	1
KAVAJU RA'Y	1	1
LAGUNA MOJON	1	1
SAN ANTONIO	1	1
SAN FRANCISCO	1	1
SAN RAFAEL	1	1
SARGENTO CASTIGLIONI	1	1
(en blanco)	2	2
SAN ESTANISLAO	9	9
8 DE DICIEMBRE	2	2
ASENT. CERRITO	1	1
HACHITA	2	2
MONGELOS	1	1
MONTE ALTO	1	1
TAKUARA	1	1
VIRGEN DE FATIMA SUB-URBANO CONAVI	1	1
VILLA DEL ROSARIO	1	1
PUERTO ROSARIO	1	1
VILLA DEL ROSARIO - SPS	7	7
(en blanco)	7	7
YATAITY DEL NORTE	4	4
CENTRO	1	1
CRUCE UNION	1	1
SAN FRANCISCO	1	1
SAN MIGUEL	1	1
YRYVU CUA	6	6
ALEMAN CUE	1	1
ASENT. CERRO VERDE	1	1
CENTRO	2	2
CERRO VERDE	1	1
SAN ROQUE	1	1
Total general	57	57

DENGUE ULTIMAS TRES SEMANAS (SE 02-03-04/2025)

CLASIFICACION CLINICA DE DENGUE SEGÚN GRAVEDAD
--

CIERRES DE CASOS	SE 02 2025	SE 03 2025	SE 04 2025	TOTAL
CONFIRMADO	0	0	0	0
DESCARTADO	2	1		3
SOSPECHOSO	16	14	24	54
Total general	18	15	24	57

DENGUE SIN SIGNOS DE ALARMAS	DENGUE CON SIGNOS DE ALARMAS	DENGUE GRAVE
0	0	0

SAN PEDRO SUR-DISTRITOS MAS AFECTADOS EN LAS ULTIMAS TRES SEMANAS

(SE 02-03-
04/2025)

DISTRITOS	CONFIRMADOS: 0	PROBABLES=0	SOSPECHOSO	TOTAL
25 DE DICIEMBRE	0	0	1	1
CAPIIBARY	0	0	3	3
GENERAL ELIZARDO AQUINO	0	0	8	8
GENERAL ELIZARDO AQUINO - SPS	0	0	1	1
GUAJAYVI	0	0	5	5
ITACURUBI DEL ROSARIO	0	0	10	10
SAN ESTANISLAO	0	0	8	8
VILLA DEL ROSARIO	0	0	1	1
VILLA DEL ROSARIO - SPS	0	0	7	7
YATAITY DEL NORTE	0	0	4	4
YRYVU CUA	0	0	6	6
Total general	0	0	54	54

S.E	CONFIRMADOS=1	PROBSBLE+SOSO SPECHOSOS=258	TOTAL: 259
SE 29	0	4	4
SE 30	0	5	5
SE 31	0	2	2
SE 32	0	1	1
SE 33	0	2	2
SE 34	0	2	2
SE 35	0	3	3
SE 36	0	2	2
SE 37	0	6	6
SE 38	0	2	2
SE 39	0	3	3
SE 40	0	2	2
SE 41	0	1	1
SE 42	0	4	4
SE 43	0	6	6
SE 44	0	7	7
SE 45	0	13	13
SE 46	0	14	14
SE 47	0	14	14
SE 48	0	21	21
SE 49	1	25	26
SE 50	0	12	12
SE 51	0	21	21
SE 52	0	13	13
SE 01	0	19	19
SE 2	0	16	16
SE 3	0	14	14
SE 4		24	24
TOTAL	1	258	259

