

BOLETIN SEMANAL

ARBOVIROSIS

IV REGION SANITARIA - GUAIRÁ

SE 29/2024 A SE 20/2025 (del 14 de julio del 2024 al 17 de mayo del 2025)

Descripción

Este boletín contiene información actualizada de la Situación Epidemiológica de Arbovirosis: Dengue, Zika y Chikungunya.

Los datos presentados, tienen como fuente principal la base nacional de la Vigilancia de Arbovirosis.

Consideraciones

El contenido de este boletín puede modificarse según la dinámica de la vigilancia de las Arbovirosis: Dengue, Chikungunya y Zika.

Las notificaciones de Arbovirosis se definen operacionalmente, en este boletín, a partir de la Resolución N° 335/2023, correspondiente al 29 de junio del año 2023 "Criterios de definición de casos de arbovirosis: dengue, chikungunya y zika y el flujograma de toma de muestra para laboratorio".

Remitirse a este documento oficial para conocer las definiciones epidemiológicas de caso, utilizados en este material.

ELABORADO POR LA UNIDAD EPIDEMIOLOGICA REGIONAL

Epidemiólogo Regional:

Dra. Beatriz Ojeda

Correo electrónico:

epidemiologiaivrs@mspbs.gov.py

Unidad Epidemiológica Regional: Cuarta Región Sanitaria, Guairá.

Oficina: Gral. Duarte & Spezzini, Villarrica

GRÁFICO 1. CURVA DE NOTIFICACIONES DE CHIKUNGUNYA. SE 29/2024 A SE 20/2025 IV REGION SANITARIA - GUAIRÁ

Descripción

Desde la SE 29/2024 a la SE 20/2025 se acumularon 66 notificaciones de Chikungunya, de las cuales el 14%(9/66) corresponden a casos, 29%(19/66) a descartados y 58%(38/66) a sospechosos.

Se observó el pico máximo de en la SE 46 (10 al 16 de noviembre de 2024) con 11 notificaciones.

En las últimas semanas se observó una tendencia descendente de notificaciones.



GRÁFICO 2. CURVA DE CASOS DE CHIKUNGUNYA. SE 29/2024 A SE 20/2025 IV REGION SANITARIA - GUAIRÁ

Descripción

Desde la SE 29/2024 a la SE 20/2025 se acumularon 9 casos de Chikungunya, de las cuales el 100%(9/9) corresponden a confirmados y 0%(0/9) a probables.

Se observó el pico máximo en la SE18(27/04/2025 al 03/05/2025) con 3 Casos Confirmados de Chikungunya.

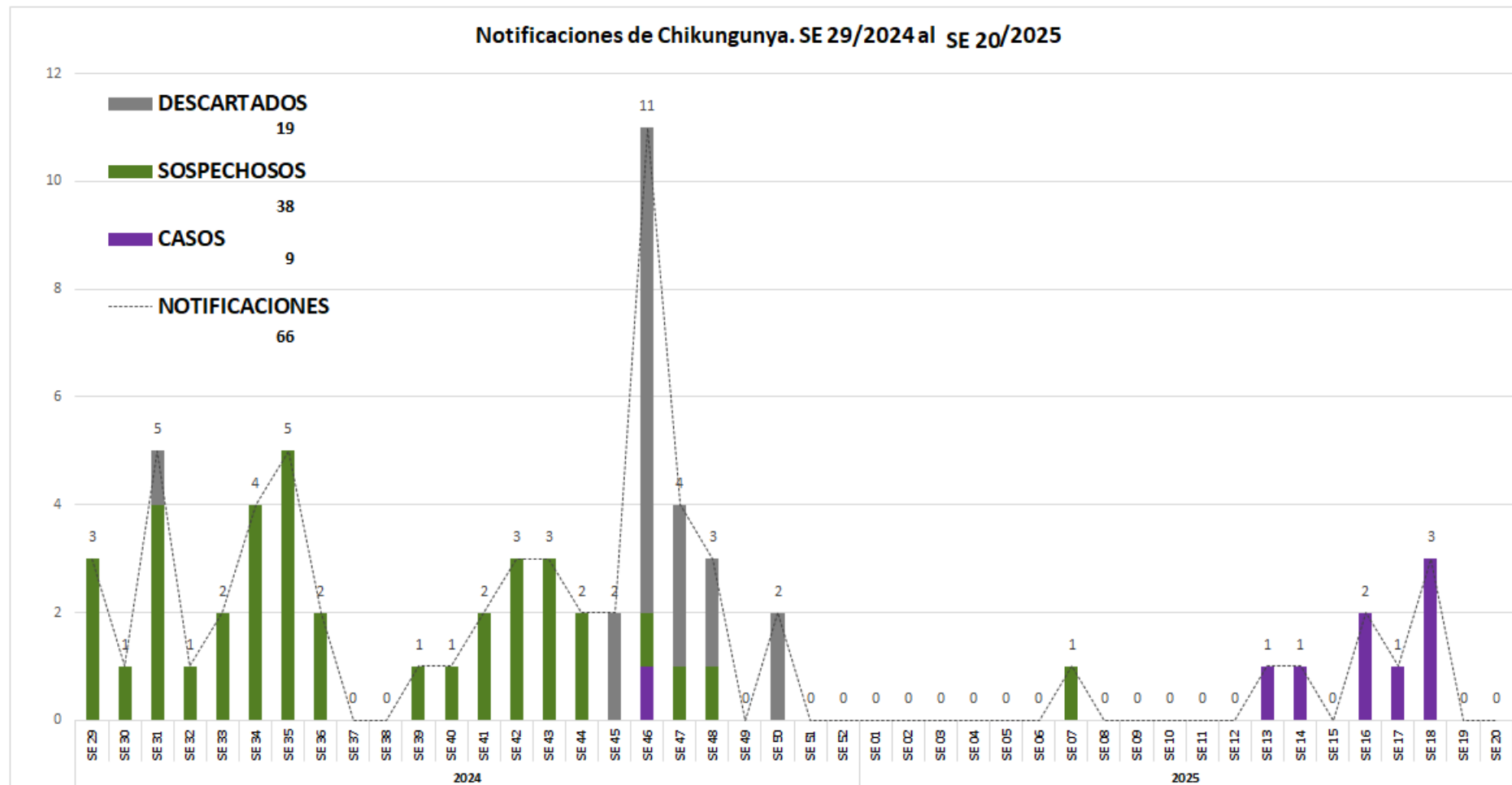
Con 3 casos confirmados en las últimas 3 semanas.



TABLA 1. CASOS ACUMULADOS DE CHIKUNGUNYA, DE LA SE 29/2024 A SE 20/2025 POR DISTRITOS DE RESIDENCIA. IV REGION SANITARIA - GUAIRÁ

Descripción

El distrito con mayor proporción de casos es Villarrica 100%(9/9) de los casos.

BARRIOS O DISTRITOS	CASOS DE CHIKV	TOTALES
VILLARRICA	9	51
FELIX PEREZ CARDOZO	0	3
ÑUMI	0	2
NATALICIO TALAVERA	0	2
MAURICIO JOSE TROCHE	0	2
YATAITY	0	1
TEBICUARY	0	1
MBOCAYATY	0	1
ITAPE	0	1
GENERAL EUGENIO A. GARAY	0	1
BORJA	0	1
ITURBE	0	0
COLONIA INDEPENDENCIA	0	0
SAN SALVADOR	0	0
PASO YOBAI	0	0
JOSE FASSARDI	0	0
DR. BOTTRELL	0	0
CORONEL MARTINEZ	0	0
TOTALES	9	66

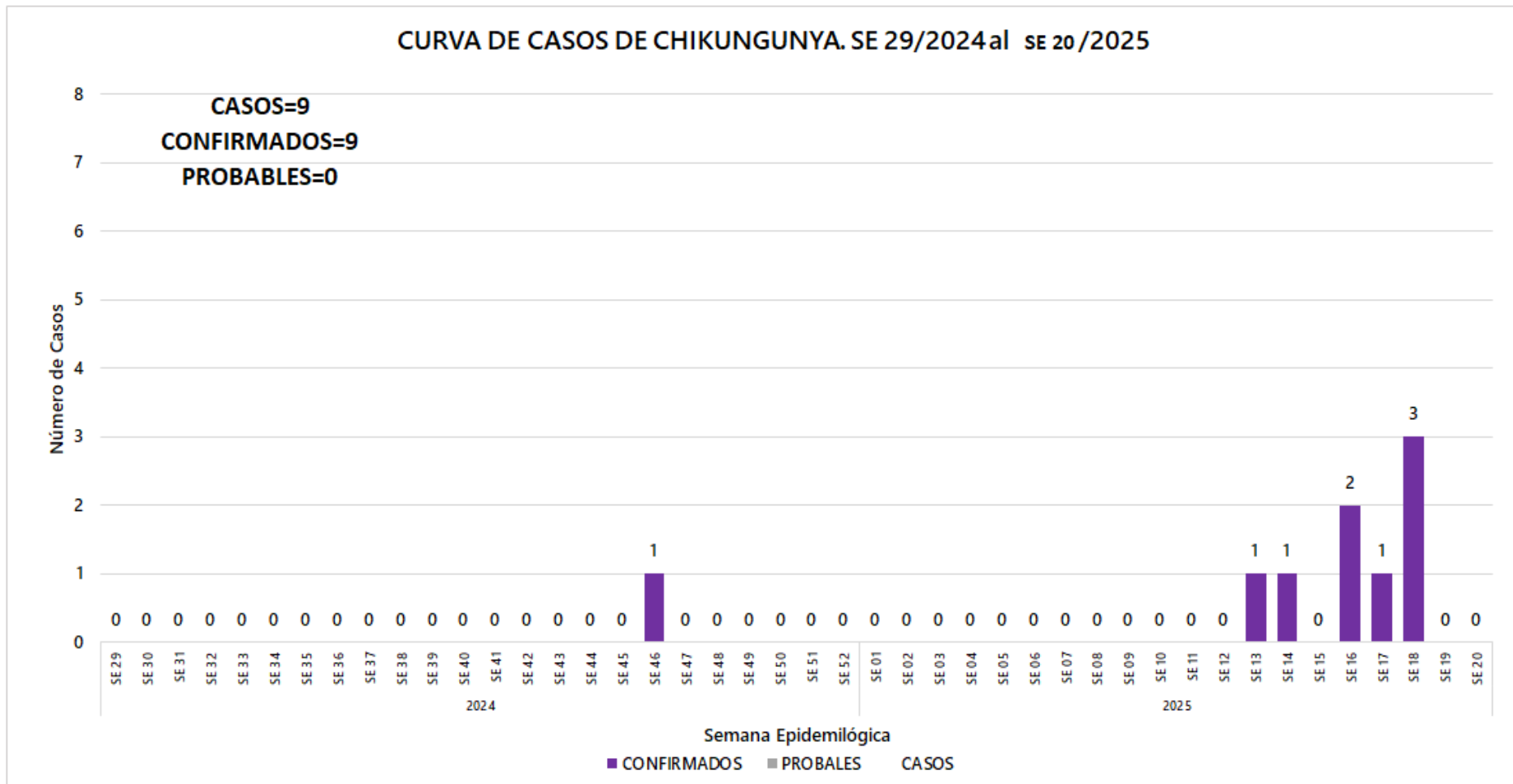
TABLA 2 . CASOS DE CHIKUNGUNYA, DE LAS ULTIMAS 3 SEMANAS 18, 19, 20/2025 POR DISTRITOS Y BARRIOS DE RESIDENCIA . IV REGION SANITARIA - GUAIRÁ

Descripción

En las últimas 3 semanas se registraron 3 notificaciones de Chikungunya, procedentes de Villarrica(3).

Con 3 casos en las últimas tres semanas procedentes de Villarrica(3).

DISTRITOS	BARRIOS	NOTIFICACIONES CHIK ULTIMAS 3 SEMANAS	CASOS DE CHIK ULTIMAS 3 SEMANAS
VILLARRICA	RINCON	2	2
VILLARRICA	SANTA LIBRADA	1	1
TOTALES		3	3

GRÁFICO 3. CURVA DE NOTIFICACIONES DE DENGUE. SE 29/2024 A SE 20/2025 IV REGION SANITARIA -GUAIRÁ

Descripción

Desde la SE 29/2024 a la SE 20/2025 se acumularon 2255 notificaciones de Dengue, de las cuales el 2%(45/2255) corresponden a casos, 65%(1475/2255) a sospechosos y 33%(735/2255) a descartados.

Se observó el pico máximo de en la SE 50 (del 8 al 14 de diciembre de 2024) con 115 notificaciones.

En las últimas semanas se observó un leve ascenso de las notificaciones.



GRÁFICO 4. CURVA DE CASOS DE DENGUE. SE 29/2024 A SE 20/2025 IV REGION SANITARIA -GUAIRÁ

Descripción

Desde la SE 29/2024 a la SE 20/2025 se acumularon 2255 notificaciones de Dengue, de las cuales el 2%(45/2255) corresponden a casos, 65%(1475/2255) a sospechosos y 33%(735/2255) a descartados.

Se observó el pico máximo de en la SE 44 (27 de octubre del 2024 al 02 de noviembre del 2024) con 5 Casos.

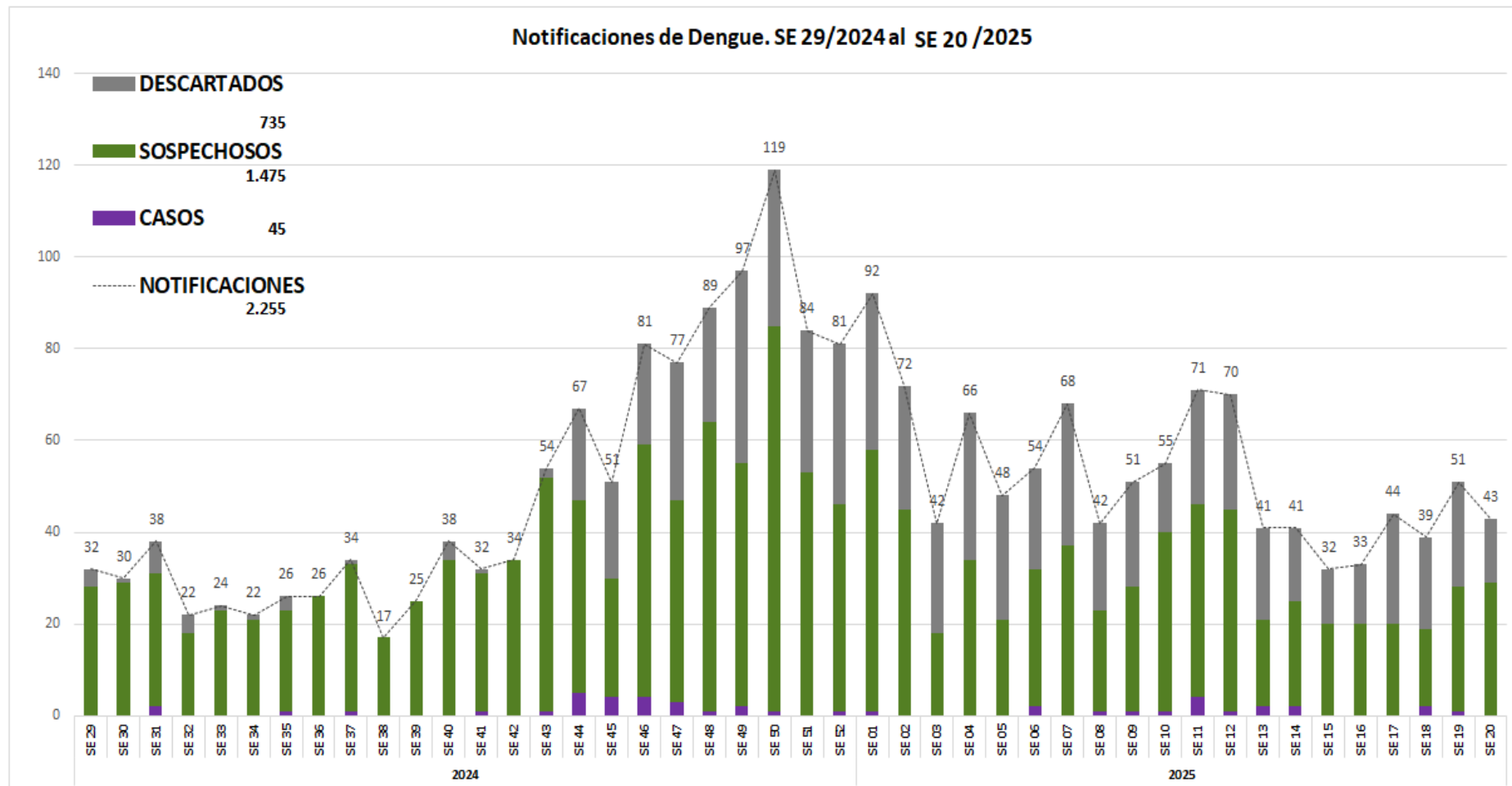
Sin casos en las últimas 3 semanas.



TABLA 3. CASOS ACUMULADOS DE DENGUE, DE LA SE 29/2024 A SE 20/2025 POR DISTRITOS DE RESIDENCIA. IV REGION SANITARIA - GUAIRÁ

Descripción

El distrito con mayor proporción de casos es Villarrica 53%(24/45) de los casos, seguido de Colonia Independencia 11%(5/45), Mauricio José Troche 9%(4/45) , Mbocayaty 7%(3/45) , Félix Pérez Cardozo 4%(2/45) , San Salvador 4%(2/45) y los demás distritos en menor medida.

BARRIOS O DISTRITOS	CASOS DE DENGUE	TOTALES
VILLARRICA	24	988
COLONIA INDEPENDENCIA	5	263
MAURICIO JOSE TROCHE	4	138
MBOCAYATY	3	84
FELIX PEREZ CARDOZO	2	75
SAN SALVADOR	2	32
ITAPE	1	82
BORJA	1	53
CORONEL MARTINEZ	1	58
YATAITY	1	52
JOSE FASSARDI	1	42
PASO YOBAL	0	126
ITURBE	0	111
ÑUMI	0	57
NATALICIO TALAVERA	0	28
GENERAL EUGENIO A. GARAY	0	26
TEBICUARY	0	25
DR. BOTTRELL	0	15
TOTALES	45	2255

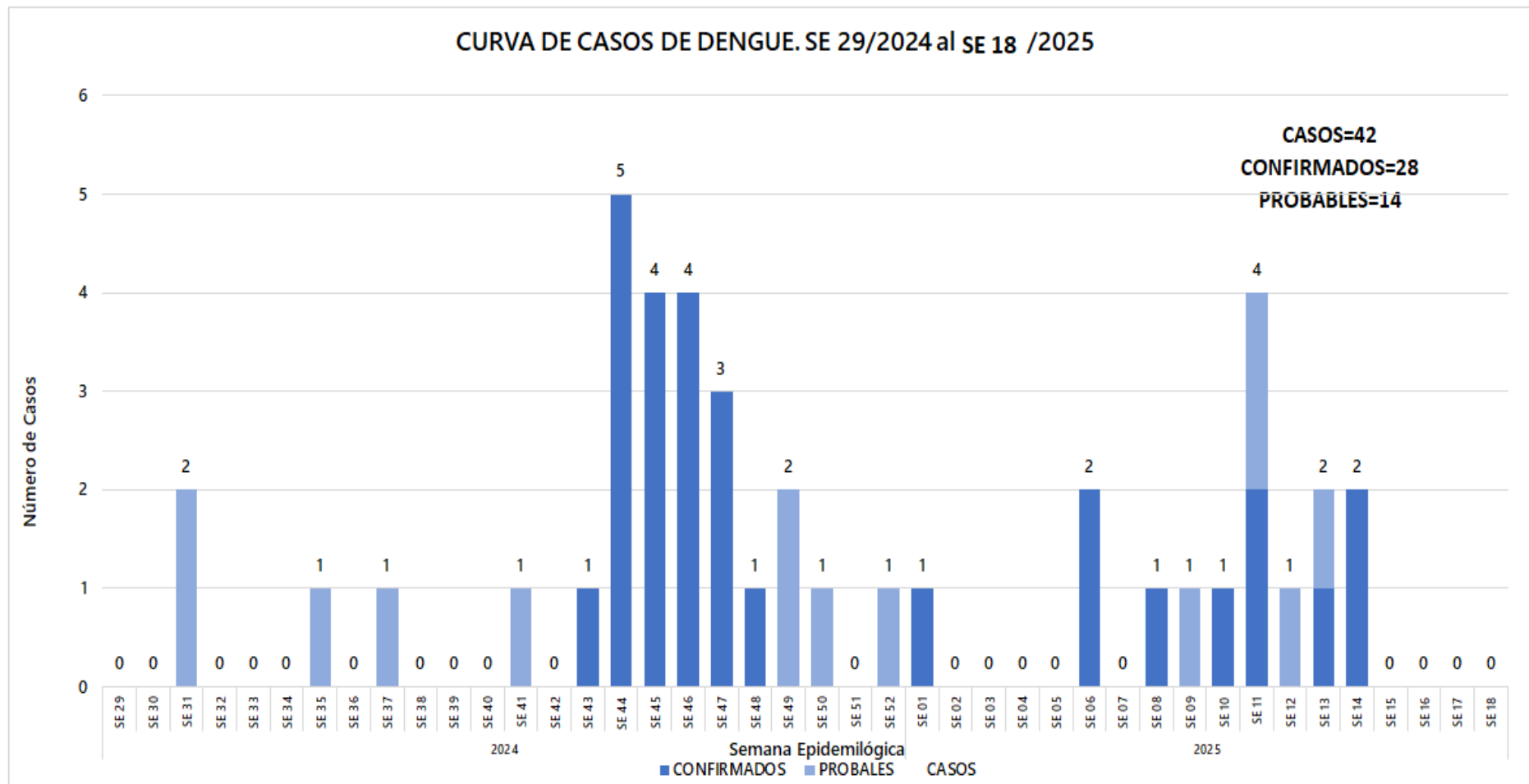
TABLA 4 . CASOS DE DENGUE, DE LAS ULTIMAS 3 SEMANAS 18, 19, 20/2025 POR DISTRITOS Y BARRIOS DE RESIDENCIA . IV REGION SANITARIA - GUAIRÁ

Descripción

En las últimas 3 semanas se registraron 133 notificaciones de Dengue, procedentes de Yataity(5), Villarrica(69), Tebicuary(2), San Salvador(3), Paso Yobai(4), Ñumi(3), Mboacayaty(3), Mauricio José Troche(8), José Fassardi(1), Iturbe(4), Itape(3), General Eugenio A. Garay(1), Félix Pérez Cardozo(5), Dr. Bottrell(1), Coronel Martínez(9), Colonia Independencia(9), Borja(3). Con 3 casos en las últimas tres semanas procedentes de Villarrica(2), San Salvador(1).

DISTRITOS	BARRIOS	NOTIFICACIONES DENGUE ULTIMAS 3 SEMANAS	CASOS DE DENGUE ULTIMAS 3 SEMANAS
YATAITY	ALEGRE	2	0
YATAITY	14 DE SETIEMBRE	1	0
YATAITY	KA'AGUY KUPE	1	0
YATAITY	POTRERO BENEGAS	1	0
VILLARRICA	SAN MIGUEL	12	0
VILLARRICA	LOMAS VALENTINAS	10	1
VILLARRICA	CENTRO	7	0
VILLARRICA	YBAROTY	6	0
VILLARRICA	TUYUTIMI	4	1
VILLARRICA	ESTACION	4	0
VILLARRICA	14 DE MAYO	4	0
VILLARRICA	SANTA LIBRADA	3	0
VILLARRICA	SANTA LUCIA	3	0
VILLARRICA	CAROVENI	3	0
VILLARRICA	YVAROTY	3	0
VILLARRICA	RINCON	2	0
VILLARRICA	COSTA ESPINILLO	2	0
VILLARRICA	MBOPI KUA	1	0
VILLARRICA	DOÑA JUANA	1	0
VILLARRICA	CAÑADA MI	1	0
VILLARRICA	KURUSU FRANCISCO	1	0
VILLARRICA	YTORORO	1	0
VILLARRICA	PUNTA KUPE	1	0
TEBICUARY	SANTA CECILIA	1	0
TEBICUARY	ZONA INDUSTRIAL	1	0
SAN SALVADOR	ITACURUBI	1	1
SAN SALVADOR	NTRA. SRA. DE LA ASUNCION	1	0
SAN SALVADOR	SAN CAYETANO	1	0
PASO YOBAI	ARROYO MOROTI	2	0
PASO YOBAI	SAN ANTONIO	1	0
PASO YOBAI	8 DE DICIEMBRE	1	0
ÑUMI	CENTRAL	1	0
ÑUMI	ARROYITO	1	0
ÑUMI	SANTA ROSA	1	0

MBOCAYATY	JORGE NAVILLE	1	0
MBOCAYATY	VIRGEN DEL ROSARIO	1	0
MBOCAYATY	COSTA PISADERA	1	0
MAURICIO JOSE TROCHE	CERRO PUNTA	3	0
MAURICIO JOSE TROCHE	ITACURUBI	2	0
MAURICIO JOSE TROCHE	SAN BLAS	1	0
MAURICIO JOSE TROCHE	ALEGRE	1	0
MAURICIO JOSE TROCHE	LOMA CLAVEL	1	0
JOSE FASSARDI	NIÑO JESUS	1	0
ITURBE	SAN JUAN	2	0
ITURBE	POTRERO	2	0
ITAPE	SAN ISIDRO LABRADOR	1	0
ITAPE	CERRITO	1	0
ITAPE	DULCE NOMBRE DE JESUS	1	0
GENERAL EUGENIO A. GARAY	CERRO POLILLA SAN PEDRO	1	0
FELIX PEREZ CARDOZO	KAUNDY	3	0
FELIX PEREZ CARDOZO	SANTA ELENA	1	0
FELIX PEREZ CARDOZO	POTRERO MELGAREJO	1	0
DR. BOTTRELL	TAKUAPITY	1	0
CORONEL MARTINEZ	SAN RAMON	3	0
CORONEL MARTINEZ	INMACULADA CONCEPCIÓN	1	0
CORONEL MARTINEZ	CAPELLAN CARDOZO	1	0
CORONEL MARTINEZ	VIRGEN DE FATIMA	1	0
CORONEL MARTINEZ	MONGES PASO	1	0
CORONEL MARTINEZ	COSTA BARRIOS	1	0
CORONEL MARTINEZ	POTRERO VILLAR	1	0
COLONIA INDEPENDENCIA	MELGAREJO	3	0
COLONIA INDEPENDENCIA	POTRERO DEL CARMEN	2	0
COLONIA INDEPENDENCIA	ITA AZUL	2	0
COLONIA INDEPENDENCIA	CALLE FLORIDA	1	0
COLONIA INDEPENDENCIA	CARLOS PFANNL	1	0
BORJA	MACARRO	1	0
BORJA	LOMA'I	1	0
BORJA	CORDILLERA	1	0
TOTALES		133	3

MAPAS DE DISTRIBUCIÓN DE CASOS

GUAIRA Vigilancia de Chikungunya y Dengue SE 18,19,20 Año 2025

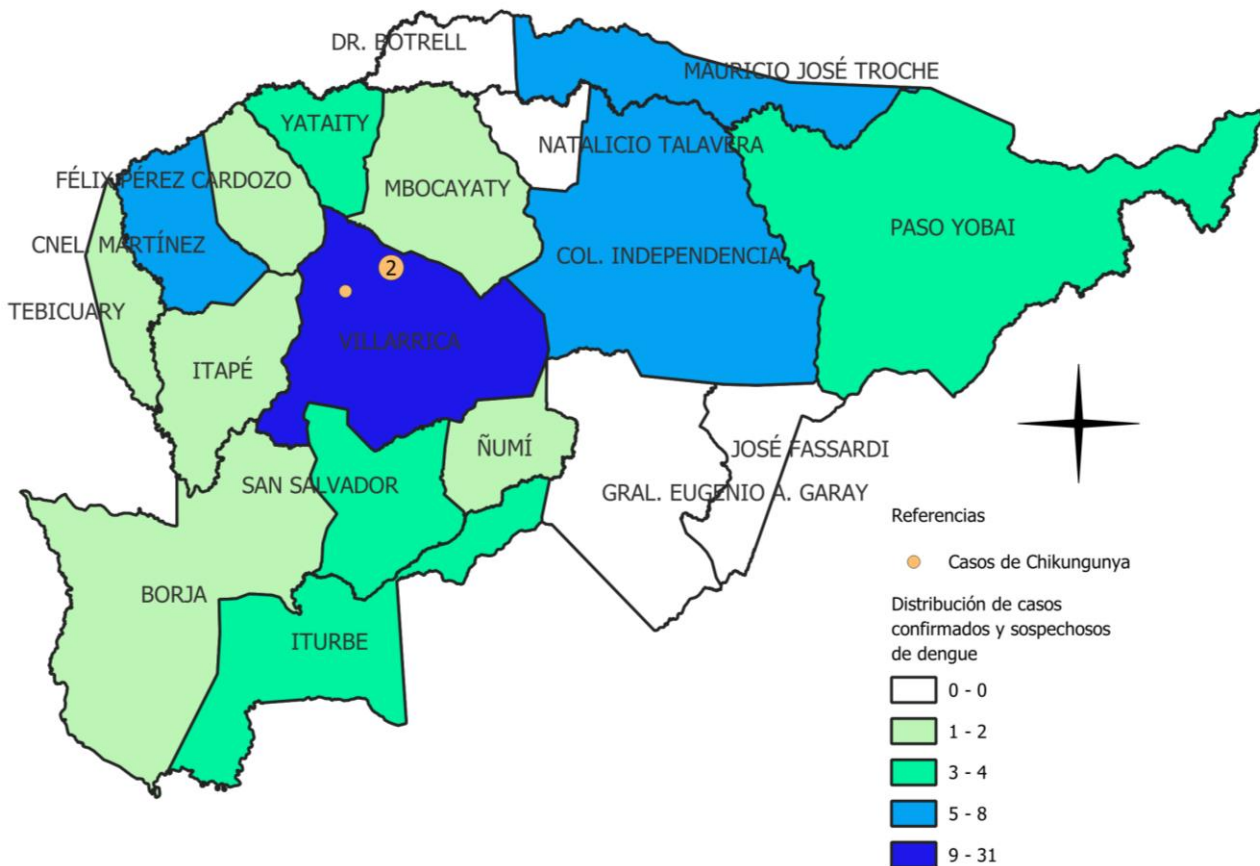

DISTRITOS	CONFIRMADOS	PROBABLES	SOSPECHAS	TOTAL
VILLARRICA	2	0	29	31
COLONIA INDEPENDENCIA	0	0	8	8
MAURICIO JOSE TROCHE	0	0	7	7
CORONEL MARTINEZ	0	0	7	7
PASO YOBAI	0	0	4	4
YATAITY	0	0	4	4
ITURBE	0	0	3	3
SAN SALVADOR	1	0	2	3
MBOCAYATY	0	0	2	2
ÑUMÍ	0	0	2	2
BORJA	0	0	2	2
ITAPÉ	0	0	1	1
FELIX PEREZ CARDOZO	0	0	1	1
TEBICUARY	0	0	1	1
JOSE FASSARDI	0	0	0	0
DR. BOTTRELL	0	0	0	0
GENERAL EUGENIO A. GARAY	0	0	0	0
NATALICIO TALAVERA	0	0	0	0
TOTALES	3	0	73	76

MAPAS DE DISTRIBUCIÓN DE CASOS

VILLARRICA

Vigilancia de Chikungunya y Dengue SE 18,19,20 Año 2025

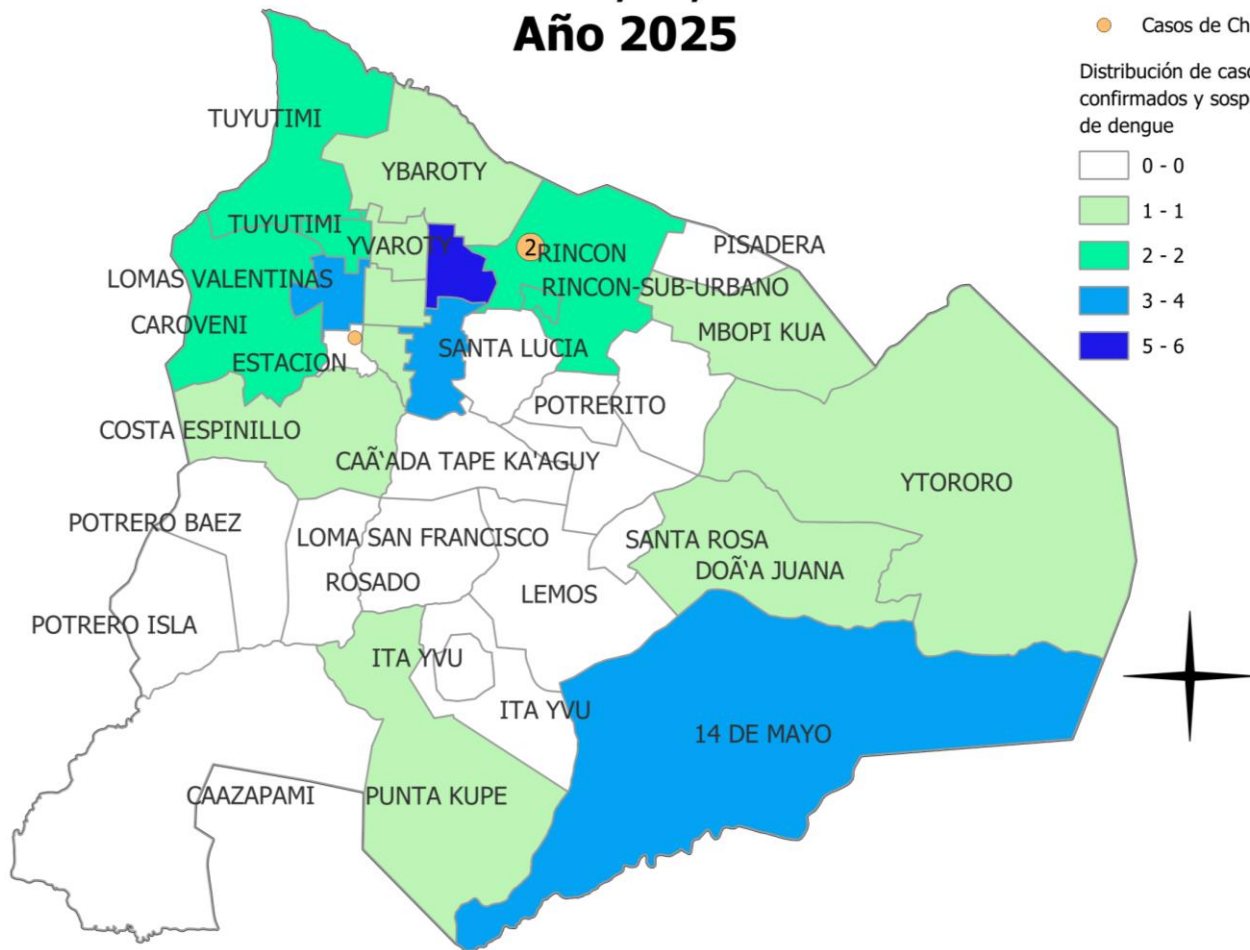

BARRIOS	CONFIRMADOS	PROBABLES	SOSPECHAS	TOTAL
SAN MIGUEL	0	0	6	6
LOMAS VALENTINAS	1	0	3	4
SANTA LUCIA	0	0	3	3
14 DE MAYO	0	0	3	3
TUYUTIMI	1	0	1	2
RINCON	0	0	2	2
CAROVENI	0	0	2	2
CENTRO	0	0	1	1
COSTA ESPINILLO	0	0	1	1
YVAROTY	0	0	1	1
SANTA LIBRADA	0	0	1	1
YBAROTY	0	0	1	1
DOÑA JUANA	0	0	1	1
YTORORO	0	0	1	1
MBOPI KUA	0	0	1	1
PUNTA KUPE	0	0	1	1
TOTAL	2	0	29	31

GRÁFICO 5 . CURVA DE NOTIFICACIONES DE ZIKA. SE 29/2024 A SE 20/2025 IV REGION SANITARIA - GUAIRÁ

Descripción

Desde la SE 29/2024 a la SE 20/2025. Se Registraron 0 notificaciones de ZIKA.

No se registraron notificaciones de zika