

# BOLETIN SEMANAL

## ARBOVIROSIS

2025/2026

**XI** REGIÓN  
SANITARIA

## DEPARTAMENTO CENTRAL

Periodo analizado: SE 29/2025 a SE 02/2026

## Descripción

Este boletín contiene información actualizada de la Situación Epidemiológica de Arbovirosis: Dengue, Zika y Chikungunya.

Los datos presentados, tienen como fuente principal la base nacional de la Vigilancia de Arbovirosis.

## Consideraciones

El contenido de este boletín puede modificarse según la dinámica de la vigilancia de las Arbovirosis: **Dengue, Chikungunya y Zika.**

Las notificaciones de Arbovirosis se definen operacionalmente, en este boletín, a partir de la Resolución N° 0184/2025 "Criterios de definición de casos de arbovirosis: dengue, chikungunya, zika, oropuche y mayaro".

Remitirse a este documento oficial para conocer las definiciones epidemiológicas de casos, utilizados en este material.

## ELABORADO POR LA UNIDAD EPIDEMIOLÓGICA REGIONAL

### Epidemiólogo Regional:

Dr. Alcide Florenciano

### Correo electrónico:

[vigiepi11region@gmail.com](mailto:vigiepi11region@gmail.com)

**Unidad Epidemiológica Regional:** Undécima Región Sanitaria, Dpto. Central .

**Oficina:** Julián Augusto Saldívar

## DENGUE. DATOS ACUMULADOS DEL PERIODO 2025/2026

### XI REGION SANITARIA – CENTRAL

**TABLA: RESUMEN PERIODO 2025/2026**  
**SE 29/2025 A SE 02/2026**

Distritos	Serotipos aislados	Confirmados	Probables	Sospechosos	Descartados	Total registros	Casos*	Notificaciones**	
							N°	N°	Tasa de incidencia por cada 10.000 habitantes
Areguá	-	1	0	110	190	301	1	111	14,4
Capiatá	-	0	1	352	346	699	1	353	13,6
Fernando de la Mora	-	1	0	268	298	567	1	269	30,4
Guarambaré	-	0	0	25	17	42	0	25	8,1
Itá	-	0	0	93	45	138	0	93	12,1
Itauguá	-	0	1	177	156	334	1	178	18,0
Lambaré	-	0	2	440	368	810	2	442	40,2
Limpio	DEN-1	7	0	306	163	476	7	313	19,0
Luque	-	0	0	575	288	863	0	575	21,7
Mariano Roque Alonso	DEN-1	1	0	223	251	475	1	224	25,7
Nueva Italia	-	0	0	10	7	17	0	10	9,0
Ñemby	-	0	1	276	168	445	1	277	22,9
San Antonio	-	0	0	82	29	111	0	82	13,1
San Lorenzo	-	1	4	481	827	1313	5	486	23,1
Villa Elisa	-	0	0	200	154	354	0	200	27,6
Villeta	-	0	0	38	29	67	0	38	8,6
Ypacaraí	-	0	0	20	11	31	0	20	9,6
Ypané	-	0	1	88	38	127	1	89	11,1
J.A. Saldívar	-	0	0	94	43	137	0	94	13,4
<b>Totales</b>	<b>DEN-1</b>	<b>11</b>	<b>10</b>	<b>3858</b>	<b>3428</b>	<b>7307</b>	<b>21</b>	<b>3879</b>	<b>19,9</b>

**GRÁFICO: Notificaciones de dengue, según SE de FIS**

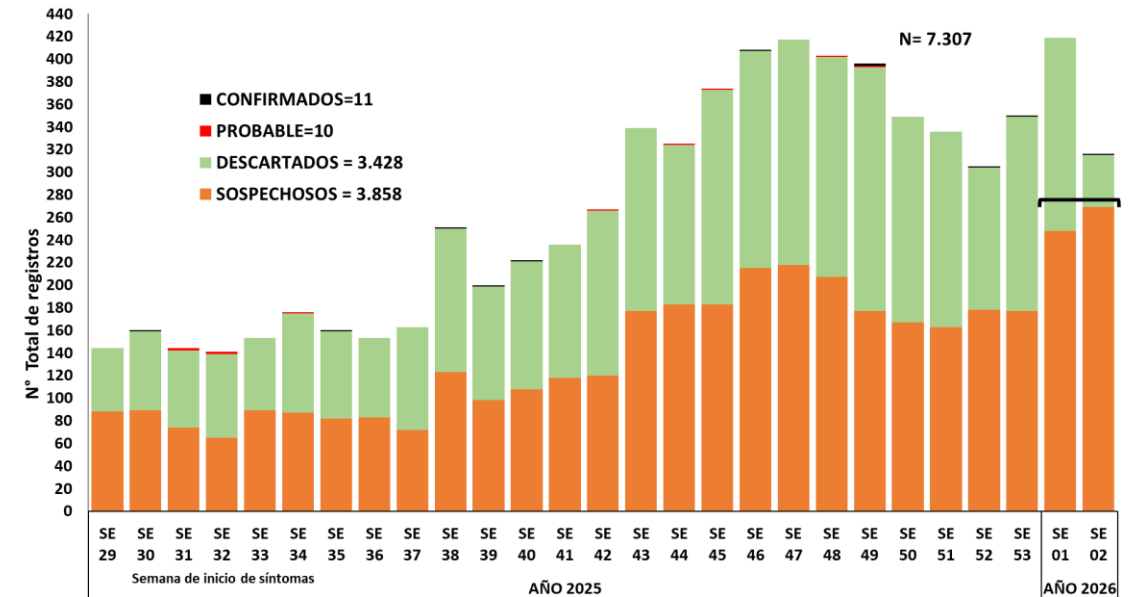

Los registros suman **7.307**; fueron descartados **3.428**, quedando **3.879** notificaciones activas, lo que representa una tasa de incidencia de **19,9** por cada 10.000 habitantes. Todos los distritos notificaron sospechas de dengue. Se identificó la circulación del serotipo **DEN-1**, en los distritos de Limpio y Mariano Roque Alonso; la última detección fue en la SE 53 en barrio Centro-San José de Limpio y en la SE 02 en el barrio la Concordia Monseñor Bogarin de Mariano Roque Alonso.

En la distribución por tiempo, los números más altos se registraron en las últimas dos semanas, quedando con **\*\*notificaciones activas por encima de 250**. En la SE 2/2026, se observó un aumento de los sospechosos de dengue.

*\*Denominamos "casos" a la suma de confirmados más probables*

*\*\*Denominamos "notificaciones" a la suma de confirmados, probables y sospechosos*

## DENGUE. DATOS DE ÚLTIMAS 3 SEMANAS. SE 53-2025 y 01-02- 2026

**GRÁFICO: Notificaciones de dengue, según SE de FIS ,  
distritos de residencia**

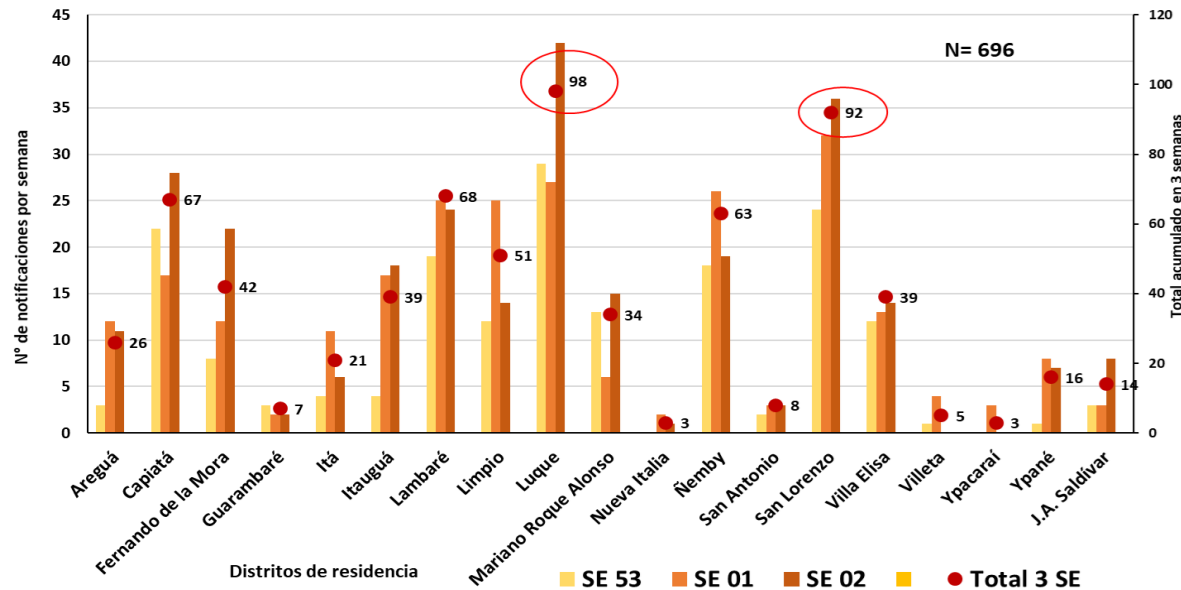

**TABLA: Serotipos identificados en las últimas 3 semanas,  
según FIS y procedencia.**

Districtos /Barrios/ SE de FIS	DENGUE-1	Total
<b>LIMPIO</b>	<b>1</b>	<b>1</b>
SE 53 2025		
Barrio CENTRO SAN JOSE		
<b>MARIANO ROQUE ALONSO</b>	<b>1</b>	<b>1</b>
SE 02 2026		
Barrio LA CONCORDIA MONSEÑOR		
BOGARIN		
<b>Total general</b>	<b>2</b>	<b>2</b>

Las \*\*notificaciones suman un total de 696, que distribuidos por distritos de residencia, visualizamos que Luque y San Lorenzo, acumularon más de 90 notificaciones. En la SE 2, se observó aumento de notificaciones en Capiatá, Fdo. De la Mora, Luque, San Lorenzo, Limpio, Villa Elisa y J.A. Saldívar.

En éstas últimas tres emanas, se identificó la circulación del serotipo DEN-1, en los distritos de Limpio y Mariano R. Alonso

## CHIKUNGUNYA. DATOS ACUMULADOS DEL PERIODO 2025/2026 XI REGION SANITARIA – CENTRAL

### RESUMEN PERIODO 2025/2026 SE 29/2025 A SE 02/2026

Se registraron un total de **40** notificaciones, de las cuales **13** fueron descartados, **26** continúan como sospechosos y **1** caso fue clasificado como probable en el distrito de Fernando de la Mora.

En cuanto a la distribución por semanas epidemiológicas, según inicio de síntomas, el caso probable se detectado en la SE 53/2025; y, en las primeras semanas del 2026, se notificaron 5 sospechosos, a nivel departamental.

### GRÁFICO: Notificaciones de chikungunya, según SE de FIS

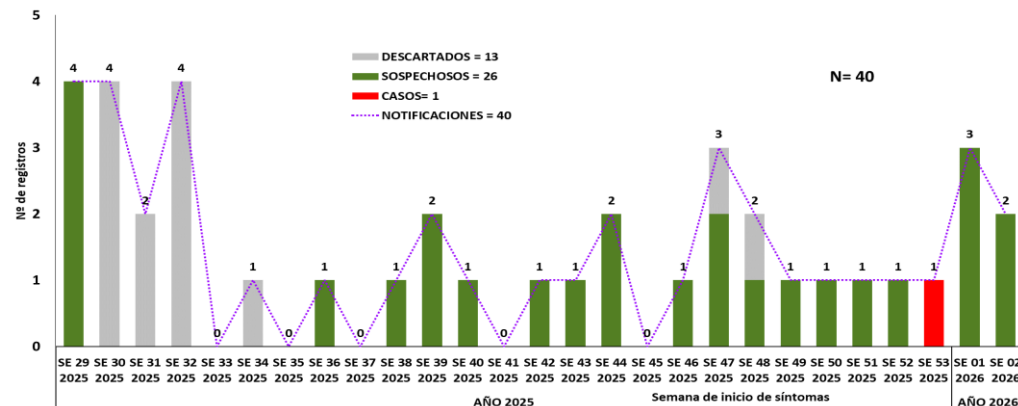

### Tabla: Distribución por distritos y clasificación.

Distritos	Confirmados	Probables	Sospechosos	Descartados	Total
Areguá	0	0	1	0	1
Capiatá	0	0	3	1	4
Fernando de la Mora	0	1	4	3	8
Guarambaré	0	0	0	0	0
Itá	0	0	0	0	0
Itaiguá	0	0	2	1	3
Lambaré	0	0	1	3	4
Limpio	0	0	4	1	5
Luque	0	0	2	1	3
Mariano Roque Alonso	0	0	3	1	4
Nueva Italia	0	0	0	0	0
Ñemby	0	0	1	0	1
San Antonio	0	0	0	0	0
San Lorenzo	0	0	1	2	3
Villa Elisa	0	0	2	0	2
Villeta	0	0	1	0	1
Ypacaraí	0	0	0	0	0
Ypané	0	0	0	0	0
J.A. Saldívar	0	0	1	0	1
Totales	0	1	26	13	40
%	0%	3%	65%	33%	100%

## ZIKA. DATOS ACUMULADOS DEL PERIODO 2025/2026

### XI REGION SANITARIA-CENTRAL

#### RESUMEN PERIODO 2025/2026 SE 29/2025 A SE 02/2026

En el período **2025/2026**, iniciado en la SE 29 del 2025, se registró un total de **14** notificaciones, de las cuales **6** fueron descartados y **8** continúan como sospechosos. Los sospechosos fueron procedentes de los distritos de Areguá, Capiatá, Limpio, Luque y San Lorenzo.

**TABLA: Distribución por distritos y clasificación**

Distritos	Confirmados	Probables	Sospechosos	Descartados	Total registros
Areguá	0	0	1	0	1
Capiatá	0	0	1	0	1
Fernando de la Mora	0	0	0	0	0
Guarambaré	0	0	0	0	0
Itá	0	0	0	0	0
Itauguá	0	0	0	0	0
Lambaré	0	0	0	0	0
Limpio	0	0	2	2	4
Luque	0	0	3	1	4
Mariano Roque Alonso	0	0	0	1	1
Nueva Italia	0	0	0	0	0
Ñemby	0	0	0	0	0
San Antonio	0	0	0	0	0
San Lorenzo	0	0	1	1	2
Villa Elisa	0	0	0	1	1
Villeta	0	0	0	0	0
Ypacaraí	0	0	0	0	0
Ypané	0	0	0	0	0
J.A. Saldívar	0	0	0	0	0
<b>Totales</b>	<b>0</b>	<b>0</b>	<b>8</b>	<b>6</b>	<b>14</b>