



# Eventos de Notificación Obligatoria (ENO)

por planilla semanal

Año 2026

## Contenido

Se analizan aquellas enfermedades de planilla ENO de vigilancia predominantemente clínica como las infecciones respiratorias agudas, enfermedad diarreica aguda, varicela y conjuntivitis. Además se incluye el monitoreo de atributos de la vigilancia universal.

### Fuente de datos

Vigilancia de Eventos de Notificación Obligatoria y Calidad del Dato (VENOCD), DGVS-MSPBS  
Unidades epidemiológicas Regionales y Red de Servicios de Salud.

### Responsables de ideación y edición

Centro Nacional de Información Epidemiológica  
Dirección General de Vigilancia de la Salud (DGVS)-MSPBS  
Email: analisis.dgvs2016@gmail.com  
Teléfonos +595 237 46 27; +595 961 167 764

## Semana Epidemiológica (SE) 11 15 al 21 de Marzo, año 2026

Los Eventos de Notificación Obligatoria son aquellas listadas en la Resolución S.G. N°0057/2023.

Son reportadas en forma numérica, agrupada, con periodicidad semanal y de carácter universal. Se informan a través de la planilla semanal de las ENO y sirve para evaluar tendencias, fluctuaciones estacionales y la presencia de posibles brotes.

# Monitoreo cumplimiento de las notificaciones por planilla semanal

**Gráfico 1.** Cumplimiento de notificación según Región Sanitaria, Paraguay SE 09 a SE 11 del 2026

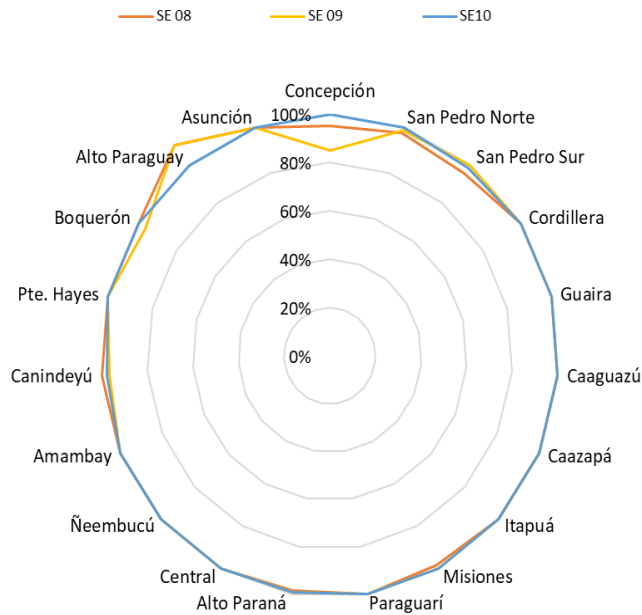

**Mapa 1.** Regiones Sanitarias según cumplimiento de Unidades Notificadoras, Paraguay, SE 11 del año 2026

PORCENTAJE DE NOTIFICACION SEMANAL DE LA PSENO SEGUN DEPARTAMENTOS

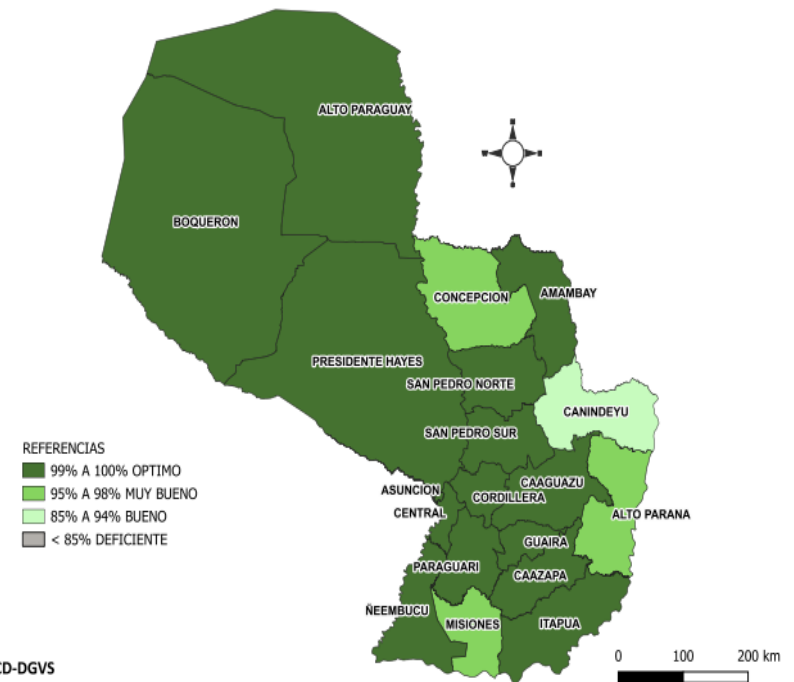

A nivel país la cobertura de notificación fue del 99.3% (n= **1487**)  
**Total de unidades notificadoras =1.498**

**Cumplimiento:** Porcentaje de unidades notificantes que cumplieron con el envío de informe de planilla ENO a la región sanitaria, en fecha correspondiente.

# Enfermedad Tipo Influenza (ETI)

## Vigilancia Universal

**Gráfico 2.** Canal endémico de ETI según semana epidemiológica, Paraguay, SE 11/2026

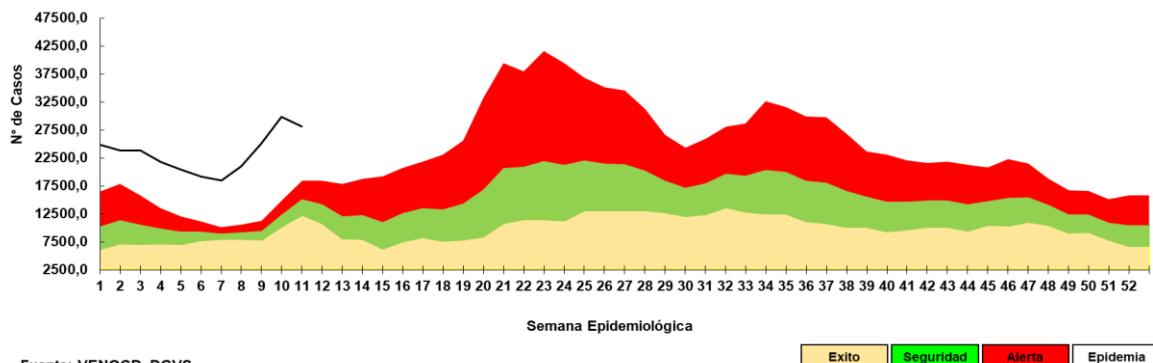

Fuente: VENOCD- DGVS

**Gráfico 3.** Casos de ETI según grupos de edad (%), por semana epidemiológica, Paraguay, comparativo SE 09 al SE 11/2026

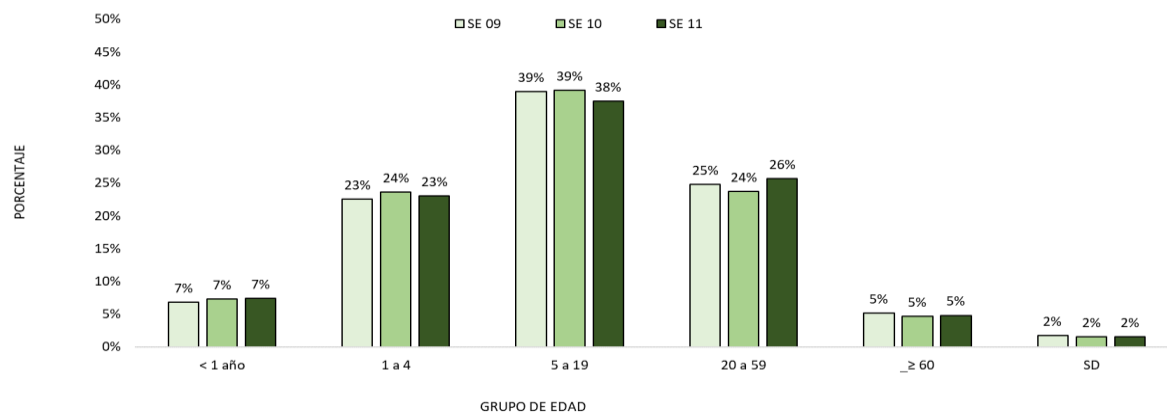

Fuente: VENOCD-DGVS

**Tabla 1.** Comparativo casos de ETI por regiones sanitarias, Paraguay, SE 09 al SE 11 del 2026

Regiones Sanitarias	SE 09	SE 10	SE 11
CONCEPCION	666	912	814
SAN PEDRO NORTE	885	1007	790
SAN PEDRO SUR	655	842	650
CORDILLERA	712	716	771
GUAIRA	616	905	690
CAAGUAZU	1141	1565	1243
CAAZAPA	487	551	491
ITAPUA	2154	2741	2783
MISIONES	601	738	726
PARAGUARI	959	1174	991
ALTO PARANA	1347	1808	1680
CENTRAL	7034	7827	7590
ÑEEMBUCU	417	612	560
AMAMBAY	334	617	420
CANINDEYU	764	914	911
PDTE HAYES	660	955	793
BOQUERON	519	472	427
ALTO PARAGUAY	158	180	139
CAPITAL	4883	5302	5613
<b>TOTAL:</b>	<b>24992</b>	<b>29838</b>	<b>28082</b>

- En la SE 11 se registran 28.082 casos de ETI, con un descenso del 6% con respecto a la semana anterior (SE 10= 29.838).
- La tendencia de casos a nivel nacional se encuentra en la franja de epidemia.
- En cuanto a la proporción de consultas por grupos de edad, se observa un aumento del 2% en el grupo de edad de 20 a 59 años de edad, con respecto a la semana anterior.

# Infecciones Respiratorias Agudas (IRA)

## Vigilancia Universal

**Gráfico 4.** Canal endémico de IRAS TOTAL según semana epidemiológica, Paraguay, SE 11 del 2026

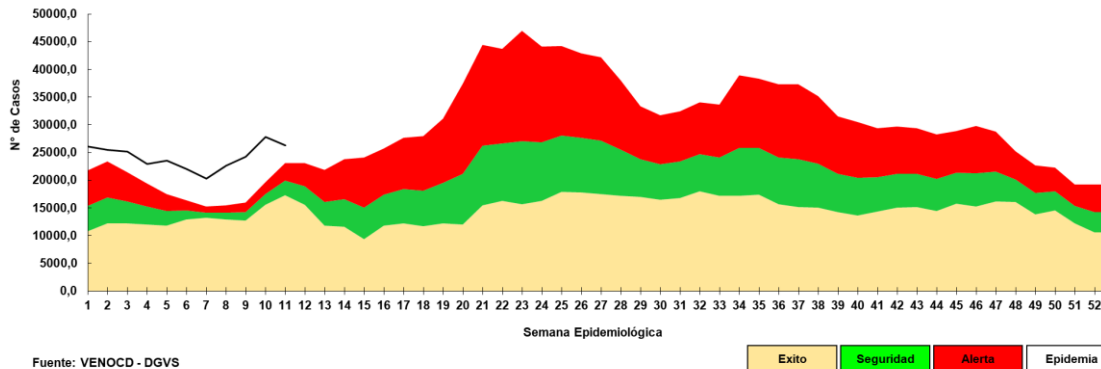

**Gráfico 5.** Casos de IRA no neumonía según grupos de edad (%), por semana epidemiológica, Paraguay, SE 09 a SE 11 del 2025

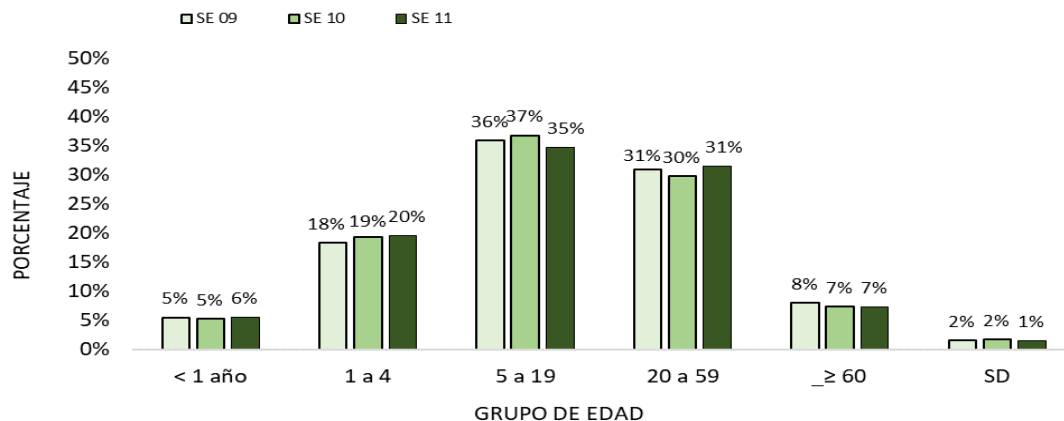

Fuente: VENOCD-DGVS

**Tabla 2.** Casos de IRA no neumonías por regiones sanitarias, Paraguay, SE 09 al SE 11 del 2026

Regiones sanitarias	SE 09	SE 10	SE 11
CONCEPCION	634	809	820
SAN PEDRO NORTE	635	672	578
SAN PEDRO SUR	520	611	492
CORDILLERA	1335	1174	1148
GUAIRA	606	833	732
CAAGUAZU	803	1208	1015
CAAZAPA	645	830	784
ITAPUA	2201	2628	2498
MISIONES	644	906	864
PARAGUARI	790	989	1005
ALTO PARANA	1569	1812	1847
CENTRAL	5947	6611	6294
ÑEEMBUCU	301	367	400
AMAMBAY	508	683	626
CANINDEYU	783	876	794
PDTE HAYES	683	874	774
BOQUERON	443	305	444
ALTO PARAGUAY	247	208	189
CAPITAL	3192	3606	3275
<b>TOTAL</b>	<b>22486</b>	<b>26002</b>	<b>24579</b>

- En la SE 11 se registran 24.579 casos de IRA no neumonía, con un descenso del 5% con respecto a la semana anterior (SE 10= 26.002).
- La tendencia de casos IRAs total a nivel nacional se encuentra en la franja de epidemia.
- En cuanto a la proporción de consultas, se observa aumento del 1% en el grupo de <1 año, el grupo 1 a 4 años de edad y en el grupo de 20 a 59 años de edad, con respecto a la semana anterior

# Infecciones Respiratorias Agudas Neumonías

Vigilancia Universal

**Gráfico 6.** Tendencia de Infecciones Respiratorias Agudas (IRA) neumonías en menores y mayores de 5 años, Paraguay. Comparativo 2025- 2026\* (SE 11)

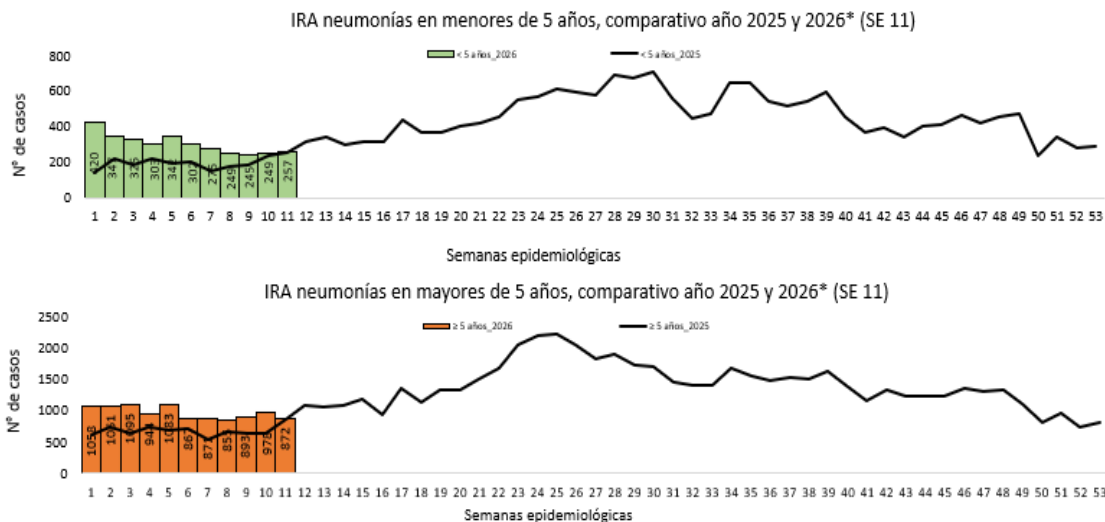

**Gráfico 7.** Proporción de casos de IRA neumonías según grupos de edad, por semana epidemiológica, Paraguay, SE 09 al SE 11 del 2026

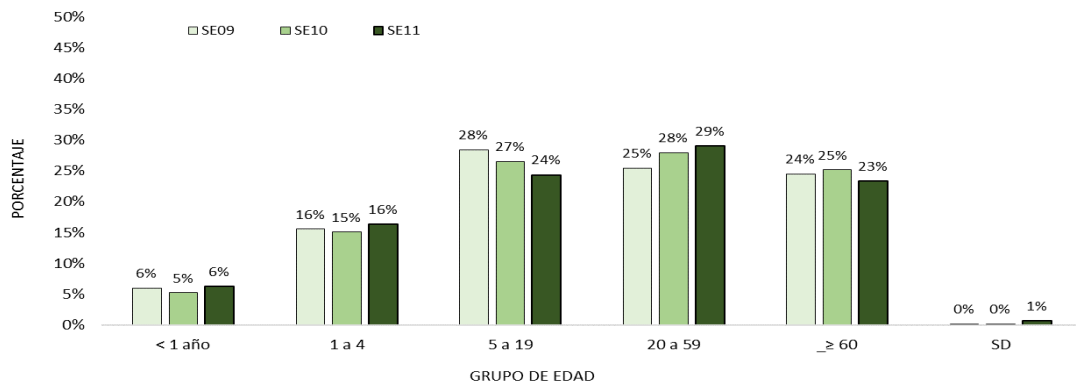

**Tabla 3.** Casos de IRA neumonías por regiones sanitarias, Paraguay, SE 09 al SE 11 del 2026

Regiones Sanitarias	SE09	SE10	SE11
CONCEPCION	71	75	74
SAN PEDRO NORTE	4	7	23
SAN PEDRO SUR	20	40	37
CORDILLERA	32	37	23
GUAIRA	21	13	29
CAAGUAZU	66	83	64
CAAZAPA	26	38	32
ITAPUA	248	292	233
MISIONES	19	29	17
PARAGUARI	32	33	24
ALTO PARANA	98	52	62
CENTRAL	280	278	263
ÑEEMBUCU	24	20	32
AMAMBAY	15	45	23
CANINDEYU	50	55	56
PDTE HAYES	28	19	32
BOQUERON	29	27	21
ALTO PARAGUAY	6	7	3
CAPITAL	71	79	89
<b>Total</b>	<b>1140</b>	<b>1229</b>	<b>1137</b>

- En la SE 11 se registran 1.137 casos de IRA neumonías, con un descenso del 7% con respecto a la semana anterior (SE10= 1.229).
- En el comparativo de la tendencia de casos en niños <5 años, se observa un aumento con respecto al año 2025.
- La proporción de casos de IRA neumonías según grupos de edad, se observa aumento del 1% en el grupo de <1 año, el grupo 1 a 4 años de edad y en el grupo de 20 a 59 años de edad, con respecto a la semana anterior

# Enfermedad Diarreica Aguda (EDA)

**Gráfico 8.** Canal endémico de EDA en población total según semana epidemiológica, Paraguay, SE 11 del 2026

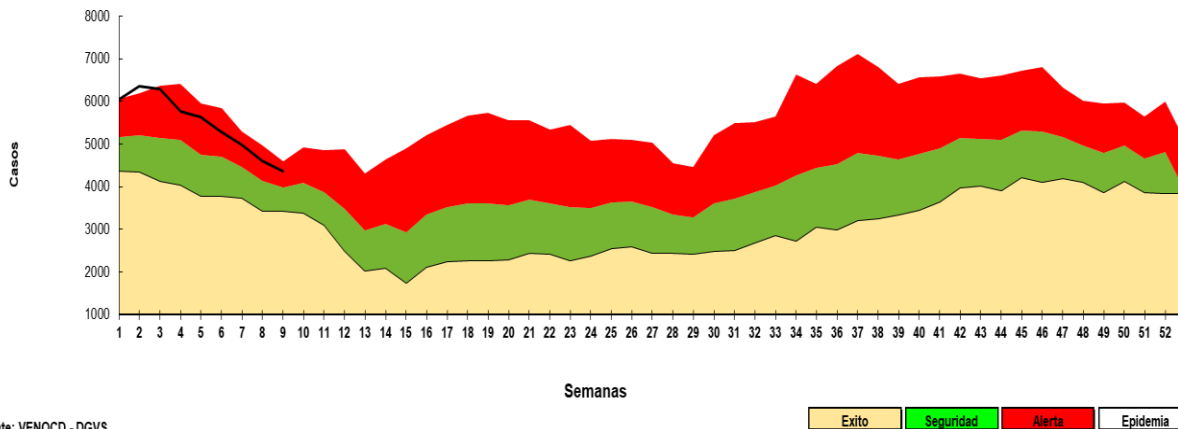

Fuente: VENOCD - DGVS

Hasta la SE 11/2026 se registran casos 4.336 de Enfermedad Diarreica Agudas (EDAS), sin variaciones respecto a la semana anterior ( $n= 4.358$ ).

La tendencia a nivel nacional se encuentra en la franja de alerta.

Se registró aumento en tres regiones sanitarias: Concepción, Cordillera, Misiones, Alto Paraná, Central, Boquerón, Capital.

**Tabla 4.** Casos de EDA por regiones sanitarias, Paraguay, SE 09 a SE 11 del 2026

Regiones Sanitarias	SE 09	SE 10	SE 11
CONCEPCION	89	88	140
SAN PEDRO NORTE	71	67	61
SAN PEDRO SUR	67	73	62
CORDILLERA	119	76	82
GUAIRA	108	122	120
CAAGUAZU	131	170	127
CAAZAPA	62	67	60
ITAPUA	410	356	355
MISIONES	89	83	89
PARAGUARI	88	116	85
ALTO PARANA	362	346	418
CENTRAL	1279	1261	1263
ÑEEMBUCU	63	56	41
AMAMBAY	46	89	54
CANINDEYU	123	101	97
PDTE HAYES	135	127	120
BOQUERON	76	70	72
ALTO PARAGUAY	20	24	22
CAPITAL	1018	1066	1068
<b>TOTAL</b>	<b>4356</b>	<b>4358</b>	<b>4336</b>

# Varicela y Conjuntivitis

**Gráfico 9. Casos de varicela según semana epidemiológica, Paraguay, años 2023 a 2026 (SE 11)**

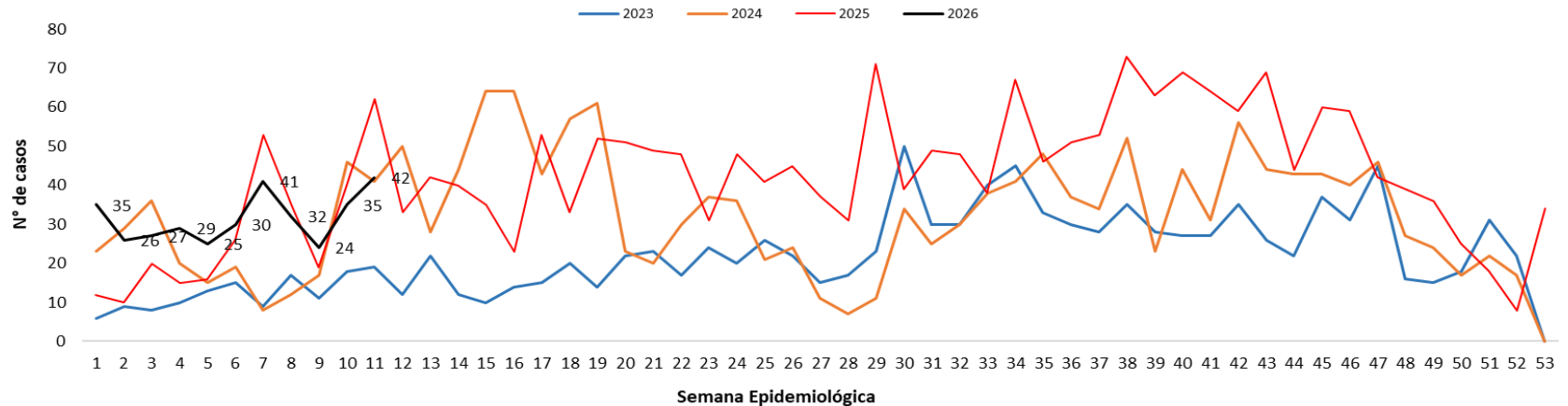

**Gráfico 10. Casos de conjuntivitis según semana epidemiológica, Paraguay, años 2023 a 2026 (SE 11)**

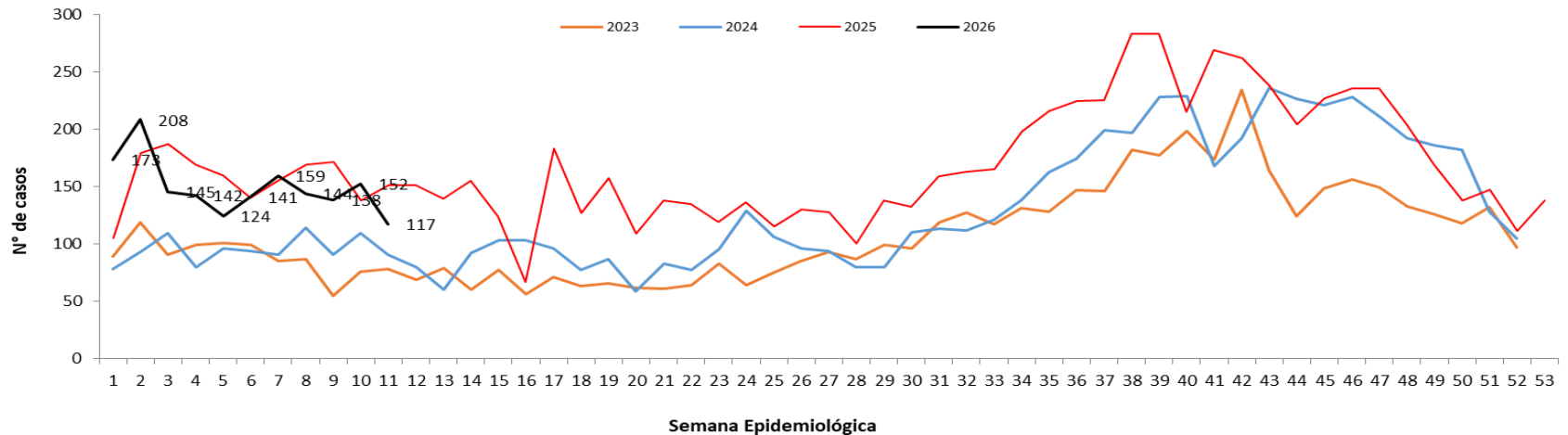

# Puntos claves

- En la SE 11/2026, el cumplimiento en la notificación de planilla semanal de ENO a nivel país fue óptimo con 99,3% (n=1.487/1.498).
- Las ETI se registran con 28.082 casos, en cuanto a la proporción de consultas por grupos de edad, se observa un aumento del 2% en el grupo de edad de 20 a 59 años de edad, con respecto a la semana anterior.
- En IRA no neumonía se registran 26.002 casos. En cuanto a la proporción de consultas por grupos de edad, se observa aumento del 1% en el grupo de <1 año, el grupo 1 a 4 años de edad y en el grupo de 20 a 59 años de edad, con respecto a la semana anterior.
- En IRA neumonías se registran 1.137 casos. En cuanto a la proporción de consultas, se observa aumento del 1% en el grupo de <1 año, el grupo 1 a 4 años de edad y en el grupo de 20 a 59 años de edad, con respecto a la semana anterior
- En la SE 11/2026 se registran 4.336 casos de Enfermedad Diarreica Agudas (EDAS), la tendencia a nivel nacional se encuentra en la franja de alerta.
- Los casos de varicela con un aumento respecto a la semana anterior (35 vs 42)
- Los casos de conjuntivitis con una disminución respecto a la semana anterior (152 vs 117)
- Se recomienda mejorar los datos de enfermedades por grupos de edad, y mantener el cumplimiento de las notificaciones semanales en niveles óptimos superiores al 96%.