

# BOLETIN SEMANAL

# ARBOVIROSIS

Año 2026

**XI** REGIÓN  
SANITARIA

## DEPARTAMENTO CENTRAL

Periodo analizado: SE 01/2026 a SE 17/2026

## Descripción

Este boletín contiene información actualizada de la Situación Epidemiológica de Arbovirosis: Dengue, Zika y Chikungunya.

Los datos presentados, tienen como fuente principal la base nacional de la Vigilancia de Arbovirosis.

## Consideraciones

El contenido de este boletín puede modificarse según la dinámica de la vigilancia de las Arbovirosis: **Dengue, Chikungunya y Zika.**

Las notificaciones de Arbovirosis se definen operacionalmente, en este boletín, a partir de la Resolución N° 0184/2025 "Criterios de definición de casos de arbovirosis: dengue, chikungunya, zika, oropuche y mayaro".

Remitirse a este documento oficial para conocer las definiciones epidemiológicas de casos, utilizados en este material.

## ELABORADO POR LA UNIDAD EPIDEMIOLÓGICA REGIONAL

### Epidemiólogo Regional:

Dr. Alcide Florenciano

### Correo electrónico:

[vigiepi1region@gmail.com](mailto:vigiepi1region@gmail.com)

**Unidad Epidemiológica Regional:** Undécima Región Sanitaria, Dpto. Central .

**Oficina:** Julián Augusto Saldívar

# DENGUE. DATOS ACUMULADOS DEL AÑO 2026

## XI REGION SANITARIA – CENTRAL

**TABLA: RESUMEN DE LA SE 01/2026 A SE 17/2026**

Distritos	Serotipos aislados	Confirmados	Probables	Sospechosos	Descartados	Total registros	Casos*		Notificaciones**	
							N°	Tasa de incidencia por cada 10.000 habitantes	N°	Tasa de incidencia por cada 10.000 habitantes
Areguá	DEN-1	1		75	162	238	1	76	10,1	
Capiatá				247	273	520	0	247	9,5	
Fernando de la Mora	DEN-1	3	1	190	224	418	4	194	17,2	
Guarambaré	-			18	11	29	0	18	6,0	
Itá	-			62	81	143	0	62	8,3	
Itauguá	-			135	119	254	0	135	13,3	
Lambaré	DEN-1	3	1	241	221	466	4	245	18,8	
Limpio	DEN-1	47	6	276	157	486	53	329	21,4	
Luque	DEN-1 y 2	5	2	473	200	680	7	480	17,4	
Mariano Roque Alonso	DEN-1 y 2	6		106	142	254	6	112	12,4	
Nueva Italia	-			15	7	22	0	15	14,2	
Ñemby	-			236	121	357	0	236	18,6	
San Antonio	-	1		79	25	105	1	80	12,5	
San Lorenzo	DEN-1 y 2	21	2	280	665	968	23	303	12,9	
Villa Elisa	DEN-1	5	1	101	116	223	6	107	14,0	
Villeta	-	1		39	24	64	1	40	10,0	
Ypacaraí	-			8	10	18	0	8	3,6	
Ypané	-			96	47	143	0	96	13,0	
J.A. Saldívar	-			47	37	84	0	47	7,1	
<b>Totales</b>	<b>DEN-1 y 2</b>	<b>93</b>	<b>13</b>	<b>2724</b>	<b>2642</b>	<b>5472</b>	<b>106</b>	<b>2830</b>	<b>14,0</b>	

**MAPAS: Números acumulados de \*casos y serotipos identificados, según procedencia.**

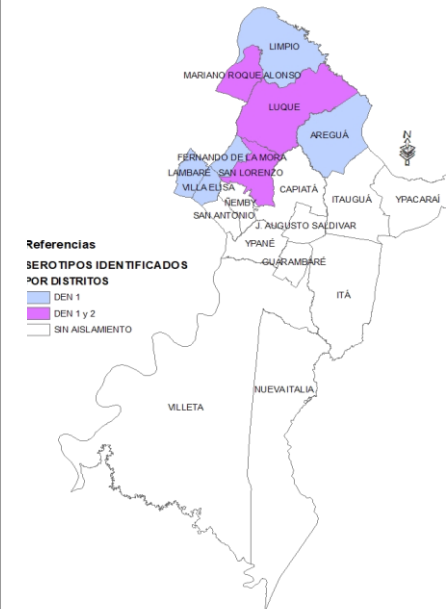
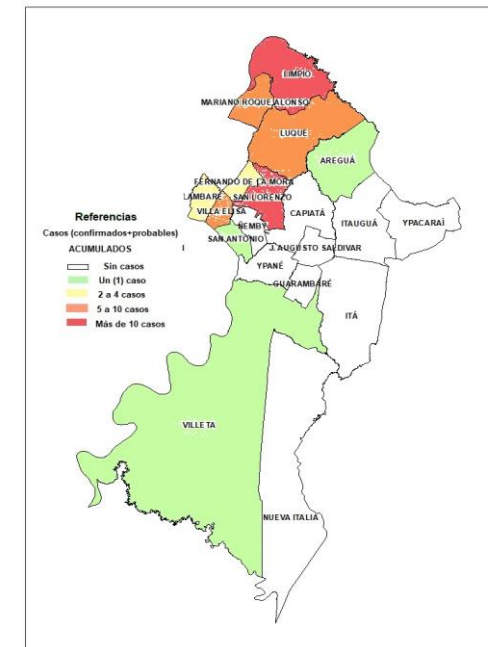

Los registros suman **5.472**; fueron descartados **2.642**, quedando **2.830** \*\*notificaciones activas, lo que representa una tasa de incidencia de **14,0** por cada 10.000 habitantes. Todos los distritos notificaron sospechas de dengue, durante este periodo de vigilancia.

Se clasificaron como **casos** (confirmados+probables) **un total de 106**; y, de acuerdo a los mapas, se distribuyeron en 10 distritos, identificándose **el predominio de DEN 1** en los 8 distritos; y, la identificación de **DEN 2** en 3 distritos, con solo 1 caso en cada distrito: San Lorenzo, Luque y Mariano Roque Alonso.

\*Denominamos "casos" a la suma de confirmados más probables

\*\*Denominamos "notificaciones" a la suma de confirmados, probables y sospechosos

## DENGUE. DATOS ACUMULADOS DEL AÑO 2026 XI REGION SANITARIA – CENTRAL

GRÁFICO: Curva de notificaciones del año 2026, según semana de inicio de síntomas y clasificación.

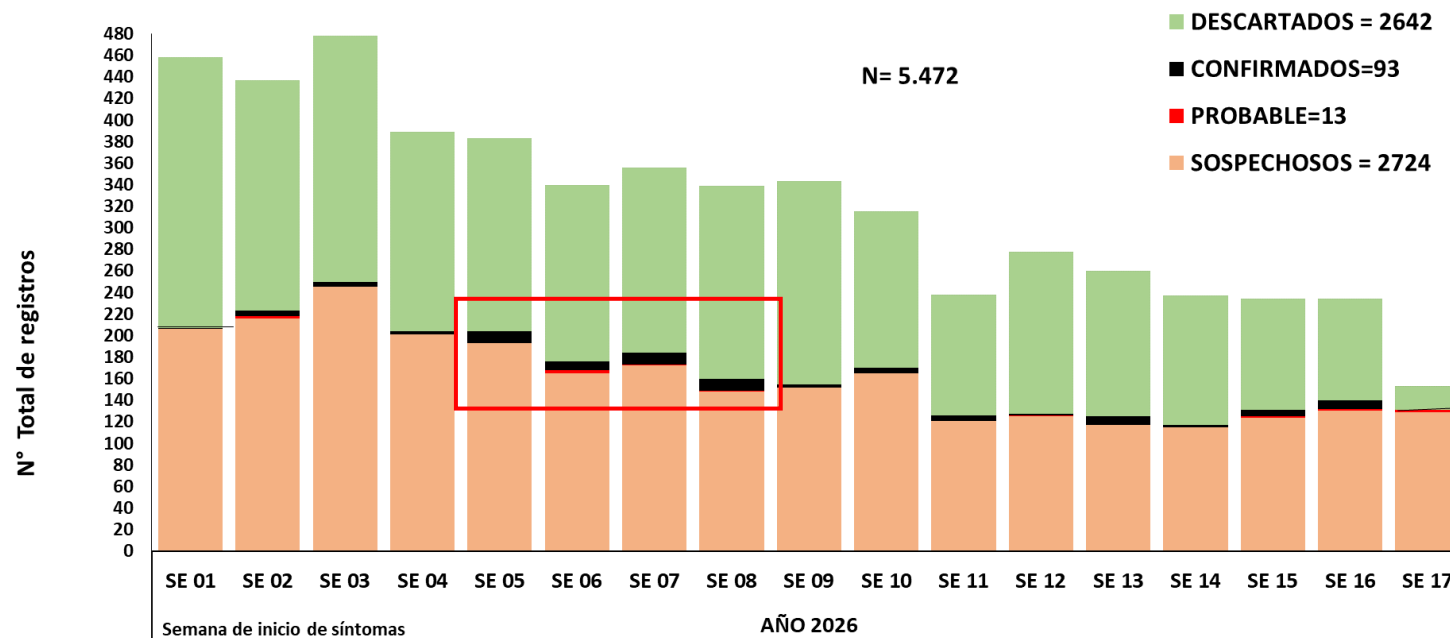

En el periodo actual (2026), se captaron 106 casos\* y aparecieron en todas las semanas, siendo los números más altos en el mes de febrero, entre las SE 5, 6, 7 y 8 , respectivamente.

\*Denominamos "casos" a la suma de confirmados y probables

## DENGUE. DATOS DE ÚLTIMAS 3 SEMANAS. SE 15-16-17/2026

**GRÁFICO: Notificaciones de dengue, según SE de FIS y distritos de residencia**

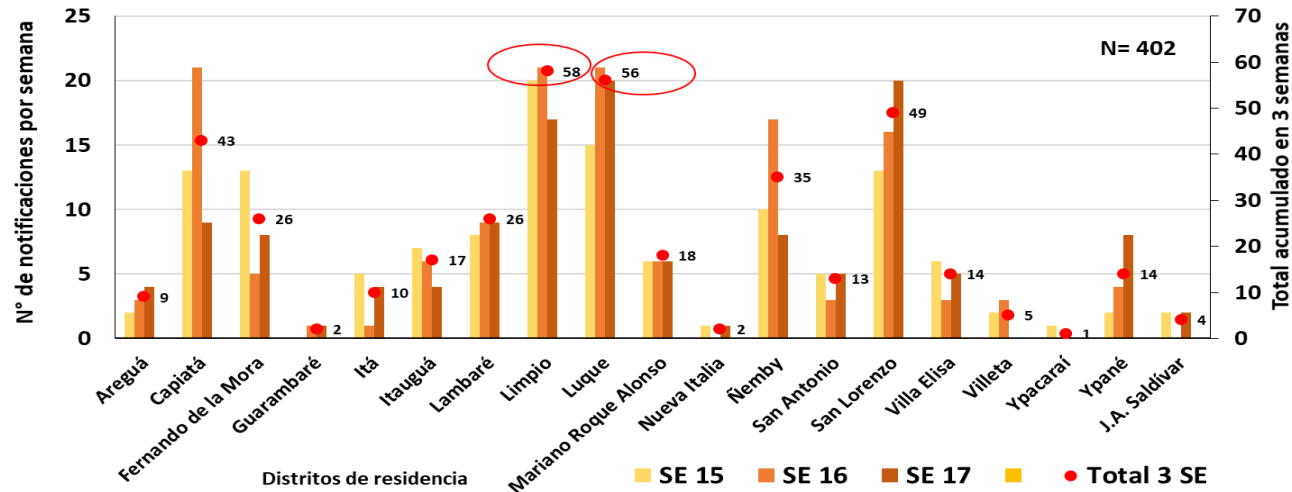

En las últimas tres semanas las **\*notificaciones suman un total de 402**; distribuidos por distritos de residencia, visualizamos que Limpio y Luque acumularon más de 50 notificaciones y se observó un aumento significativo en la SE 17, en los distritos de: San Lorenzo e Ypané; sin embargo, no se identificaron conglomerados y las notificaciones se encuentran dispersas en barrios diferentes. En cuanto a los **\*casos** (confirmados + probables), en los mapas observamos que San Lorenzo se posicionó en la escala de 5 a 10 casos. Se identificó la circulación del serotipo DEN-1 en Limpio, Luque, San Lorenzo y Lambaré.

**MAPAS: Número de \*casos y serotipos identificados en las últimas 3 semanas, según procedencia.**

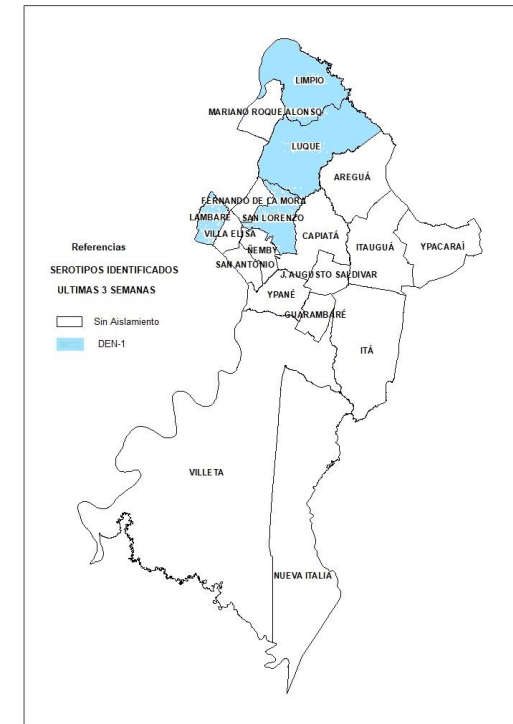
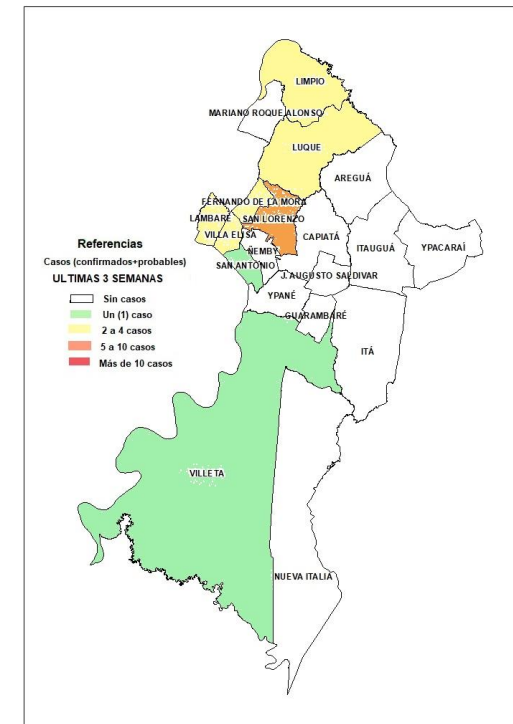

*\*Denominamos "notificaciones" a la suma de confirmados, probables y sospechosos*

*\*Denominamos "casos" a la suma de confirmados más probables*

## CHIKUNGUNYA. DATOS ACUMULADOS DEL AÑO 2026 XI REGION SANITARIA – CENTRAL

**AÑO 2026 – PERIODO: SE 01 A SE 17**

**Tabla: Distribución de notificaciones por distritos y clasificación.**

Distritos	Confirmados	Probables	Sospechosos	Descartados	Total
Areguá	0	0	0	0	0
Capiatá	0	0	1	0	1
Fernando de la Mora	3	0	3	1	7
Guarambaré	0	0	0	0	0
Itá	0	0	1	0	1
Itauguá	0	0	1	0	1
Lambaré	0	0	2	1	3
Limpio	0	0	4	0	4
Luque	0	0	2	1	3
Mariano Roque Alonso	0	0	0	1	1
Nueva Italia	0	0	0	0	0
Ñemby	0	0	1	0	1
San Antonio	3	0	0	0	3
San Lorenzo	0	0	1	0	1
Villa Elisa	0	0	0	0	0
Villeta	0	0	0	0	0
Ypacaraí	0	0	0	0	0
Ypané	0	0	0	0	0
J.A. Saldívar	0	0	0	0	0
<b>Totales</b>	<b>6</b>	<b>0</b>	<b>16</b>	<b>4</b>	<b>26</b>
<b>%</b>	<b>23%</b>	<b>0%</b>	<b>62%</b>	<b>15%</b>	<b>100%</b>

En lo que va del año 2026, suman un total de **26** registros de chikungunya, de los cuales **4** fueron descartados, **16** continúan como sospechosos, **6 casos fueron confirmados; en el distrito de San Antonio fueron 3 y se captaron en las semanas 08, 9, y 14. En Fernando de la Mora se captaron 3 casos en total; corresponde a la SE 12 (1 caso) y a la SE 15 (2 casos intrafamiliares).**

En los mapas se observan, la distribución geográfica de las \*notificaciones acumuladas y la identificación de los distritos donde aparecieron casos de Chikungunya.

**Mapa: Distribución de \*notificaciones y casos por distritos**

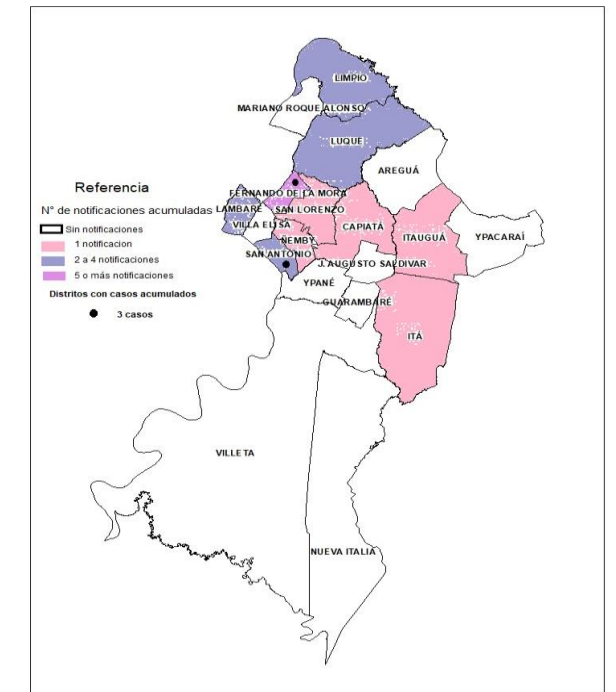

*\*Denominamos “notificaciones” a la suma de confirmados, probables y sospechosos*

## CHIKUNGUNYA. DATOS ACUMULADOS DEL AÑO 2026 XI REGION SANITARIA - CENTRAL

GRÁFICO: Notificaciones de chikungunya, según SE de FIS

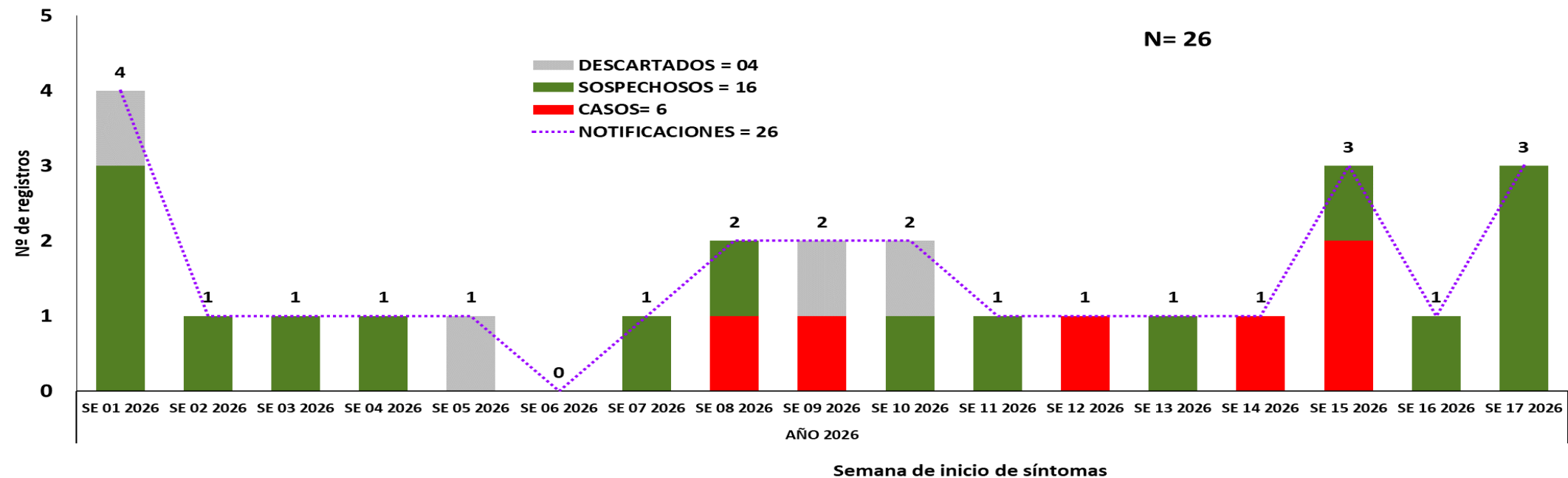

En el gráfico se visualiza la distribución de las notificaciones por semanas epidemiológicas y clasificación, notándose que los casos confirmados de Chikungunya se registraron en las SE 8, SE 9, SE 12, SE 14 y SE 15. En la última semana (SE 17) se registraron 3 sospechas de chikungunya.

## ZIKA. DATOS ACUMULADOS DEL AÑO 2026 XI REGION SANITARIA – CENTRAL

**AÑO 2026 – SE 01 A SE 17**

**Tabla: Distribución de notificaciones por distritos y clasificación.**

Distritos	Confirmados	Probables	Sospechosos	Descartados	Total registros
Areguá	0	0	0	0	0
Capiatá	0	0	0	0	0
Fernando de la Mora	0	0	0	0	0
Guarambaré	0	0	0	0	0
Itá	0	0	0	0	0
Itauguá	0	0	0	0	0
Lambaré	0	0	1	0	1
Limpio	0	0	0	0	0
Luque	0	0	4	0	4
Mariano Roque Alonso	0	0	0	0	0
Nueva Italia	0	0	0	0	0
Ñemby	0	0	0	0	0
San Antonio	0	0	0	0	0
San Lorenzo	0	0	0	4	4
Villa Elisa	0	0	1	0	1
Villeta	0	0	0	0	0
Ypacaraí	0	0	0	0	0
Ypané	0	0	0	0	0
J.A. Saldívar	0	0	0	0	0
<b>Totales</b>	<b>0</b>	<b>0</b>	<b>6</b>	<b>4</b>	<b>10</b>
%	<b>0%</b>	<b>0%</b>	<b>60%</b>	<b>40%</b>	<b>100%</b>

En lo que va del año 2026, se registran un total de 10 notificaciones de Zika. De estos, 4 fueron descartados y 6 continúan como sospechosos. Los sospechosos corresponden a los distritos de Lambaré (1), Luque (4) y Villa Elisa (1). Hasta el momento, no se han confirmado casos de Zika.