

BOLETIN SEMANAL

ARBOVIROSIS

XIII REGION SANITARIA - AMAMBAY

SE 01/2026 A SE 23/2026 (del 04 de Enero 2026 al 13 de junio de 2026)

Descripción

Este boletín contiene información actualizada de la Situación Epidemiológica de Arbovirosis: Dengue, Zika y Chikungunya.

Los datos presentados, tienen como fuente principal la base nacional de la Vigilancia de Arbovirosis.

Consideraciones

El contenido de este boletín puede modificarse según la dinámica de la vigilancia de las Arbovirosis: Dengue, Chikungunya y Zika.

Las notificaciones de Arbovirosis se definen operacionalmente, en este boletín, a partir de la Resolución N° **0335/2023** “Criterios de definición de casos de arbovirosis: dengue, chikungunya y zika”.

Remitirse a este documento oficial para conocer las definiciones epidemiológicas de caso, utilizados en este material.

ELABORADO POR LA UNIDAD EPIDEMIOLOGICA REGIONAL

Epidemiólogo Regional:

Dra. MSc. Ingrid Helena Gennaro Campos

Correo electrónico:

epidemiologiaamambayuer13@gmail.com

Unidad Epidemiológica Regional: Décima Tercera
Región Sanitaria, Amambay.

Oficina: Pedro Juan Caballero.

GRÁFICO 1, CASOS ACUMULADOS DE CHIKUNGUNYA, DE LA SE 01/2026 A LA SE 23/2026. XIII REGION SANITARIA-AMAMBAY

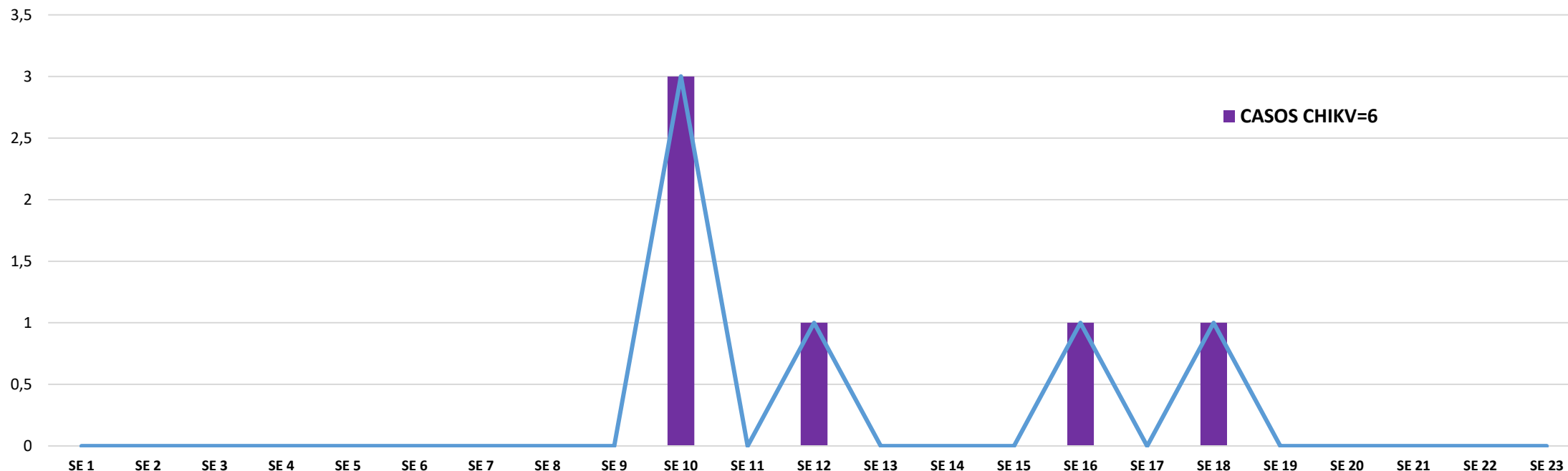

Descripción: Se han registrado un total de 6 casos confirmados de Chikungunya. En la SE 10 iniciaron con tres casos. En las últimas tres semanas se identificaron 2 casos nuevos, de los cuales en la SE 16 se identificó un caso nuevo correspondiente a un paciente oriundo de la ciudad de Ponta Porã Brasil. En las últimas 3 semanas no se captó ningún caso de chikungunya.

MAPAS DE DISTRIBUCIÓN DE CASOS ARBOVIROSIS.



GRÁFICO 2. CURVA DE NOTIFICACIONES DE DENGUE. SE 01/2026 A SE 23/2026 XIII REGION SANITARIA- AMAMBAY.



Desde la SE 01/2026 a la SE 23/2026 se acumularon **376** notificaciones de Dengue, de las cuales el:

1% (2/376) corresponden a casos,

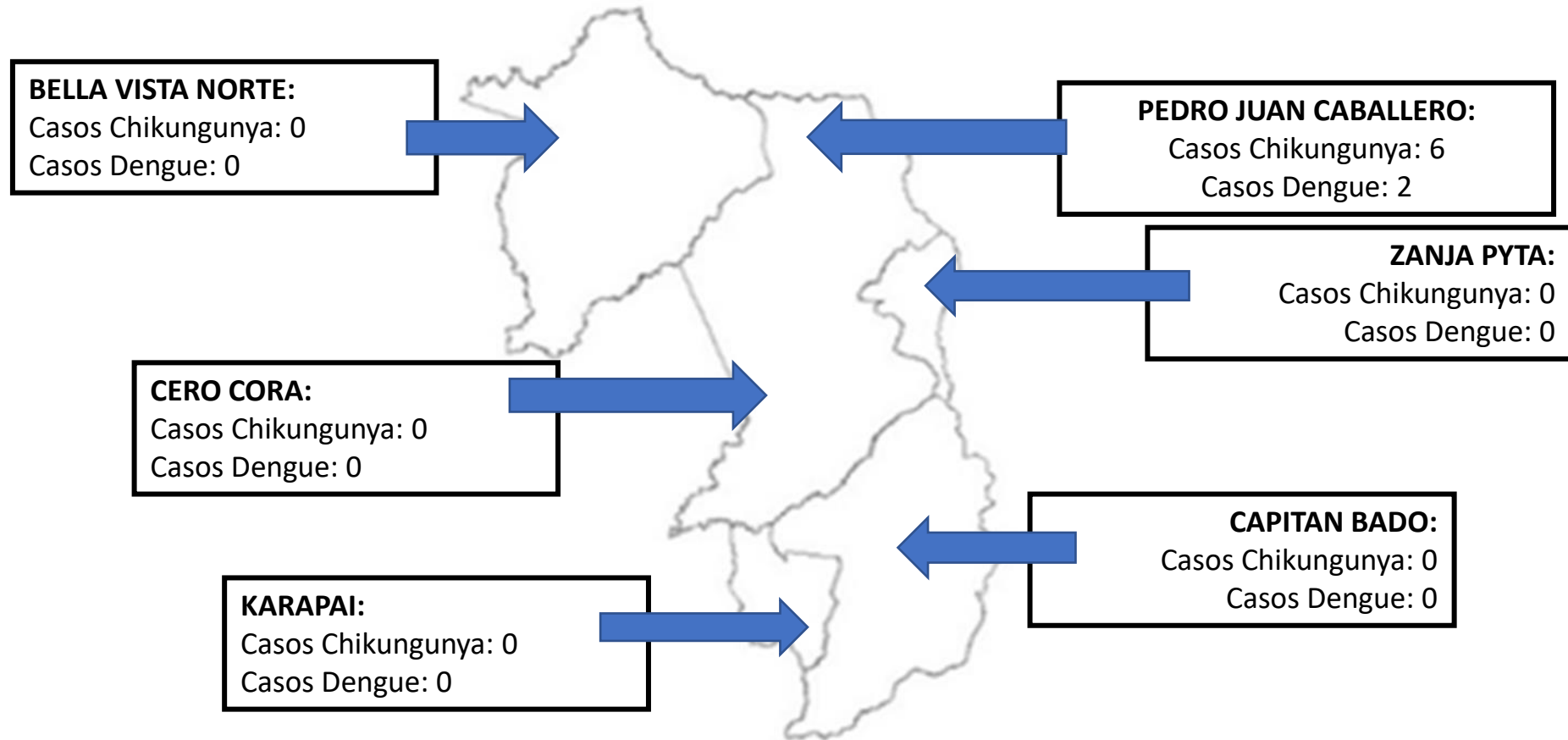
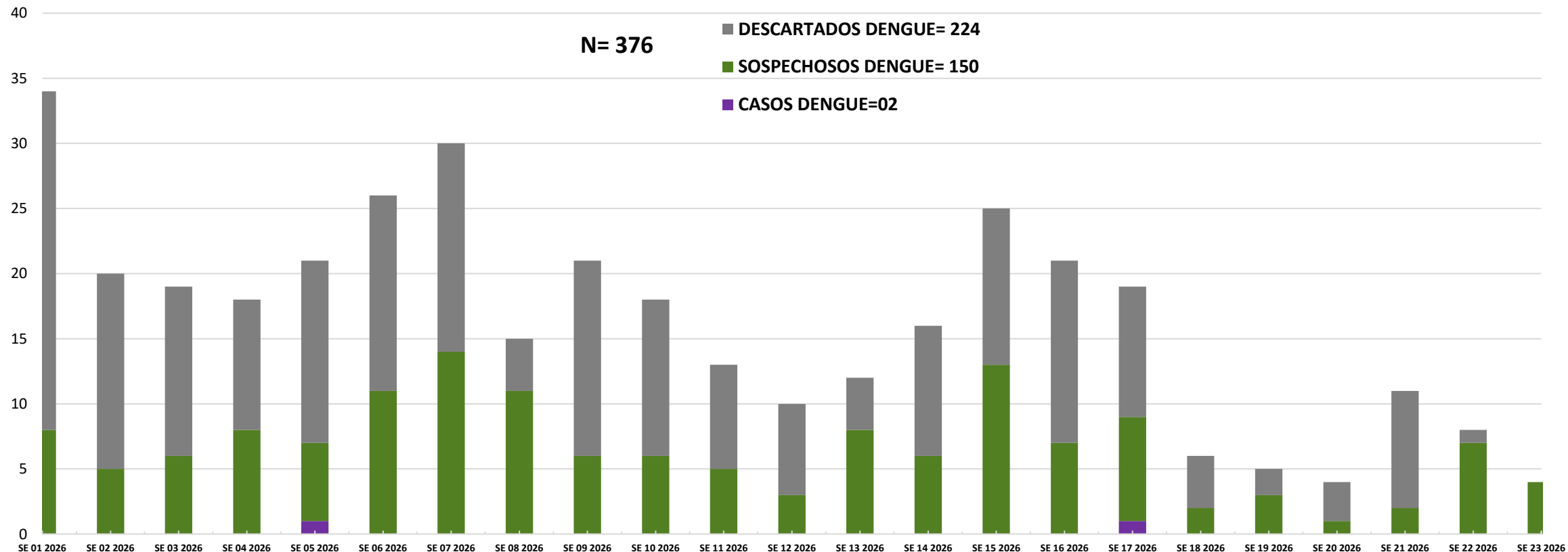
39% (150/376) a sospechosos y

60% (224/376) a descartados.

En las últimas 3 semanas no se registraron caso nuevo confirmados.

GRÁFICO 3. CURVA DE CASOS DE DENGUE. SE 01/2026 A SE 23/2026 XIII REGION SANITARIA- AMAMBAY

CURVA DE CASOS DE DENGUE. SE1 2026 A SE 23/2026

N: 02

Desde la SE 01/2026 a la SE 23/2026 se acumularon 01 casos de Dengue, de los culés 02 son confirmados y 0 caso probable.

En las últimas 3 semanas no se observó nuevos casos de Dengue.



TABLA 2. CASOS ACUMULADOS DE DENGUE, DE LA SE 01/2026 A LA SE 23/2026 POR DISTRITOS DE RESIDENCIA. XIII REGION SANITARIA- AMAMBAY.

BARRIOS	CASOS DE DENGUE	DENGUE-1	DENGUE-2	TOTALES
BELLA VISTA	0	0	0	0
CAPITAN BADO	0	0	0	0
PEDRO JUAN CABALLERO	1	0	1	2
ZANJA PYTA	0	0	0	0
CERRO CORA	0	0	0	0
KARAPAI	0	0	0	0
TOTALES	01	0	01	02

Dengue: 01 casos confirmados con identificación de circulación por distritos..

Los casos confirmados por distrito: PJC (2), Capitán Bado (0), Bella Vista (0) Zanja Pyta (0) Cerro Cora(0.) KARAPA`l(0). Se ha identificado el aislamiento viral de serotipo 2 en las ciudad de Pedro Juan Caballero.

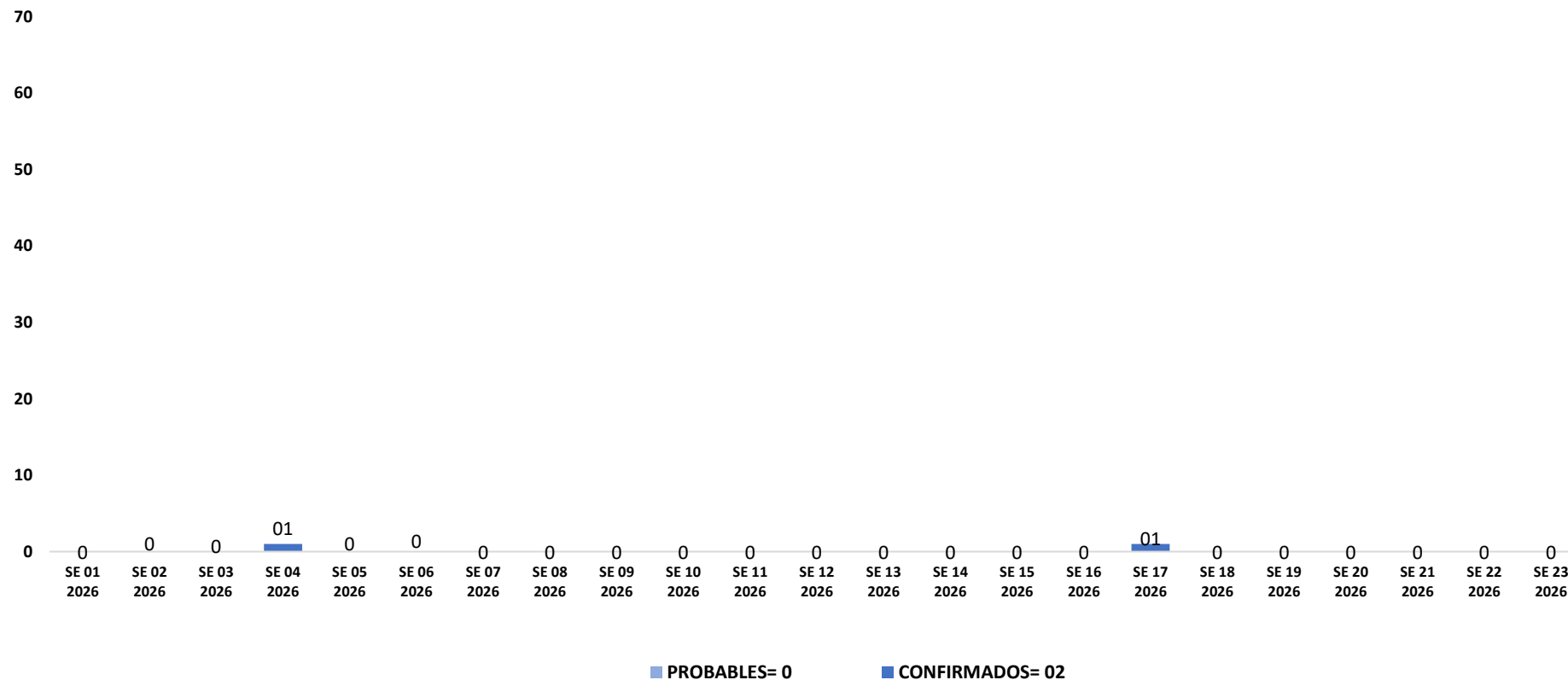
TABLA 3 . CASOS DE DENGUE, DE LAS ULTIMAS 3 SEMANAS SE 21, 22 y 23/2026 POR DISTRITOS Y BARRIOS DE RESIDENCIA . XIII REGION SANITARIA- AMAMBAY

DISTRITOS	NOTIFICACIONES DENGUE ULTIMAS 3 SEMANAS	CASOS CONFIRMADOS DE DENGUE ULTIMAS 3 SEMANAS
PEDRO JUAN CABALLERO	22	0
CAPITAN BADO	0	0
BELLA VISTA	0	0
ZANJA PYTA	1	0
KARAPAI	0	0
CERRO CORA	0	0
TOTALES	23	0

Dengue: En las ultimas tres semanas se notificaron 23 casos y 00 confirmados de Dengue.

NOTIFICACIONES DE ZIKA. SE 01/2026 A SE 23/2026 XIII REGION SANITARIA- AMAMBAY.

No han registrado notificaciones sospecha de Zika.
En ninguno de los distritos de Amambay se han confirmados casos de Zika.